

Cezar®

Perfection in details

1

PODŁOGI I ŚCIANY
FLOORS AND WALLS
BÖDEN UND WÄNDE



PERFECTION IN DETAILS
1958
since



Cezary Niewiński

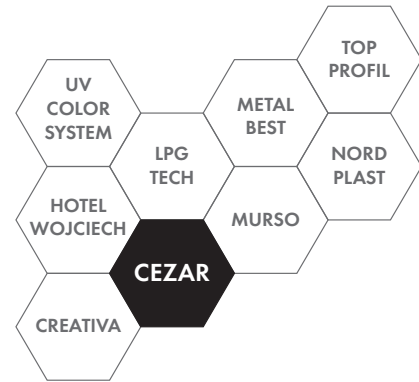

Od 1958 roku marka CEZAR jest synonimem najwyższej jakości, pionierskich innowacji i ponadczasowego wzornictwa. Założycielem firmy był genialny konstruktor Cezary Niewiński, którego zapał i duch odkrywcy można znaleźć w realizowanych projektach. Dziś Grupę CEZAR tworzy 8 firm, których główną działalnością jest wytwarzanie produktów do wykańczania wnętrz.

Since 1958, CEZAR brand has been synonymous with top quality, pioneering innovation and timeless design. The company was founded by Cezary Niewiński, a brilliant designer whose enthusiasm and explorer's spirit can still be found in the projects we complete. Today, CEZAR Group consists of 8 companies whose main activity is manufacture of products for interior finishing.

Seit 1958 steht die Marke CEZAR für höchste Qualität, bahnbrechende Innovation und zeitloses Design. Der Gründer des Unternehmens war der brillante Konstrukteur Cezary Niewinski, dessen Begeisterung und Entdeckergeist sich in den durchgeführten Projekten widerspiegelt. Heute besteht die Gruppe CEZAR aus 8 Unternehmen, deren Haupttätigkeit die Herstellung von Produkten für den Innenausbau ist.



6 FABRYK W ŚRODKU EUROPY
FACTORIES IN CENTRAL EUROPE
WERKE MITTEN IN EUROPA

Fabryki znajdujące się w niezależnych lokalizacjach zapewniają bezpieczeństwo w przypadku zdarzeń losowych.

The factories are located in independent locations to provide security in the event of unforeseen incidents.

Alle Standorte sind unabhängig voneinander und bieten daher Sicherheit im Falle von Zwischenfällen.



logistics

Centrum logistyczne o powierzchni 10.000 m² gwarantuje sprawną wysyłkę towarów. Logistykę na terenie Europy realizujemy własną flotą transportową.

Our 10.000 m² logistics centre guarantees efficient dispatch of goods. Logistics within Europe are handled by our own transport fleet.

Ein Logistikzentrum mit einer Fläche von 10.000 m² garantiert den effizienten Warenversand. Die Logistik innerhalb Europas wird von unserem eigenen Fuhrpark übernommen.

36.000

(m²) POWIERZCHNI MAGAZYNOWEJ
(m²) OF STORAGE SPACE
(m²) LAGERFLÄCHE



Wywodzimy się z Elku, jednego z najczystszych regionów Europy. Czujemy się odpowiedzialni za dziedzictwo przyrodnicze i przyszłość regionu. Tworzymy nasze produkty zgodnie z zasadami zrównoważonego rozwoju. Z biegiem lat udoskonalamy proces produkcji, zwiększając ilość składników mineralnych w produktach i zwiększamy wykorzystanie surowców z recyklingu.

We hail from Elk, a city located in one of the cleanest regions in Europe. We feel responsibility for the natural heritage and the future of the region. Our products are created in accordance with the principles of sustainability in mind. Over the years, we have been improving the production process, increasing the amount of minerals in the products and increasing the use of recycled raw materials.

Wir kommen aus Elk, einer der saubersten Regionen in Europa. Daher fühlen wir uns für das natürliche Erbe und die Zukunft der Region verantwortlich. Wir stellen unsere Produkte nach den Grundsätzen der Nachhaltigkeit her. Im Laufe der Jahre haben wir den Produktionsprozess verbessert, den Anteil an Mineralien in den Produkten erhöht und den Einsatz von recycelten Rohstoffen steigert.

design lab.

Cezar od zawsze stawiał na innowacje. Design Lab to zespół designerów i konstruktorów projektujących nowe produkty oraz sposoby ich wytwarzania.

Cezar has always relied on innovation. Our Design Lab is a team of designers and developers who design new products and ways of making them.

Cezar hat schon immer auf Innovation gesetzt. Das Design Lab besteht aus einem Design- und Entwicklungsteam, das neue Produkte und Herstellungsverfahren entwirft.



JAKOŚĆ POTWIERDZONA CERTYFIKATAMI
QUALITY PROVEN WITH CERTIFICATES
ZERTIFIZIERTE QUALITÄT



ZAPOZNAJ SIĘ Z OZNACZENIAMI W KATALOGU!
PLEASE SEE THE SYMBOLS IN THE CATALOGUE!
HIER FINDEN SIE EINE GENAUERE ERKLÄRUNG DER IM KATALOG VERWENDETEN ZEICHEN!

WYMIARY I SPOSOBY MONTAŻU
DIMENSIONS AND ASSEMBLY INSTRUCTIONS
MASSE UND MONTAGEVERFAHREN

Wymiary Dimensions Maße	Max. grubość podłoża Max. substrate thickness Max. Untergrunddicke	Max. różnica poziomów Max. level difference Max. Bodenhöhenunterschied

MONTAŻ NA KLIPS
CLIP-ON INSTALLATION
CLIPMONTAGE

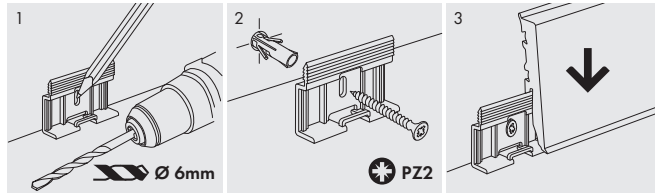

Przykręć klips do ściany wkrętem. / Install the clip on the wall with a screw. / Den Clip mit einer Schraube an der Wand befestigen.
 Nałóż na klips listwę i dociśnij. / Place the skirting board in the clip and press down. / Die Leiste auf den Clip setzen und andrücken.

MONTAŻ NA KLIPS Z PODKŁADKĄ DYSTANSOWĄ
CLIP-ON INSTALLATION WITH SPACER
CLIPMONTAGE MIT ABSTANDSHALTER

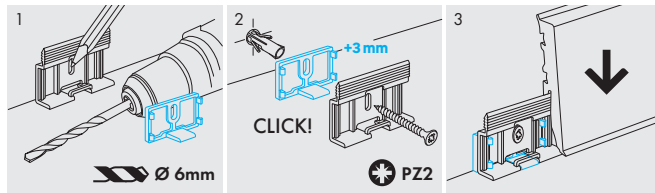

Włóż podkładkę do klipsa. / Insert the spacer into the clip. / Den Abstandshalter in den Clip einsetzen.
 Przykręć klips z podkładką do ściany wkrętem. / Install the clip-on with spacer to the wall with a screw. / Den Clip mit Abstandshalter mit einer Schraube an der Wand befestigen.
 Nałóż na klips listwę i dociśnij. / Place the skirting board in the clip and press down. / Die Leiste auf den Clip setzen und andrücken.

MONTAŻ PODPŁYTKOWY
INSTALLATION UNDER TILES
UNTERFLIESENMENTAGE

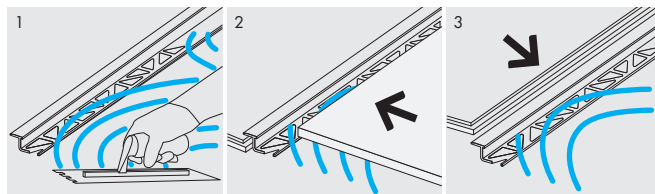

Nałóż klej na podłoże oraz perforowaną część listwy. / Apply glue to the substrate and the perforated part of the trim. / Den Kleber auf den Untergrund und den perforierten Teil der Leiste auftragen.
 Przyklej płytkę ceramiczną do podłoża wraz z profilem. / Install the ceramic tile to the substrate with the trim. / Die Keramikfliese mit dem Profil auf den Untergrund kleben.
 Włóż pod profil panel. / Insert a panel under the profile. / Eine Platte unter dem Profil einsetzen.

Profil do podłóg na tym samym poziomie
 Profile for floors at the same level
 Profil für Böden auf gleicher Höhe

Profil do podłóg z różnicą poziomów
 Profile for floors with different levels
 Profil für Böden mit Höhenunterschied

Profil schodowy
 Stair profile
 Treppenprofil

2in1 **MONTAŻ UNIWERSALNY**
UNIVERSAL INSTALLATION
UNIVERSELLE MONTAGE

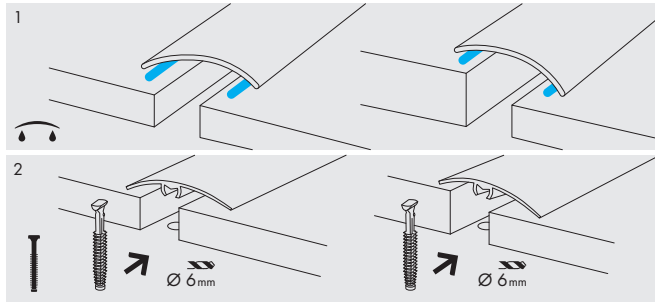

5in1 **MONTAŻ UNIWERSALNY**
UNIVERSAL INSTALLATION
UNIVERSELLE MONTAGE

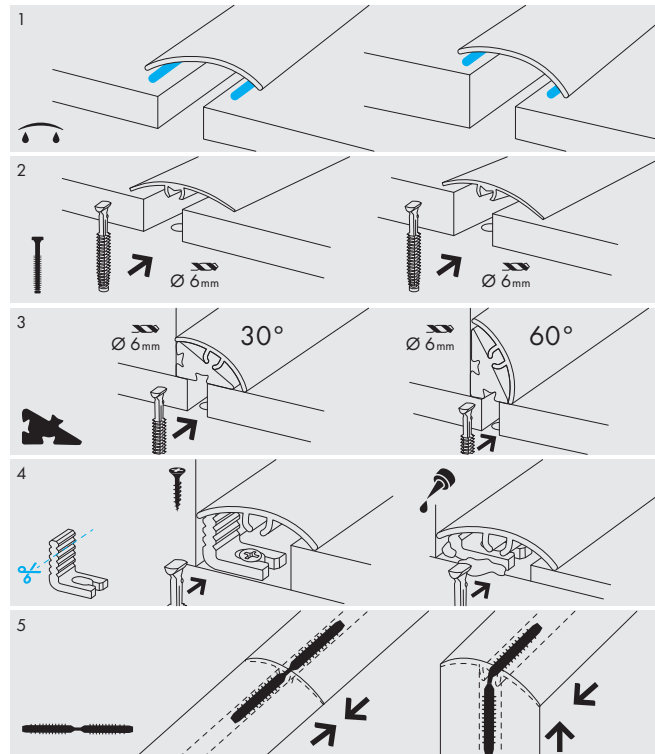

MONTAŻ NA KLEJ
ADHESIVE INSTALLATION
KLEBEMONTAGE

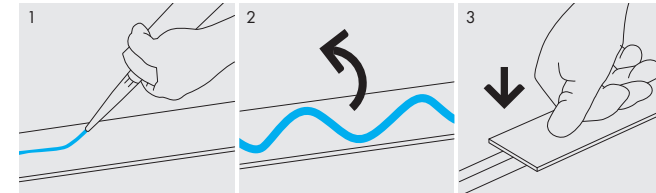

Nałóż klej montażowy z tyłu listwy. / Apply the assembly adhesive to the back of the trim. / Den Montagekleber auf der Rückseite der Leiste auftragen.
 Odwróć listwę i przyłóż ją do podłoża. / Turn the trim over and apply it to the substrate. / Die Leiste umdrehen und auf den Untergrund legen.
 Mocno dociśnij. / Press down firmly. / Fest andrücken.

MONTAŻ NA KLEJ NA LISTWIE
ADHESIVE INSTALLATION
KLEBEMONTAGE AUF LEISTE

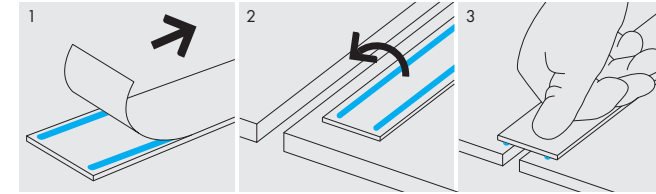

Zdejmij papier zabezpieczający klej. / Remove the protective paper from the adhesive. / Das Schutzpapier des Klebers entfernen.
 Odwróć profil i przyklej do podłoża. / Turn the profile over and stick it to the substrate. / Das Profil umdrehen und auf den Untergrund kleben.
 Przyłóż profil do podłoża i mocno dociśnij. / Place the profile on the substrate and press down firmly. / Das Profil auf dem Untergrund anbringen und fest andrücken.

MONTAŻ NA DWUSTRONNĄ TAŚMĘ KLEJĄCĄ
INSTALLATION WITH DOUBLE-SIDED ADHESIVE TAPE
MONTAGE MIT DOPPELSEITIGEM KLEBEBAND

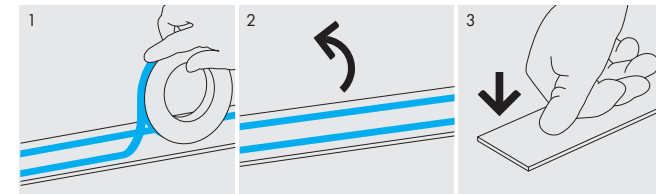

Przyklej taśmę dwustronną do profilu i zdejmij papier. / Stick the double-sided tape to the profile and remove the protective paper. / Das doppelseitig Klebeband auf das Profil kleben und das Papier entfernen.
 Odwróć profil i przyklej do podłoża. / Turn the profile over and stick it to the substrate. / Das Profil umdrehen und auf den Untergrund kleben.
 Przyłóż profil do podłoża i mocno dociśnij. / Place the profile on the substrate and press down firmly. / Das Profil auf dem Untergrund anbringen und fest andrücken.

MONTAŻ NA ZSZYWKI
INSTALLATION WITH STAPLES
HEFTKLAMMERBEFESTIGUNG

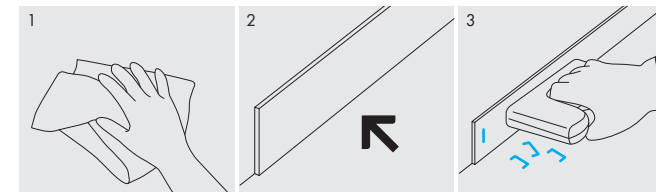

Przyłóż profil do podłoża. / Place the profile to the substrate. / Das Profil auf dem Untergrund anbringen.
 Zamocuj profil za pomocą zszywek. / Fix the profile with staples. / Das Profil mit Heftklammern befestigen.

MONTAŻ NA WCISK
PRESS-FIT INSTALLATION
NUTMONTAGE

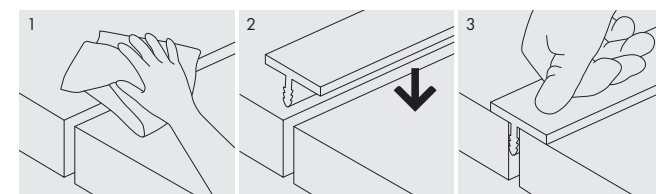

Dopasuj profil do szczeliny. / Align the profile with the slot. / Das Profil in die Nut einpassen.
 Wciśnij profil do szczeliny i mocno dociśnij. / Push the profile into the slot and press down firmly. / Das Profil in die Nut schieben und fest andrücken.

MONTAŻ PANELI ŚCIENNYCH
INSTALLATION OF WALL PANELS
INSTALLATION DER WANDPANELEE

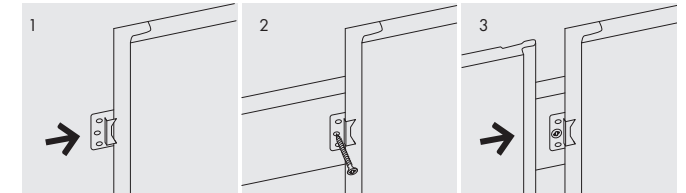

Wsuń klips mocujący na pióro panelu. / Slide the fastening clip onto the tongue of the wooden panel. / Schieben Sie den Befestigungsclip auf die Zunge des Paneels.
 Przyczep klips do łaty drewnianej. / Attach the clip to the wooden batten. / Befestigen Sie den Clip an der Holzlatte.
 Wsuń w pióro wpust kolejnego panelu. / Insert the tongue of the next panel into the groove. / Stecken Sie die Zunge des nächsten Paneels in die Nut.

MONTAŻ NA TRZPIEŃ WCISKANY CEZAR
CEZAR PRESS STUD INSTALLATION
MONTAGE MIT STECKBOLZEN „CEZAR“

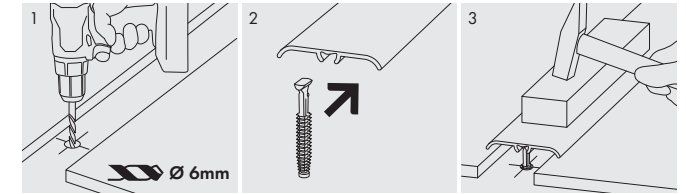

Wywierć otwór w podłożu. / Drill a hole in the substrate. / Ein Loch in den Untergrund bohren.
 Wsuń trzpień do prowadnicy w profilu. / Slide the plug into the guide in the profile. / Den Dübel in die Führung des Profils einsetzen.
 Wbij profil z kółkiem z użyciem drewnianego klocka. / Hammer down the profile with a plug using a wooden block. / Das Profil mit einem Dübel unter Verwendung eines Holzklotzes einschlagen.

MONTAŻ NA KOŁEK ROZPOROWY
WALL PLUG INSTALLATION
DÜBELMONTAGE

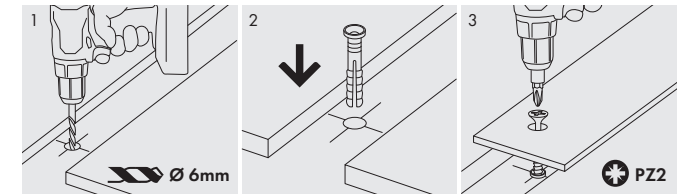

Wywierć otwór w podłożu. / Drill a hole in the substrate. / Ein Loch in den Untergrund bohren.
 Włóż do otworu kołek rozporowy. / Insert the wall plug into the hole. / Den Dübel in das Loch stecken.
 Przykręć wkrętem profil. / Fix the profile with a screw. / Das Profil anschrauben.

MONTAŻ NA TRZPIEŃ CEZAR
CEZAR BOLT-ON INSTALLATION
MONTAGE MIT BOLZEN „CEZAR“

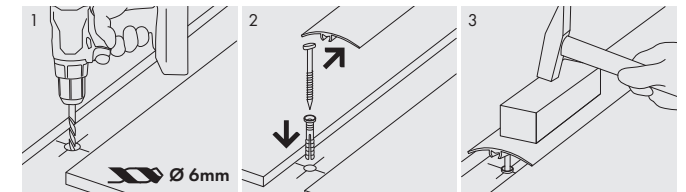

Wywierć otwór w podłożu. / Drill a hole in the substrate. / Ein Loch in den Untergrund bohren.
 Włóż trzpień w profil a kołek w otwór w podłożu. / Insert the bolt into the profile and insert the plug into the hole in the substrate. / Den Bolzen in das Profil und den Dübel in das Loch im Untergrund stecken.
 Wbij profil z trzpieniem z użyciem drewnianego klocka. / Hammer down the profile with a plug using a wooden block. / Das Profil mit Bolzen in das Profil und den Dübel in das Loch im Untergrund stecken eines Holzklotzes einschlagen.

MONTAŻ NA WKRĘT
SCREW INSTALLATION
SCHRAUBENMONTAGE

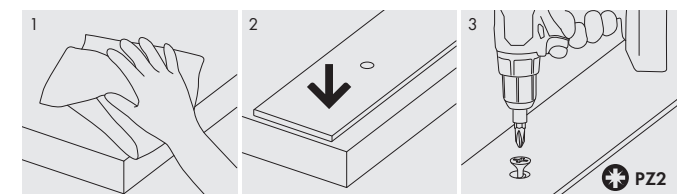

Przygotuj podłoże do montażu. / Prepare the substrate for installation. / Den Untergrund für die Montage vorbereiten.
 Przyłóż profil do podłoża. / Place the profile to the substrate. / Das Profil auf dem Untergrund anbringen.
 Przykręć profil do podłoża. / Screw down the profile to the substrate. / Das Profil mit dem Untergrund verschrauben.

XPS Polistyren ekstrudowany
Extruded polystyrene
Extrudiertes Polystyrol

AL Aluminium
Aluminium
Aluminium

PVC Polichlorek winylu
Polyvinyl chloride
Polyvinylchlorid

SN Stal nierdzewna
Stainless steel
Edelstahl

MS Mosiądz
Brass
Messing

MDF MDF

Drewno
Wood
Holz

3D Struktura drewna 3D
3D wood texture
3D-Holzstruktur

LVT Produkt do podłóg LVT
A product for LVT flooring
Produkt für LVT-Bodenbeläge

Profil oświetleniowy
Lighting profile
Beleuchtungsprofil

Z surowców naturalnych
Made from natural materials
Aus natürlichen Ressourcen

Profil do wyginania
A profile for bending
Biegeprofil

AC4 Klasa ścieralności
Abrasion class
Abriebfestigkeitsklasse

Do ogrzewania podłogowego
For underfloor heating
Für Fußbodenheizung

Akcesoria
Accessories
Zubehör

Max. pokrycie dylatacji
Max. expansion joint coverage
Max. Fugenabdeckung

Produkt do użytku wewnątrz i na zewnątrz
Product for indoor and outdoor use
Produkt für den Innen- und Außenbereich

Montaż
Assembly
Montage

Produkt nie nadaje się do malowania
The product is not suitable for painting
Das Produkt ist nicht zum Streichen geeignet

Produkt przeznaczony do malowania
Product intended for painting
Für Malerarbeiten bestimmtes Erzeugnis

Cięcie za pomocą piły z drobnymi ząbkami
Cutting with a fine-toothed saw
Schneiden mit einer feinzahnligen Säge

Cięcie za pomocą pilarki ukosowej
Cutting with a mitre saw
Schneiden mit einer Gehrungssäge

Cięcie za pomocą gilotyny
Guillotine cutting
Schneiden mit der Guillotine

Kod QR - szczegółowa instrukcja montażu
QR code - detailed assembly instructions
QR-Code - ausführliche Installationsanleitung

SYMBOLE LOGISTYCZNE

LOGISTICS SYMBOLS

LOGISTISCHE SYMBOLE

 Ilość w opakowaniu jednostkowym
Quantity per unit pack
Menge pro Packung

 Kolor lub deseń produktu
Product colour or design
Produktfarbe oder - design

 Listwa/ profil
Strip/Profile
Leiste/Profil

 Zakończenie lewe
Left-hand end cap
Linksseitiges Abschlussstück

 Ilość w opakowaniu zbiorczym
Quantity per bulk package
Menge pro Sammelverpackung

 Długość produktu
Product length
Produktlänge

 Narożnik zewnętrzny
External corner
Außenecke

 Zakończenie prawe
Right-hand end cap
Rechtsseitiges Abschlussstück

 Ilość na paletcie
Pallet quantity
Anzahl pro Palette

 Wysokość produktu
Product height
Produkthöhe

 Narożnik wewnętrzny
Internal corner
Innenecke

 Komplet zakończeń
Set of end caps
Abschlussstücke Komplett

 Pojemność jednostkowa
Unit volume
Volumen

 Grubość produktu
Product thickness
Produktstärke

 Łącznik
Connector
Verbindungsstück

 Narożnik MDF
MDF corner
MDF-Ecke

WARUNKI UŻYTKOWANIA PRODUKTÓW CONDITIONS OF USE OF THE PRODUCTS VERWENDUNGSBEDINGUNGEN FÜR DIE PRODUKTE

W trosce o Twoje zdrowie, bezpieczeństwo oraz długą żywotność produktów firmy Cezar przygotowaliśmy ogólne porady dotyczące montażu i użytkowania naszych wyrobów. W szczególności należy pamiętać, że:

- elementy wykończeniowe (listwy PVC, profile aluminiowe i mosiężne ze stali nierdzewnej) należy chronić przed zabrudzeniem materiałami mokrymi (beton, zaprawa, klej, fugi do płytek itp.) stosowanymi w przemyśle budowlanym, np.: w przypadku zabrudzenia należy niezwłocznie zmyć zanieczyszczenie czystą wodą,
- do przycinania profili metalowych nie stosować narzędzi mogących spowodować przegrzanie się materiału,
- do czyszczenia elementów metalowych nie należy stosować środków zawierających chlor lub inne substancje żrące,
- do montażu profili metalowych stosować tylko kleje montażowe i silikony neutralne chemicznie,
- do czyszczenia elementów z tworzywa sztucznego nie należy używać żadnych materiałów czyszczących zawierających rozpuszczalniki,
- elementy na których pozostały reszki etykiet, metek cenowych czy taśm należy zmyć szmatką nasączoną denaturatem,
- przed układaniem podkładów pod panele podłogowe posadzka powinna być oczyszczona i zabezpieczona przed wilgocią folią PE,
- do konserwacji podłóg drewnianych, drewnopochodnych, paneli ściennych oraz parapetów należy używać środków czyszczących przyjaznych dla środowiska naturalnego i nie wchodzących w reakcję z laminatem pokrywającym ich powierzchnię,
- do czyszczenia powierzchni trzeba stosować tkaninę o wysokim współczynniku pochłaniania wilgoci.

Pamiętaj, aby wszelkie prace budowlane były wykonywane przez wykwalifikowanych pracowników, którzy respektują przepisy prawa budowlanego. Producent nie ponosi odpowiedzialności za wyroby, które zostały użyte niezgodnie z przeznaczeniem, lub uległy uszkodzeniu w trakcie nieprawidłowego montażu.

 W czasie wykonywania pracy należy stosować się do ogólnych zasad bezpieczeństwa i higieny pracy. Uchroni to przed nieprzyjemnymi urazami oraz zapewni odpowiedni poziom bezpieczeństwa i pewny montaż!

 Kolor wyrobu z różnych partii produkcyjnych może nieznacznie różnić się między sobą odcieniem.

For the sake of your health, safety and the long life of products by Cezar, we have prepared general advice on the installation and use of our products. In particular, remember the following:

- finishing elements (PVC strips, aluminium and brass stainless steel profiles) must be protected from contamination with wet materials, such as concrete, mortar, adhesive, tile grout, etc. used in the construction industry, for example in the event of contamination, the contamination must be washed off immediately with clean water,
- do not use tools that could overheat the material when cutting metal profiles,
- do not use agents containing chlorine or other corrosive substances to clean metal parts,
- use only chemically neutral mounting adhesives and silicones for installation of metal profiles,
- do not use any cleaning materials containing solvents to clean plastic parts,
- any parts with residues of labels, price tags or tapes should be washed off with a cloth soaked in denatured alcohol,
- the floor for laying laminate flooring underlay should be cleaned and protected against moisture with a PE film before laying the underlay,
- for maintenance of wooden and wood-based floors, wall panels and window sills, use environmentally friendly cleaning agents and do not react with the laminate flooring,
- use a fabric with a high moisture-absorbing capacity to clean the surface.

Remember to make sure that any construction work is carried out by qualified workers who respect building regulations. The manufacturer shall not be held liable for the products which have been used other than for their intended purpose or damaged during improper installation.

 Observe the general EHS rules when carrying out work. This could protect you from injuries and ensure adequate safety and secure installation!

 The colour of the products from different production batches may vary slightly in shade.

Im Interesse Ihrer Gesundheit, Ihrer Sicherheit und der Langlebigkeit der Produkte von Cezar haben wir allgemeine Hinweise für die Montage und den Gebrauch unserer Produkte zusammengestellt. Dabei ist insbesondere Folgendes zu beachten:

- Verkleidungselemente (PVC-Leisten, Aluminium- und Messingprofile aus rostfreiem Stahl) müssen vor Verunreinigungen mit feuchten Baustoffen (Beton, Mörtel, Kleber, Fugenmörtel usw.) geschützt werden, z. B.: Im Falle einer Verunreinigung muss diese sofort mit sauberem Wasser abgewaschen werden.
- Beim Schneiden von Metallprofilen keine Werkzeuge verwenden, die das Material überhitzen können,
- Chlorhaltige Mittel oder andere ätzende Stoffe sollten nicht zur Reinigung von Metallteilen verwendet werden.
- Für die Montage von Metallprofilen nur chemisch neutrale Montagekleber und Silikone verwenden.
- Zur Reinigung von Kunststoffteilen dürfen keine lösungsmittelhaltigen Reinigungsmittel verwendet werden.
- Eventuelle Rückstände von Etiketten, Preisschildern oder Klebebandern sollten mit einem in denaturiertem Alkohol getränkten Tuch abgewaschen werden.
- Der Boden sollte gereinigt und mit PE-Folie vor Feuchtigkeit geschützt werden, bevor die Unterlage für die Bodenplatten verlegt wird.
- Für die Pflege von Holz- und Holzwerkstoffböden, Wandplatten und Fensterbänken sind umweltfreundliche Reinigungsmittel zu verwenden, die nicht mit dem Laminat reagieren, das die Oberfläche bedeckt.
- Zur Reinigung der Oberfläche muss ein Gewebe mit hoher Feuchtigkeitsaufnahmefähigkeit verwendet werden.

Achten Sie darauf, dass alle Bauarbeiten von qualifizierten Arbeitskräften ausgeführt werden, die die Bauvorschriften einhalten. Der Hersteller haftet nicht für Produkte, die nicht bestimmungsgemäß verwendet wurden oder bei unsachgemäßer Installation beschädigt wurden.

 Bei der Durchführung der Arbeiten müssen die allgemeinen Gesundheits- und Sicherheitsvorschriften eingehalten werden. So schützen Sie sich vor unangenehmen Verletzungen und sorgen für ausreichende Sicherheit und einen sicheren Einbau!

 Die Farbe des Produkts aus verschiedenen Produktionschargen kann leicht variieren.

EFEKT WYKOŃCZENIA PRODUKTÓW
TYPES OF PRODUCT FINISHES
VEREDELUNG



Produkt anodowany - matowy
 Anodised product - matt
 Eloxiertes Produkt - matt

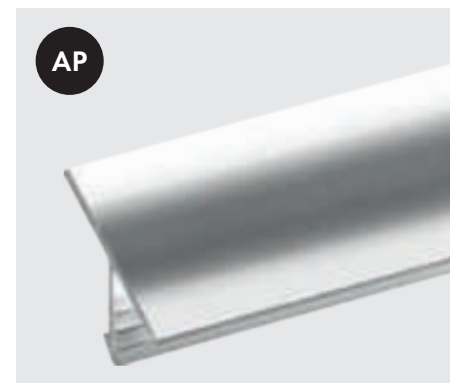

Produkt anodowany - polysk
 Anodised product - gloss
 Eloxiertes Produkt - glänzend

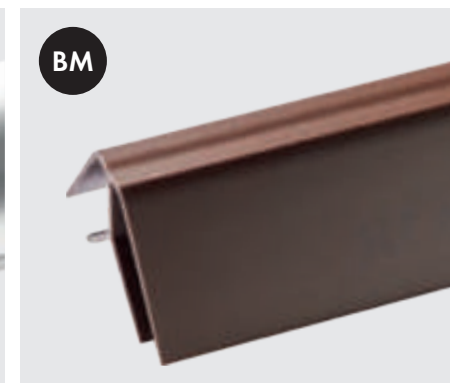

Produkt barwiony w masie - matowy
 Full body coloured product - matt
 Einfarbiges Produkt - matt



Produkt barwiony w masie - polysk
 Full body coloured product - gloss
 Einfarbiges Produkt - glänzend



Chrom polysk
 Chrome gloss
 Chrom glänzend



Produkt do malowania matowy
 Product for painting, matt
 Produkt zum Streichen, matt



Folia matowa
 Matt foil
 Folie matt

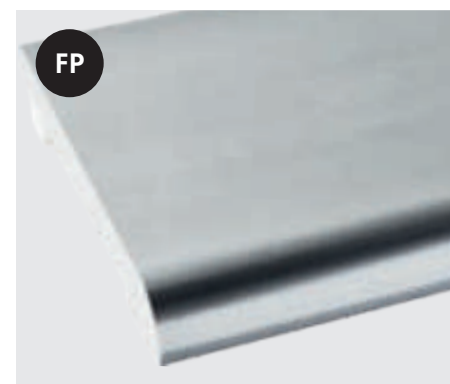

Folia polysk
 Gloss foil
 Folie glänzend

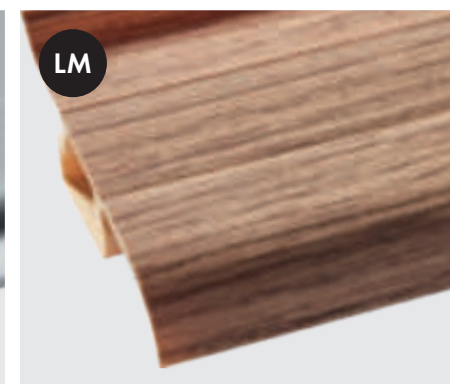

Lakier matowy
 Matt lacquer
 Mattlackierung

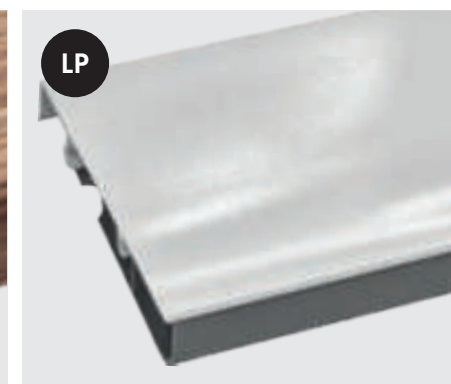

Lakier polysk
 Gloss lacquer
 Lack glänzend

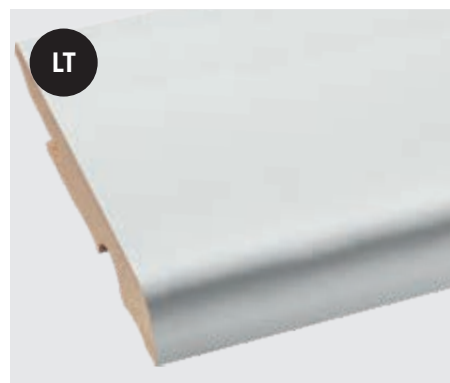

Lakier półmat
 Semi-gloss lacquer
 Lack halbmatt

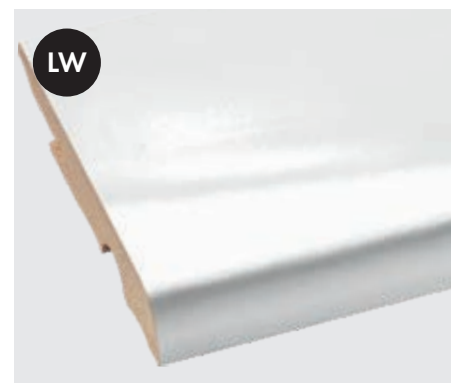

Lakier wysoki polysk
 High-gloss lacquer
 Hochglanz-Lack

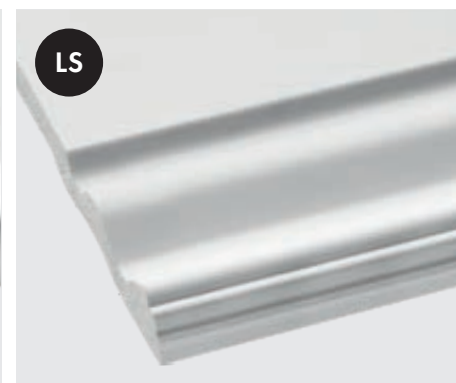

Lakier satynowy
 Satin lacquer
 Lack satiniert



Malowanie proszkowe - matowe
 Powder coating - matt
 Pulverbeschichtung - matt



Malowanie proszkowe - polysk
 Powder coating - gloss
 Pulverbeschichtung - glänzend



Okleina mat
 Foil with wood finishes
 Folie mit Holzoptik



Okleina półmat
 Foil with wood structure
 Folie mit Holzstruktur



Stal nierdzewna naturalna
 Natural stainless steel
 Edelstahl natürlich



Stal nierdzewna szczotkowana
 Brushed stainless steel
 Edelstahl gebürstet



Wykończenie surowe
 Raw finish
 Rohe Oberfläche



Polerowane aluminium lub miedz
 Polished aluminium or brass
 Poliertes Aluminium oder Messing



Wysoki polysk - stal nierdzewna
 Stainless steel - high gloss
 Hochglanz - Edelstahl

Listwy przypodłogowe
Skirting boards
Sockelleisten

Podkłady podłogowe
Floor underlay
Unterlegplatten

Akcesoria
Accessories
Zubehör

Profile progowe
Threshold profiles
Schwellenprofile

13
bohema® MDF

70
Elegance® Decor

86
Podkłady podłogowe
Floor underlay
Unterlegplatten

71
Kleje montażowe
Assembly adhesives
Montageklebstoffe

115
LPO 20

124
LWP 35

134
LWR 47

142
FIX LW 50

25
Nakładka MDF
MDF cover
Abdecksockelleisten MDF

68
Intense®

100
Folia paroizolacyjna
Vapour barrier foil
Dampfsperrmembran

72
Klipsy montażowe
Installation clips
Befestigungsclips

115
LPPG 20

125
LWPO 35

134
LW 47

143
PANEL ZET O

26
MDF laminowane
MDF laminated
MDF laminiert

74
LP 59/ LP 80/ LP 100
Listwy cokołowe
Skirting boards
Sockelleisten

100

72
FIX PRESS

116
LPP 25

126
LW 37

135
LPO 60

143
CLICK

27
Narożniki MDF
MDF corners
Ecken MDF

76
FLEX LINE®

100

73
Montaż podłóg
Flooring installation
Bodenmontage

116
LPO 28

127
LPP 38

136
LPO 80

29
MASTER LINE®

78
Taśma przypodłogowa
Skirting tape
Sockelleistenband

Produkty do ścian i sufitów
Products for walls and ceilings
Produkte für Wände und Decken

84
Rozety maskujące
Pipe collars
Abdeckrosetten

117
LPP 30

128
LPOR

137
LPPOS

34
HI-Line® Prestige

80
DWO
Listwa dywanowa
Carpet strip
Teppichleiste

104
Listwy karniszowe
Curtain pole trims
Gardinenleiste

101
Taśma aluminiowa
Aluminium Tape
Aluminiumband

117
LPPG 30

128
LPPS

138
LWPO 80

38
HI-Line®

82
DWP
Listwa dywanowa
Carpet strip
Teppichleiste

105
Obramowania drzwi
Door frames
Türrahmen

118
LPO 30C

129
LW 40 PVC

139
LPOR 100

40
Classic Premium®

83
DWPE
Listwa dywanowa
Carpet strip
Teppichleiste

106
P 25
Panele ściennie
Wall panels
Wandplatten

Profile do paneli
Profiles for flooring
Profile für Bodenplatten

118
LPO 30

130
LPO 40

140
LPS

44
Cezar 60®

83

108
P 10
Podbitka
Soffit
Dachuntersicht

112
Panel P

120
LW 30

132
LPOW 40

141
LPS 16

46
Slim®

83

109
Listwy do paneli
Slats for skirtings
Leisten für Bodenplatten

113
P.LSLVT

121
LW 30 PVC

132
LPO 45C

141
LPZ 30/ 40/ 50

48
Elegance®

83











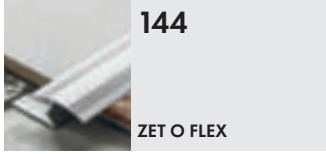
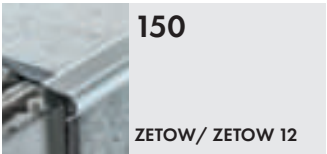
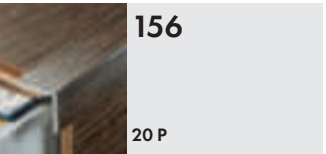

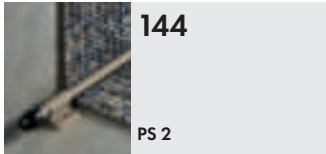
110
Finish Flex®

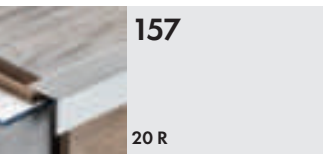
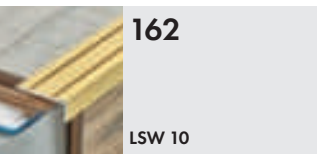
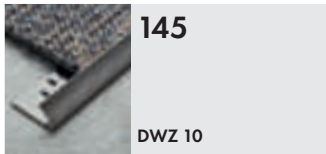
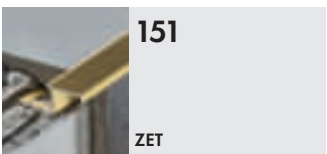
113
PANEL L

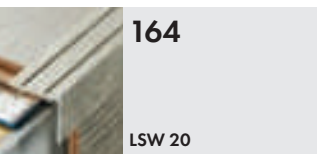
123
LW 35

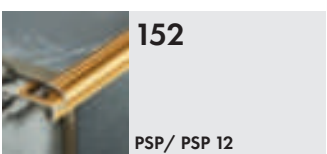
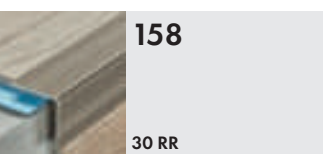
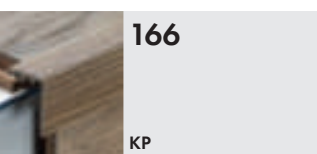
133
LPPSG

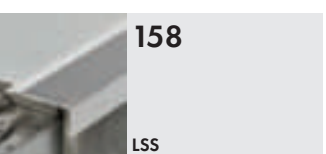
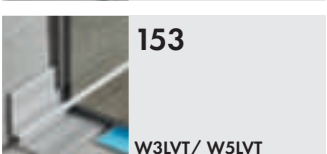
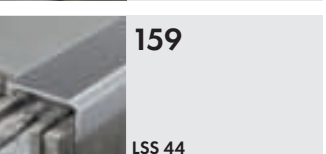
142
FIX LW 45

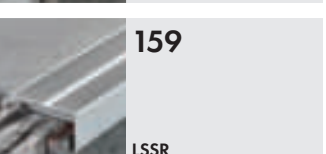
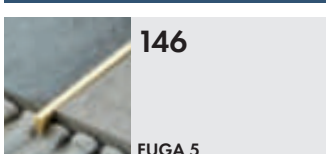
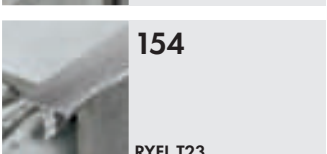
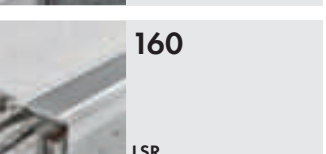
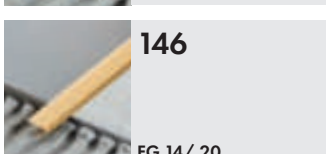
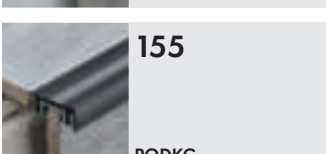
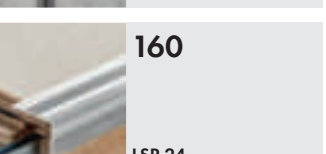
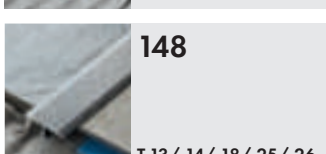
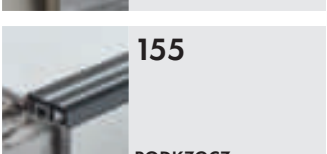
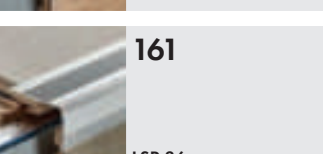
Profile do wykładzin Profiles for carpet flooring Profile für Teppichböden	Profile schodowe Staircase profiles Treppenprofile		
 144 ZET O FLEX	 150 ZETOW/ ZETOW 12	 156 20 P	 161 LSSZG
 144 PS 2	 150 CL	 157 20 R	 162 LSW 10
 145 DWZ 10	 151 ZET	 157 30 R	 164 LSW 20
 145 DW 10	 152 PSP/ PSP 12	 158 30 RR	 166 KP
	 153 Z3LVT/ Z5LVT	 158 LSS	Ekspozytory Product displays VerkaufsdDisplays
	 153 W3LVT/ W5LVT	 159 LSS 44	
	 154 CL3LVT/ CL5LVT	 159 LSSR	
	 146 FUGA 5	 154 RYFL T23	 160 LSR
	 146 FG 14/ 20	 155 PODKG	 160 LSR 24
	 148 T 13/ 14/ 18/ 25/ 26	 155 PODKZGCZ	 161 LSR 36



**LISTWY PRZYPODŁOGOWE
SKIRTING BOARDS
SOCKELLEISTEN**





A+ ABC

Bezpieczne użytkowanie Safe use Sichere Verwendung

Produkowane w Polsce listwy spełniają najwyższe normy bezpieczeństwa opisujące emisję substancji lotnych w pomieszczeniach. Najwyższa klasa A+ zapewnia, że produkty nie stanowią zagrożenia związanego z uwalnianiem substancji niebezpiecznych, takich jak formaldehyd, ksylen czy styren.

The boards, manufactured in Poland, meet the highest standards of safety in terms of the emission of volatile substances in rooms. The products have the highest A+ class, which means that they do not pose a threat connected to the emission of dangerous substances, such as formaldehyde, xylene, or styrene.

Die in Polen hergestellten Formteile erfüllen die höchsten Sicherheitsstandards bei der Emission flüchtiger Stoffe in Innenräumen. Klasse A+ stellt sicher, dass die Produkte kein Risiko in Bezug auf die Freisetzung gefährlicher Stoffe wie Formaldehyd, Xylol oder Styrol darstellen.



Przebadane laboratoryjnie Tested in laboratories Laborgeprüft

W badaniach potwierdzono odpowiednią wytrzymałość produktów przy zmiennej wilgotności (badanie wg IOS MAT 0020). Wykorzystywane w produkcji płyt MDF kleje PO spełniają również wymogi IOS MAT 0069 - normy opisującej bezpieczeństwo produktów dla dzieci.

Laboratory tests confirmed the appropriate strength of our products in changing moisture conditions (tests according to IOS MAT 0020). The PO glues used in the production of MDF boards also meet the requirements of the IOS MAT 0069 standard that defines the safety of products designated for children.

Tests bestätigten eine angemessene Haltbarkeit der Produkte bei unterschiedlichen Feuchtigkeitsgraden (Test nach IOS MAT 0020). Die bei der Herstellung von MDF-Platten verwendeten PO-Klebstoffe erfüllen die Anforderungen der Norm IOS MAT 0069, welche die Sicherheit von Produkten für Kinder definiert.



Odpowiedzialna produkcja Responsible production Verantwortungsvolle Produktion

Fabryka produkująca listwy wyposażona jest w nowoczesny park maszynowy gwarantujący małą szkodliwość oddziaływania na środowisko. Związane to jest z eliminacją produkcji odpadów i maksymalnym wykorzystaniem surowca. Kiedy stoimy przed decyzją dotyczącą wyboru listew przypodłogowych, liczy się nie tylko estetyka, ale i materiał, z którego zostały wykonane.

Odpowiedzialne pozyskiwanie drewna ma dla nas kluczowe znaczenie. W procesie produkcji wykorzystujemy surowiec pozyskany od certyfikowanych dostawców. Dzięki temu eliminujemy degradację lasów i promujemy odpowiedzialną gospodarkę leśną.

Wybierając nasze produkty, wspierasz ekologiczny i zrównoważony rozwój.

The manufacturing plant is equipped with modern machinery that guarantees low negative impact on the natural environment. This results from the elimination of waste generation and the maximum utilisation of raw materials. When deciding about the choice of skirting boards, we must take into account not only their appearance, but also the material from which they are made. Responsible sourcing of wood is of key importance to us. In the manufacturing process we use raw materials that are obtained from certified suppliers. Thanks to that, we help eliminate the degradation of forests and promote responsible forest management.

Choosing our products, you support environmentally-friendly, sustainable development.

Unser Werk zur Herstellung von Leisten ist mit modernen Maschinen ausgestattet, die eine geringe Umweltbelastung gewährleisten. Das Ziel ist es, Abfallstoffe weitgehend zu vermeiden und Rohmaterialien optimal zu nutzen. Die verantwortungsbewusste Beschaffung von Holz ist für uns von zentraler Bedeutung. Bei der Produktion verwenden wir ausschließlich Rohmaterial von zertifizierten Lieferanten. Auf diese Weise verhindern wir die Abholzung der Wälder und fördern eine verantwortungsvolle Waldbewirtschaftung. Wenn Sie unsere Produkte wählen, unterstützen Sie eine ökologische und nachhaltige Entwicklung.



Wysoka wytrzymałość High resistance Hohe Lebensdauer

Wysoka gęstość surowca z jakiego wytwarzane są listwy stanowi gwarancję odporności na uderzenia i otarcia. Produkty można spokojnie stosować w ciągach komunikacyjnych i innych miejscach o wysokim obciążeniu ruchem.

High density of the raw material, from which the boards are produced, guarantees that they are resistant to impact and scratching. The products may be used in traffic paths and other places with high traffic load.

Die hohe Dichte des Rohmaterials, aus dem die Leisten hergestellt werden, ist eine Garantie für deren Schlagund Abriebfestigkeit. Die Produkte können sicher für Verkehrswege wie auch andere Bereichen mit hoher Verkehrsbelastung eingesetzt werden.



Farby na bazie wody Water-based paints Farben auf Wasserbasis

Pod względem składu farb istotny wpływ na zdrowie i środowisko ma wykorzystanie rozpuszczalników w procesie produkcji farb. Farby na bazie rozpuszczalników mają o wiele bardziej niekorzystny wpływ na środowisko niż farby na bazie wody. Niebezpieczne dodatki funkcjonalne do farby, na przykład środki konserwujące, plastyfikatory, pigmenty i wypełniacze, mogą powodować różnorodne skutki zdrowotne i środowiskowe. Zgodnie z trendem ekologicznym do malowania listew wykorzystujemy farby wodorocieńczalne, które są bezpieczne dla ludzi i środowiska.

As far as the composition of paints is concerned, the factor that has a major influence on health and the environment is the use of solvents in the paint manufacturing process. Solvent-based paints have a much stronger negative influence on the environment than water-based paint. Dangerous functional additives in paint, such as, for example, preservatives, plasticizers, pigments, and fillers, may affect the health and the environment in various ways. Following the environmentally-friendly trend, we paint our boards with water-soluble paints that are safe for people and for the environment.

Bei der Zusammensetzung von Farben ist wichtig, dass die Verwendung von Lösungsmitteln bei der Herstellung von Farben erheblichen Einfluss auf die Gesundheit und die Umwelt nehmen kann. Farben auf Lösungsmittelbasis haben eine viel schädlichere Wirkung auf die Umwelt als Farben auf Wasserbasis. Gefährliche funktionelle Zusatzstoffe für Farben (Konservierungsmittel, Weichmacher, Pigmente und Füllstoffe) können eine schwerwiegende Auswirkungen auf die Gesundheit und Umwelt nach sich ziehen. Im Zuge des Trends zu einer umweltfreundlichen Unternehmenstätigkeit verwenden wir für die Lackierung unserer Leisten nur Lacke auf Wasserbasis, die für den Menschen und die Umwelt unbedenklich sind.



Łatwa konserwacja Easy to maintain Einfache Pflege

Do czyszczenia listew przypodłogowych wykonanych z MDF należy używać miękkich, lekko wilgotnych ściereczek. Dopuszcza się także użycie płynów do podłóg. W przypadku wykorzystania płynów należy przetrzeć listwy wilgotną i suchą ściereczką.

Skirting boards made from MDF should be cleaned with the use of soft, damp cloths. Floor cleaning liquids may also be used. If such agents are used, the boards should then be wiped with a damp and dry cloth.

Zur Reinigung der MDF-Sockelleisten empfehlen wir ein weiches, leicht feuchtes Tuch. Die Verwendung von Flüssigkeiten zur Bodenreinigung ist ebenfalls zulässig. Wenn Flüssigkeiten verwendet werden, müssen die Sockelleisten mit einem feuchten, trockenen Tuch abgewischt werden.

bohema®

MDF by CEZAR

Warto wybrać listwy bohema®!
It is worth choosing bohema® skirting boards!
Die wahl der bohema® zahlt sich aus!



Cezar



Wysoka wytrzymałość na uszkodzenia mechaniczne
High resistance to mechanical damage
Hohe Widerstandsfähigkeit gegen mechanische Beschädigungen



Szybka obróbka
Quick processing
Schnelle Bearbeitung



Twardy, jednolity materiał, bez sęków odbarwiających się w trakcie użytkowania
Hard, uniform material, without knots that could discolour during use
Hartes, gleichmäßiges Material, ohne Knoten, die sich während des Gebrauchs verfärben



Łatwość w utrzymaniu czystości
Easy to keep clean
Leicht zu reinigen



System montażowy listew MDF
Installation system for MDF skirting boards
Montagesystem für MDF-Leisten

Montaż/ Installation/ Montage



Na klips
Clip-on installation
Mit Clip



Na klips z podkładką dystansową
Clip-on with spacer
Mit Clip mit Abstandshalter



Na klej
Adhesive installation
Mit Kleber



58 x 15 mm

MDF

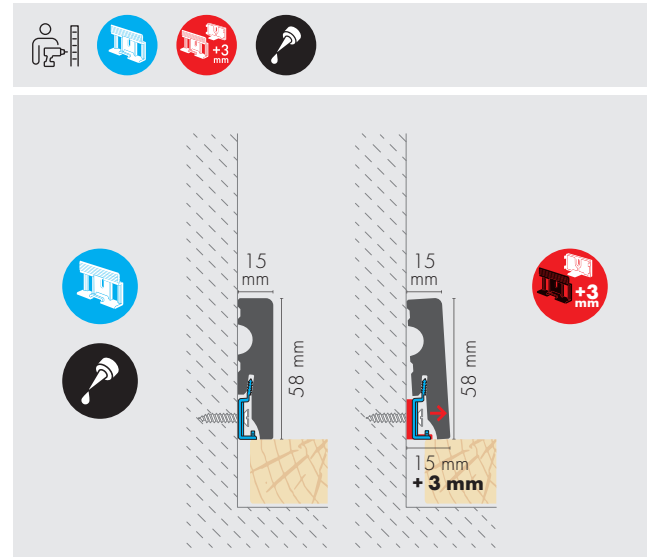
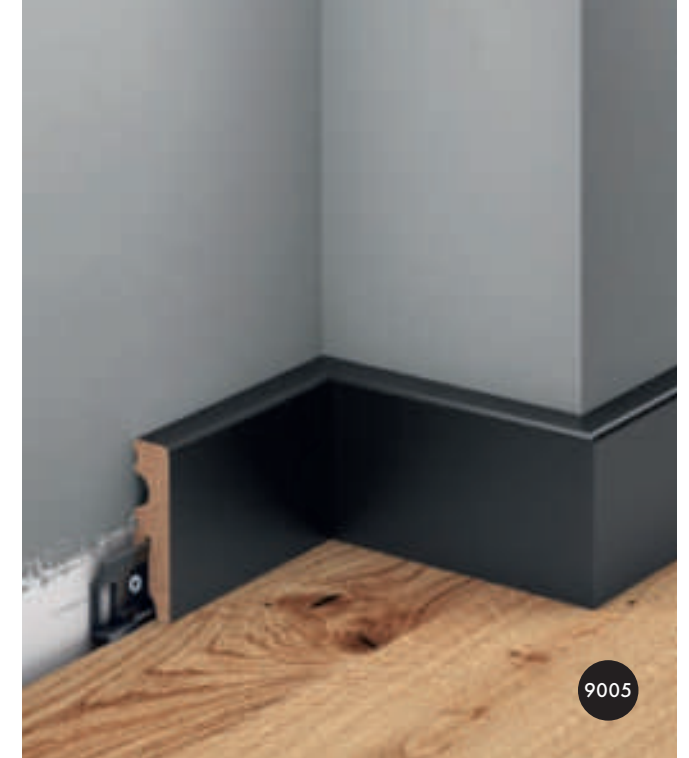

Model	Finish	Length	Product Code	Quantity
9003	LT	2,2 m	810466	10
9003	LW	2,2 m	810473**	10
9005	LT	2,2 m	810480	10
9005	LW	2,2 m	810497**	10
9003	OT	2,2 m	810312	10

** Na zamówienie/ On request/ Auf Anfrage



Aksesoria/ Accessories/ Zubehör

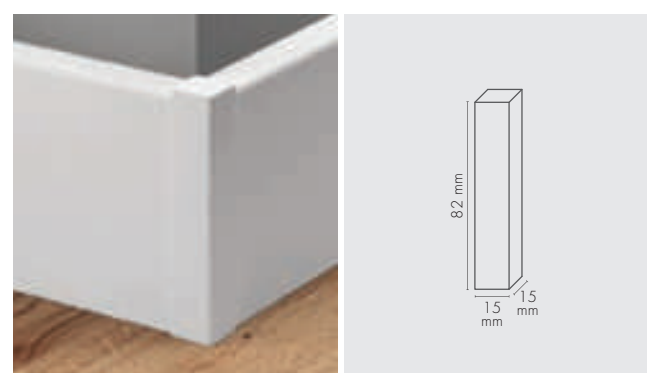

Model	Finish	Dimensions	Product Code	Quantity
9003	LT	15 x 15 x 82 mm	838965	2
9003	LW	15 x 15 x 82 mm	838972**	2
9003	OT	15 x 15 x 82 mm	838989	2
9005	LT	15 x 15 x 82 mm	838996	2

** Na zamówienie/ On request/ Auf Anfrage

(LT) Lakier półmat/ Semi-gloss lacquer/ Lack halbmatt (LW) Lakier wysoki połysk/ High-gloss lacquer/ Hochglanz-Lack (OT) Okleina półmat/ Foil with wood structure/ Folie mit Holzstruktur



9003



9005

60 x 11 mm **MDF**

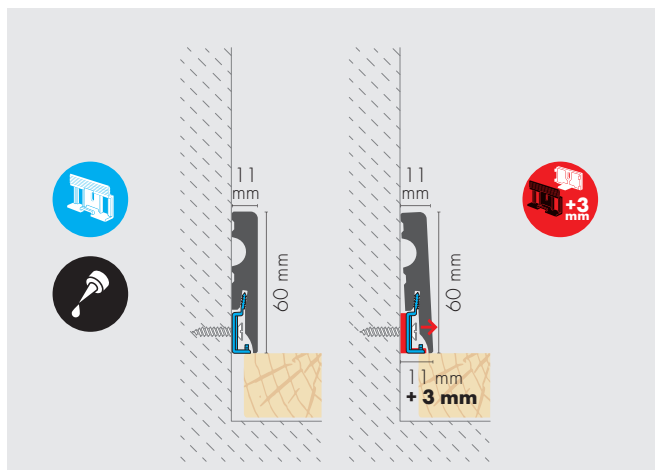

Code	Type	Length	Product No.	Quantity
9003	LT	2,2 m	810527	10
9003	LW	2,2 m	810534**	10
9005	LT	2,2 m	810541	10
9005	LW	2,2 m	810558**	10
9003	OT	2,2 m	678622	10

** Na zamówienie/ On request/ Auf Anfrage



Aksesoria/ Accessories/ Zubehör

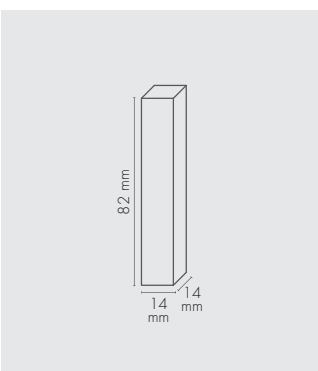

Code	Type	Dimensions	Product No.	Quantity
9003	LT	14 x 14 x 82 mm	838897	2
9003	LW	14 x 14 x 82 mm	838903**	2
9003	OT	14 x 14 x 82 mm	838941	2
9005	LT	14 x 14 x 82 mm	838958	2

** Na zamówienie/ On request/ Auf Anfrage

(LT) Lakier półmat/ Semi-gloss lacquer/ Lack halbmat, (LW) Lakier wysoki połysk/ High-gloss lacquer/ Hochglanz-Lack, (OT) Okleina półmat/ Foil with wood structure/ Folie mit Holzstruktur



9003



9005

80 x 15 mm **MDF**

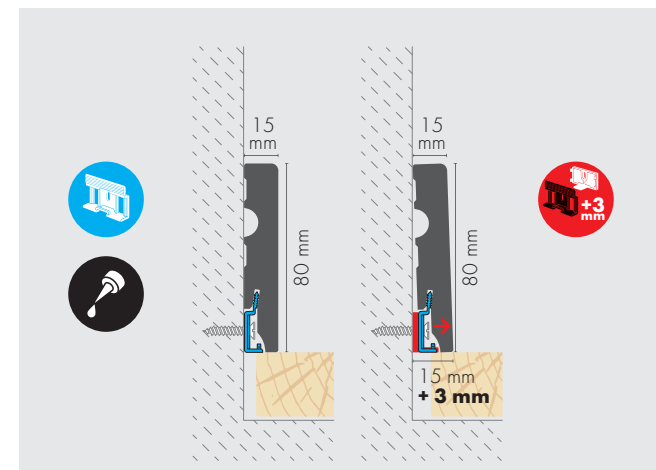

Code	Type	Length	Product No.	Quantity
9003	LT	2,2 m	810664	10
9003	LW	2,2 m	810688**	10
9005	LT	2,2 m	810695	10
9005	LW	2,2 m	810725**	10
9003	OT	2,2 m	810350	10

** Na zamówienie/ On request/ Auf Anfrage



Aksesoria/ Accessories/ Zubehör

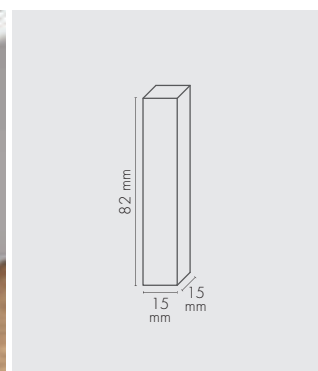

Code	Type	Dimensions	Product No.	Quantity
9003	LT	15 x 15 x 82 mm	838965	2
9003	LW	15 x 15 x 82 mm	838972**	2
9003	OT	15 x 15 x 82 mm	838989	2
9005	LT	15 x 15 x 82 mm	838996	2

** Na zamówienie/ On request/ Auf Anfrage



9003



9005



9003

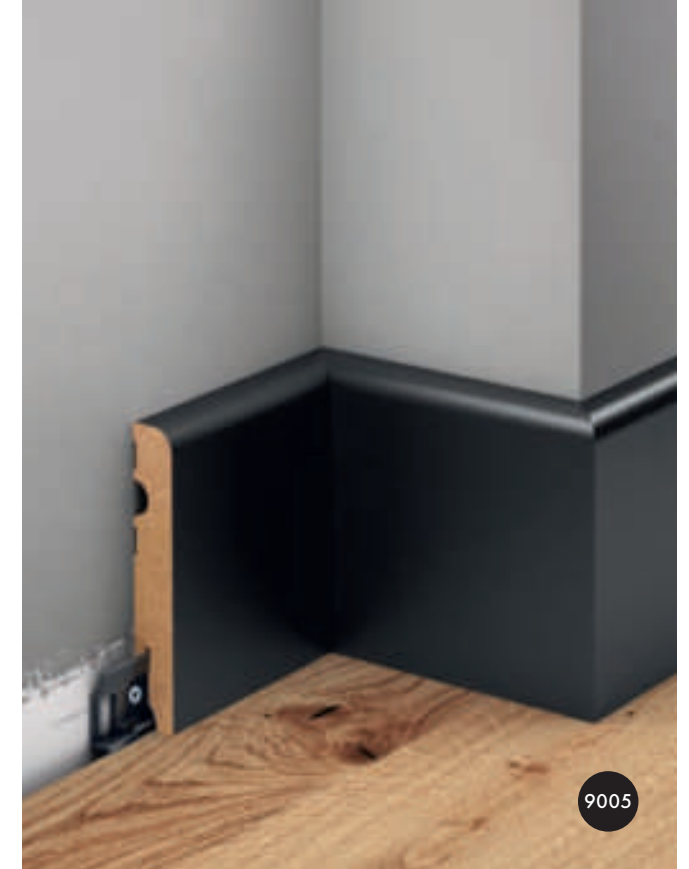

9005

80 x 13 mm **MDF**

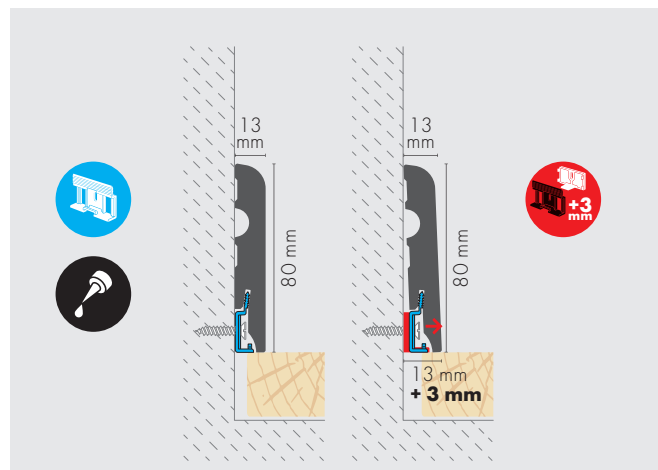

Code	Finish	Length	Product No.	Quantity
9003	LT	2,2 m	810572	10
9003	LW	2,2 m	810589**	10
9005	LT	2,2 m	810596	10
9005	LW	2,2 m	810619**	10
9003	OT	2,2 m	678639	10

** Na zamówienie/ On request/ Auf Anfrage



Aksesoria/ Accessories/ Zubehör

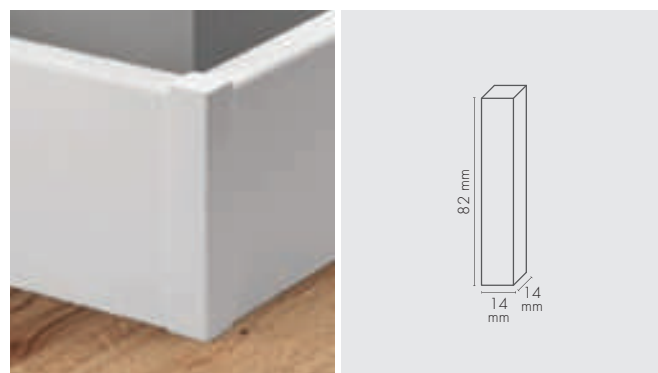

Code	Finish	Dimensions	Product No.	Quantity
9003	LT	14 x 14 x 82 mm	838897	2
9003	LW	14 x 14 x 82 mm	838903**	2
9003	OT	14 x 14 x 82 mm	838941	2
9005	LT	14 x 14 x 82 mm	838958	2

** Na zamówienie/ On request/ Auf Anfrage

(LT) Lakier półmat/ Semi-gloss lacquer/ Lack halbmat, (LW) Lakier wysoki połysk/ High-gloss lacquer/ Hochglanz-Lack, (OT) Okleina półmat/ Foil with wood structure/ Folie mit Holzstruktur

100 x 16 mm **MDF**

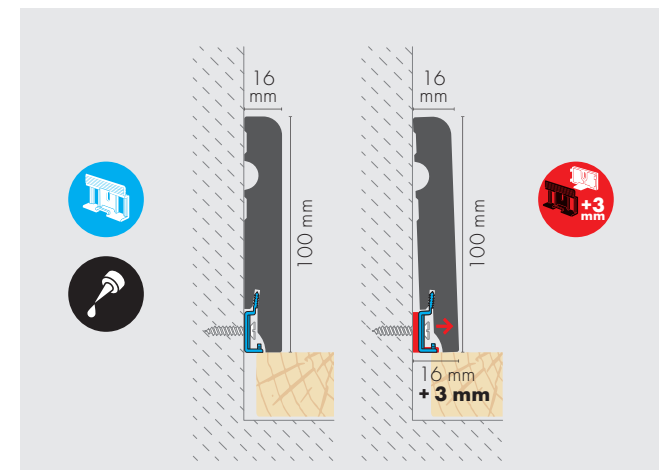

Code	Finish	Length	Product No.	Quantity
9003	LT	2,2 m	810855	5
9003	LW	2,2 m	810862**	5
9005	LT	2,2 m	810879	5
9005	LW	2,2 m	810886**	5
9003	OT	2,2 m	810381	5

** Na zamówienie/ On request/ Auf Anfrage



Aksesoria/ Accessories/ Zubehör



Code	Finish	Dimensions	Product No.	Quantity
9003	LT	16 x 16 x 120 mm	839047	2
9003	LW	16 x 16 x 120 mm	839054**	2
9003	OT	16 x 16 x 120 mm	839061	2
9005	LT	16 x 16 x 120 mm	839078	2

** Na zamówienie/ On request/ Auf Anfrage



9003



9005



9003

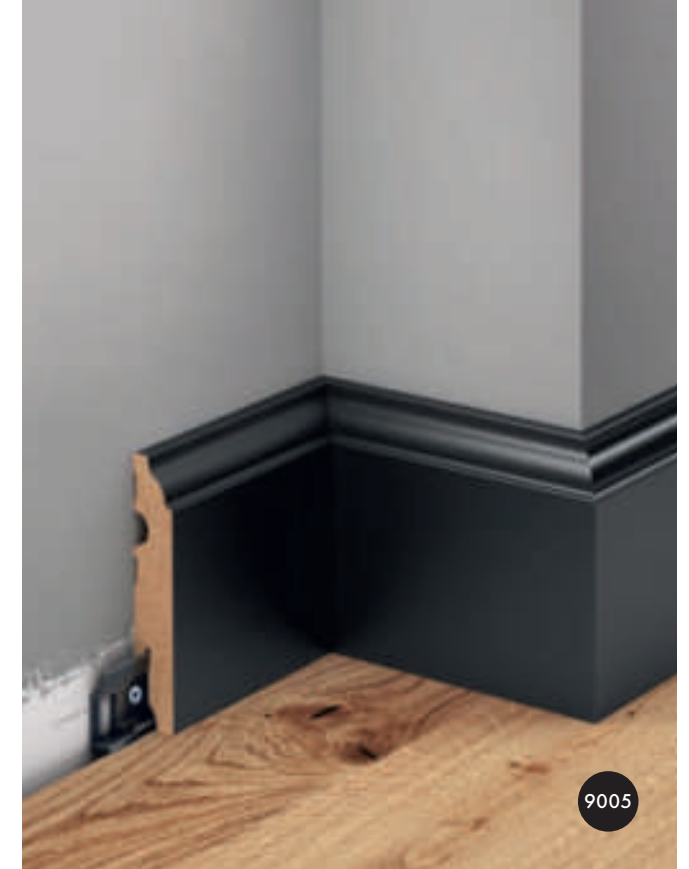

9005

82 x 13 mm **MDF**

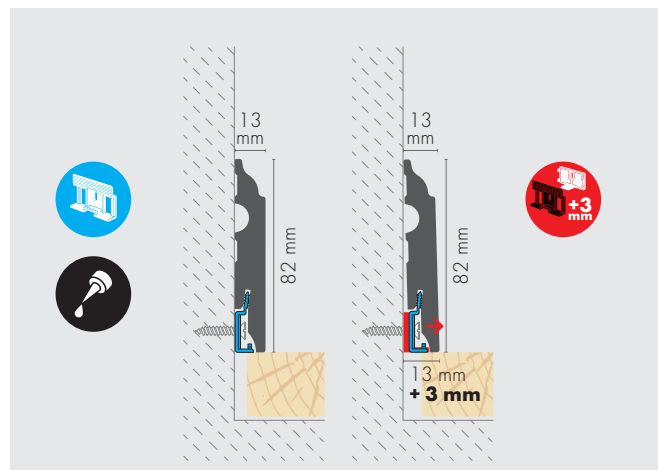

Code	Finish	Length	Product Code	Quantity
9003	LT	2,2 m	810732	10
9003	LW	2,2 m	810749**	10
9005	LT	2,2 m	810756	10
9005	LW	2,2 m	810763**	10
9003	OT	2,2 m	810411	10

** Na zamówienie/ On request/ Auf Anfrage



Aksesoria/ Accessories/ Zubehör

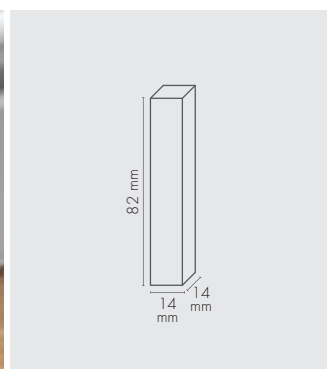

Code	Finish	Dimensions	Product Code	Quantity
9003	LT	14 x 14 x 82 mm	838897	2
9003	LW	14 x 14 x 82 mm	838903**	2
9003	OT	14 x 14 x 82 mm	838941	2
9005	LT	14 x 14 x 82 mm	838958	2

** Na zamówienie/ On request/ Auf Anfrage

(LT) Lakier półmat/ Semi-gloss lacquer/ Lack halbmat, (LW) Lakier wysoki połysk/ High-gloss lacquer/ Hochglanz-Lack, (OT) Okleina półmat/ Foil with wood structure/ Folie mit Holzstruktur

90 x 16 mm **MDF**

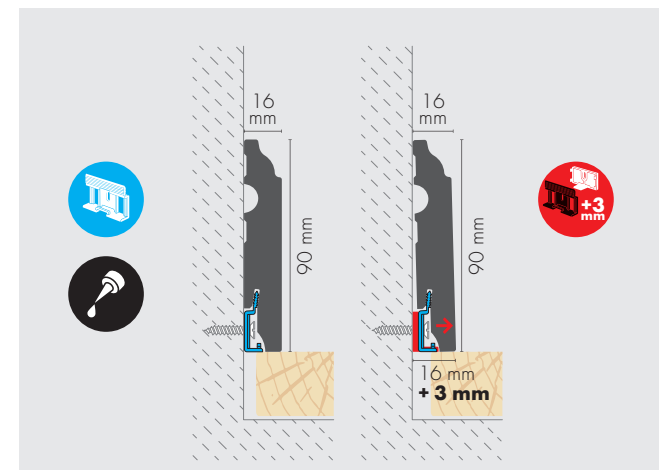

Code	Finish	Length	Product Code	Quantity
9003	LT	2,2 m	810770	5
9003	LW	2,2 m	810787**	5
9005	LT	2,2 m	810794	5
9005	LW	2,2 m	810817**	5
9003	OT	2,2 m	678660	10

** Na zamówienie/ On request/ Auf Anfrage



Aksesoria/ Accessories/ Zubehör

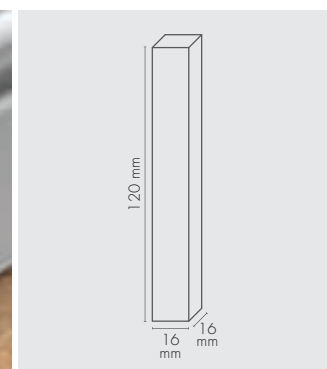

Code	Finish	Dimensions	Product Code	Quantity
9003	LT	16 x 16 x 120 mm	839047	2
9003	LW	16 x 16 x 120 mm	839054**	2
9003	OT	16 x 16 x 120 mm	839061	2
9005	LT	16 x 16 x 120 mm	839078	2

** Na zamówienie/ On request/ Auf Anfrage

bohema®
MDF by CEZAR



9003



9005

115 x 15 mm

MDF

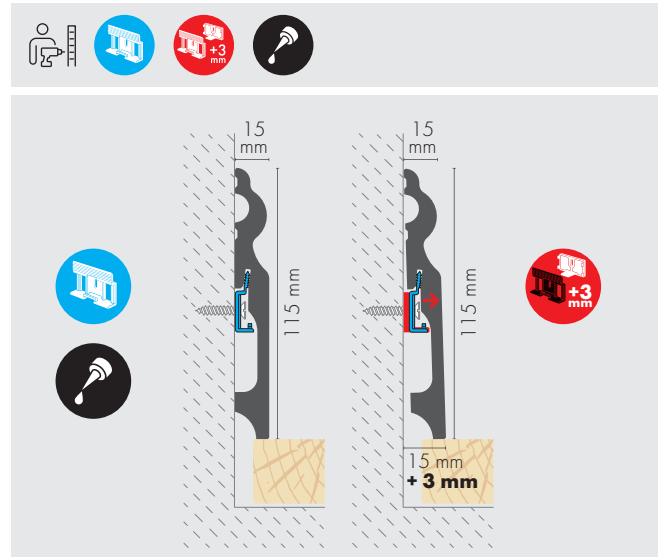

Code	Finish	Length	Product Code	Quantity
9003	LT	2,2 m	810893	5
9003	LW	2,2 m	810923**	5
9005	LT	2,2 m	810930	5
9005	LW	2,2 m	810947**	5
9003	OT	2,2 m	810459	5

** Na zamówienie/ On request/ Auf Anfrage



Aksesoria/ Accessories/ Zubehör

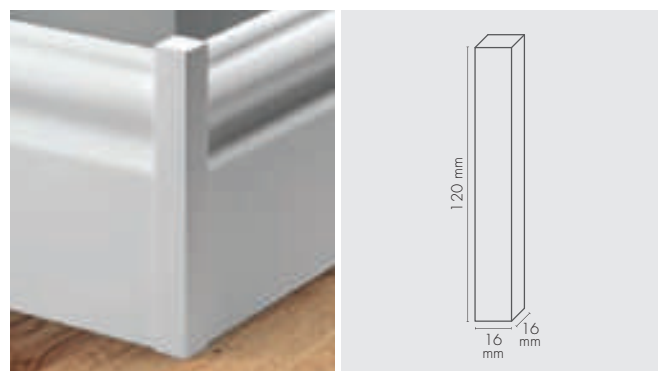

Code	Finish	Dimensions	Product Code	Quantity
9003	LT	16 x 16 x 120 mm	839047	2
9003	LW	16 x 16 x 120 mm	839054**	2
9003	OT	16 x 16 x 120 mm	839061	2
9005	LT	16 x 16 x 120 mm	839078	2

** Na zamówienie/ On request/ Auf Anfrage

(LT) Lakier półmat/ Semi-gloss lacquer/ Lack halbmat, (LW) Lakier wysoki połysk/ High-gloss lacquer/ Hochglanz-Lack, (OT) Okleina półmat/ Foil with wood structure/ Folie mit Holzstruktur

bohema®
MDF by CEZAR



9003

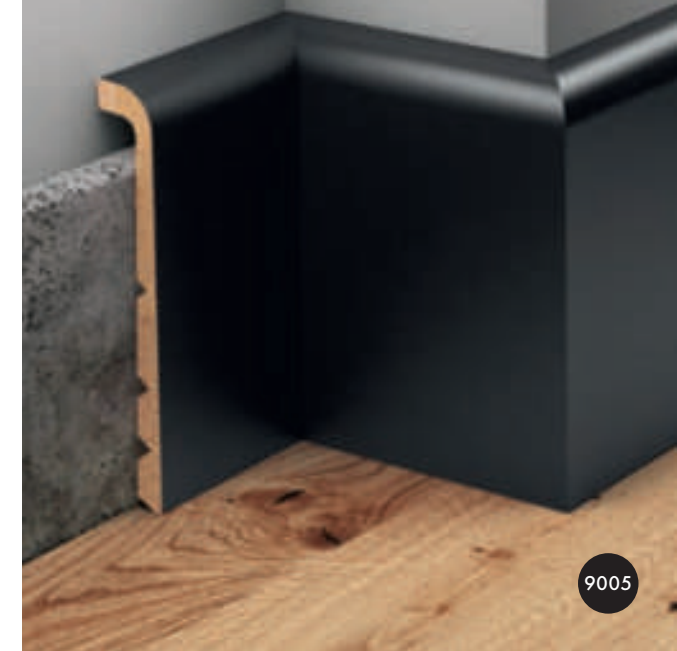

9005

138 x 26 mm

MDF

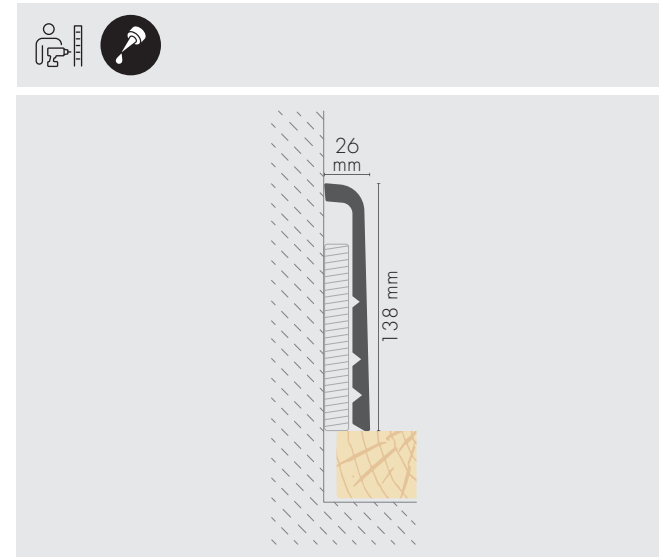

Code	Finish	Length	Product Code	Quantity
9003	OT	2,4 m	848254	4
9003	OT	2,2 m	848285	4

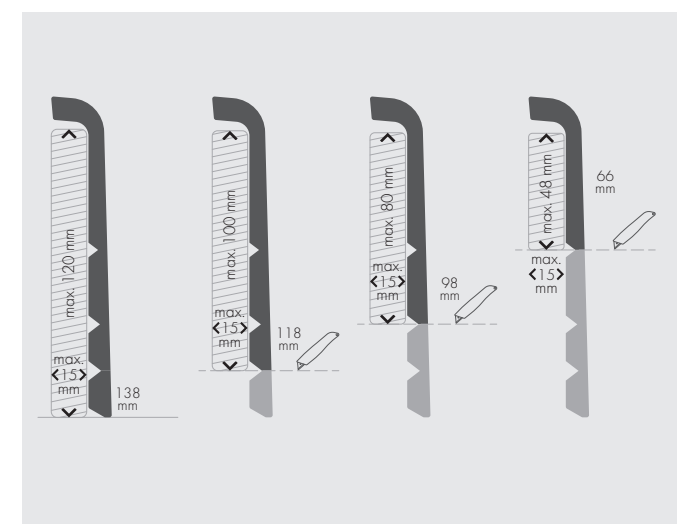
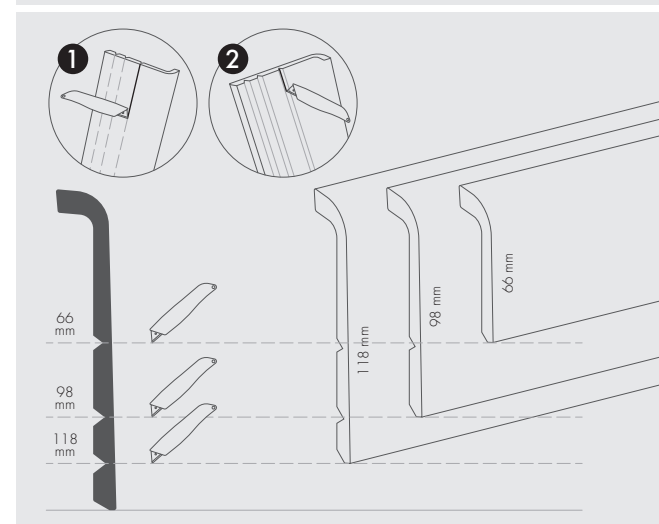

Listwy przypodłogowe/ Skirting boards/ Sockelleisten

25

Cezar

Listwy przypodłogowe/ Skirting boards/ Sockelleisten

24



80 x 13 mm **MDF**

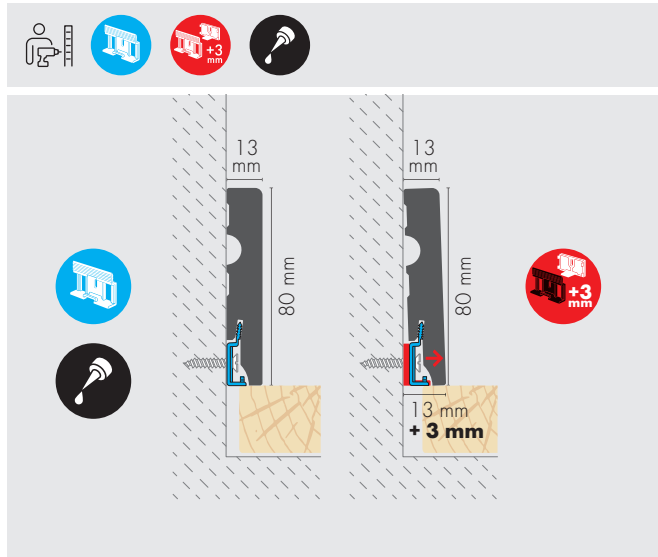

Color/Code	Material	Length	Product Code	Quantity
9005	OT	2,2 m	846113	10
349	OT	2,2 m	846144	10
364	OT	2,2 m	846090	10
366	OT	2,2 m	846083	10
367	OT	2,2 m	846076	10
368	OT	2,2 m	846069	10
371	OT	2,2 m	846106	10
376	OT	2,2 m	846052	10

(OT) Okleina pólmat / Foil with wood structure / Folie mit Holzstruktur

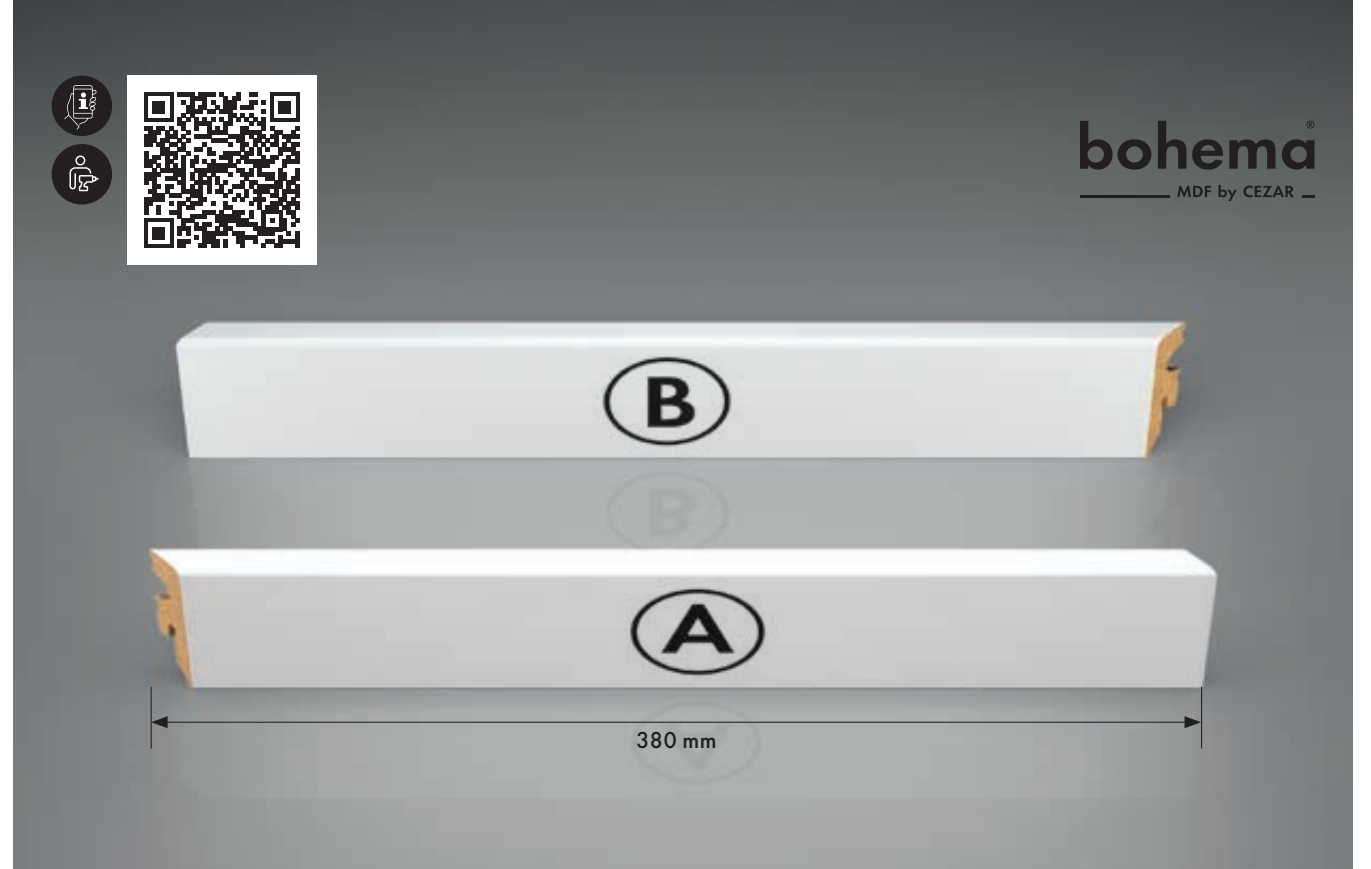

NAROŽNIKI DO LISTEW MDF
CORNERS FOR MDF SKIRTING BOARDS **MDF**
ECKEN FÜR MDF-LEISTEN

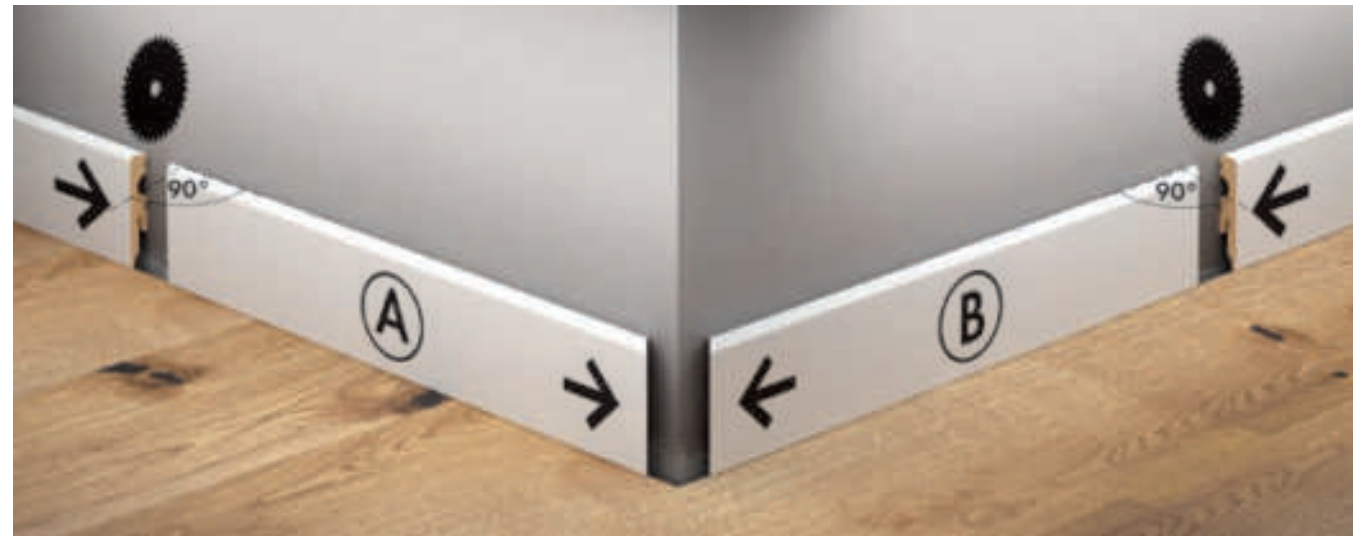

MDF

NAROŻNIKI DO LISTWY 60 x 11 mm
CORNERS FOR SKIRTING BOARD 60 x 11 mm
ECKEN FÜR MDF-LEISTE 60 x 11 mm

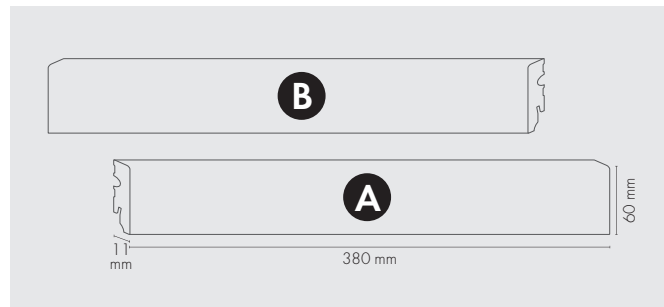

9003	LT	380 x 60 mm	848292	18	→	810527
9003	OT	380 x 60 mm	848308	18	→	678622
9005	LT	380 x 60 mm	848346	18	→	810541

MDF

NAROŻNIKI DO LISTWY 80 x 15 mm
CORNERS FOR SKIRTING BOARD 80 x 15 mm
ECKEN FÜR MDF-LEISTE 80 x 15 mm

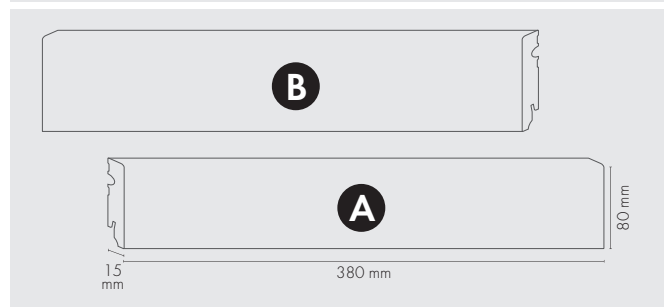

9003	LT	380 x 80 mm	848322	18	→	810664
9003	OT	380 x 80 mm	848339	18	→	810350
9005	LT	380 x 80 mm	848315	18	→	810695



MASTER LINE®

MASTER LINE® to hybrydowe listwy przypodłogowe zaprojektowane z myślą o użytkownikach ceniących styl i praktyczność. Produkowane one są z dwóch rodzajów materiałów, dzięki czemu można je stosować w pomieszczeniach narażonych na działanie wilgoci.

MASTER LINE® are hybrid skirting boards designed for users who value style and practicality. They are manufactured using two types of materials so that they can be used in rooms exposed to moisture.

MASTER LINE® ist eine hybride Sockelleiste und wurde für diejenigen entwickelt, die Wert auf Stil und Funktionalität legen. Sie werden aus zwei Materialtypen hergestellt, damit sie in feuchtigkeitsbelasteten Räumen eingesetzt werden können.

Listwy przypodłogowe/ Skirting boards/ Sockelleisten

Listwy przypodłogowe/ Skirting boards/ Sockelleisten

(LT) Lakier półmat/ Semi-gloss lacquer/ Lack halbmat, (OT) Okleina półmat/ Foil with wood structure/ Folie mit Holzstruktur



MASTER LINE® PVC

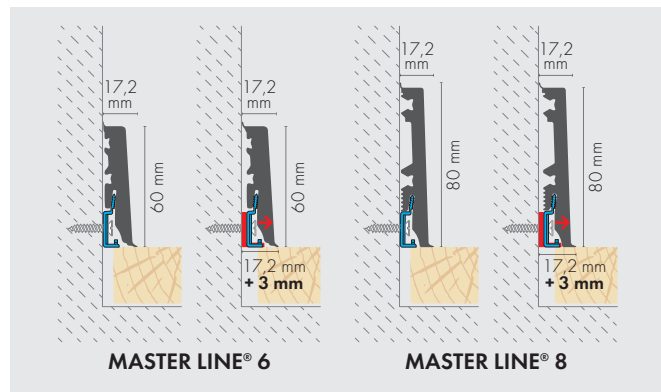

Aksesoria/ Accessories/ Zubehör

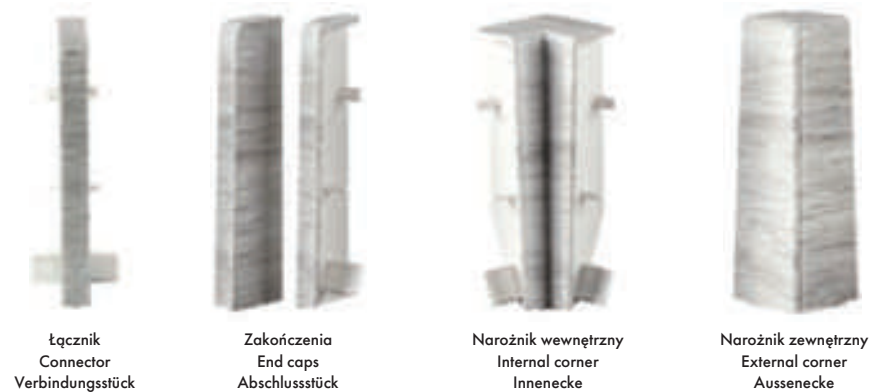

Łącznik
Connector
Verbindungsstück

Zakończenia
End caps
Abschlussstück

Narożnik wewnętrzny
Internal corner
Innenecke

Narożnik zewnętrzny
External corner
Aussenecke



Listwa odporna na wilgoć
Moisture-resistant skirting board
Feuchtigkeitsresistente Leiste



Elastyczne uszczelki dopasowują się do nierówności ściany i podłogi.
Flexible seals that adapt to wall and floor irregularities.
Flexible Dichtungen passen sich den Unebenheiten von Wand und Boden an.



Możliwość zdejmowania i zakładania listwy zamontowanej na klips
Removable and attachable clip-mounted skirting boards
Abnehmbare und wieder montierbare Leisten mit Clip



Niezawodna wytrzymałość
Reliable and durable
Zuverlässige Haltbarkeit



Niewypadające narożniki
Corners that do not fall out
Nicht abfallende Ecken



Łatwo przeciąć listwę przypodłogową MASTER LINE®
The MASTER LINE® skirting board is easy to cut
Die MASTER LINE®-Sockelleiste ist leicht zu schneiden

Montaż/ Installation/ Montage



Na klips
Clip-on installation
Mit Clip



Na klips z podkładką dystansową
Clip-on with spacer
Mit Clip mit Abstandshalter



Na kołki
Wall plug installation
Mit Dübeln



Na klej
Adhesive installation
Mit Kleber

MASTER LINE® 6 cm PVC

Code	Finish	Length	Product Code	Quantity	Product Code	Quantity	Product Code	Quantity	Product Code	Quantity	Product Code	Quantity				
9003	LM	2,2 m	829543	12	601859	2	300	687402	2	150	687716	2	150	687723	2	200
256	LM	2,2 m	829406**	12	601743**	2	300	689277**	2	150	689284**	2	150	690006**	2	200
352	LM	2,2 m	810978***	12	811654***	2	300	812415***	2	150	813016***	2	150	822513***	2	200
353	LM	2,2 m	810985***	12	811678***	2	300	812477***	2	150	813061***	2	150	822544***	2	200
354	LM	2,2 m	810992**	12	811685**	2	300	812491**	2	150	813085**	2	150	824531**	2	200
355	LM	2,2 m	811012**	12	811692**	2	300	812514**	2	150	819094**	2	150	826818**	2	200
356	LM	2,2 m	811050***	12	811708***	2	300	812521***	2	150	820540***	2	150	829413***	2	200
357	LM	2,2 m	811098***	12	811715***	2	300	812545***	2	150	820588***	2	150	829420***	2	200
359	LM	2,2 m	811166***	12	811753***	2	300	812583***	2	150	836435***	2	150	829468***	2	200
430	LM	2,2 m	811173**	12	811760**	2	300	812590**	2	150	836442**	2	150	832963**	2	200
435	LM	2,2 m	829437	12	601750	2	300	679162	2	150	679230	2	150	680472	2	200
436	LM	2,2 m	829444	12	601767	2	300	679179	2	150	679483	2	150	680502	2	200
451	LM	2,2 m	829475**	12	601774**	2	300	679186**	2	150	679575**	2	150	681103**	2	200
452	LM	2,2 m	829482	12	601781	2	300	679193	2	150	679735	2	150	685682	2	200
453	LM	2,2 m	829499	12	601798	2	300	679209	2	150	680007	2	150	685699	2	200
457	LM	2,2 m	811180***	12	811777***	2	300	812675***	2	150	836428***	2	150	833175***	2	200
502	LM	2,2 m	829505	12	601804	2	300	688140	2	150	688171	2	150	688188	2	200
520	LM	2,2 m	829512	12	601811	2	300	812569	2	150	689253	2	150	689260	2	200
526	LM	2,2 m	652981	12	601828	2	300	687907	2	150	687990	2	150	688003	2	200
528	LM	2,2 m	829529**	12	601835**	2	300	688041**	2	150	688119**	2	150	688126**	2	200
530	LM	2,2 m	829536**	12	601842**	2	300	687761**	2	150	687853**	2	150	687860**	2	200

** Na zamówienie/ On request/ Auf Anfrage *** Outlet

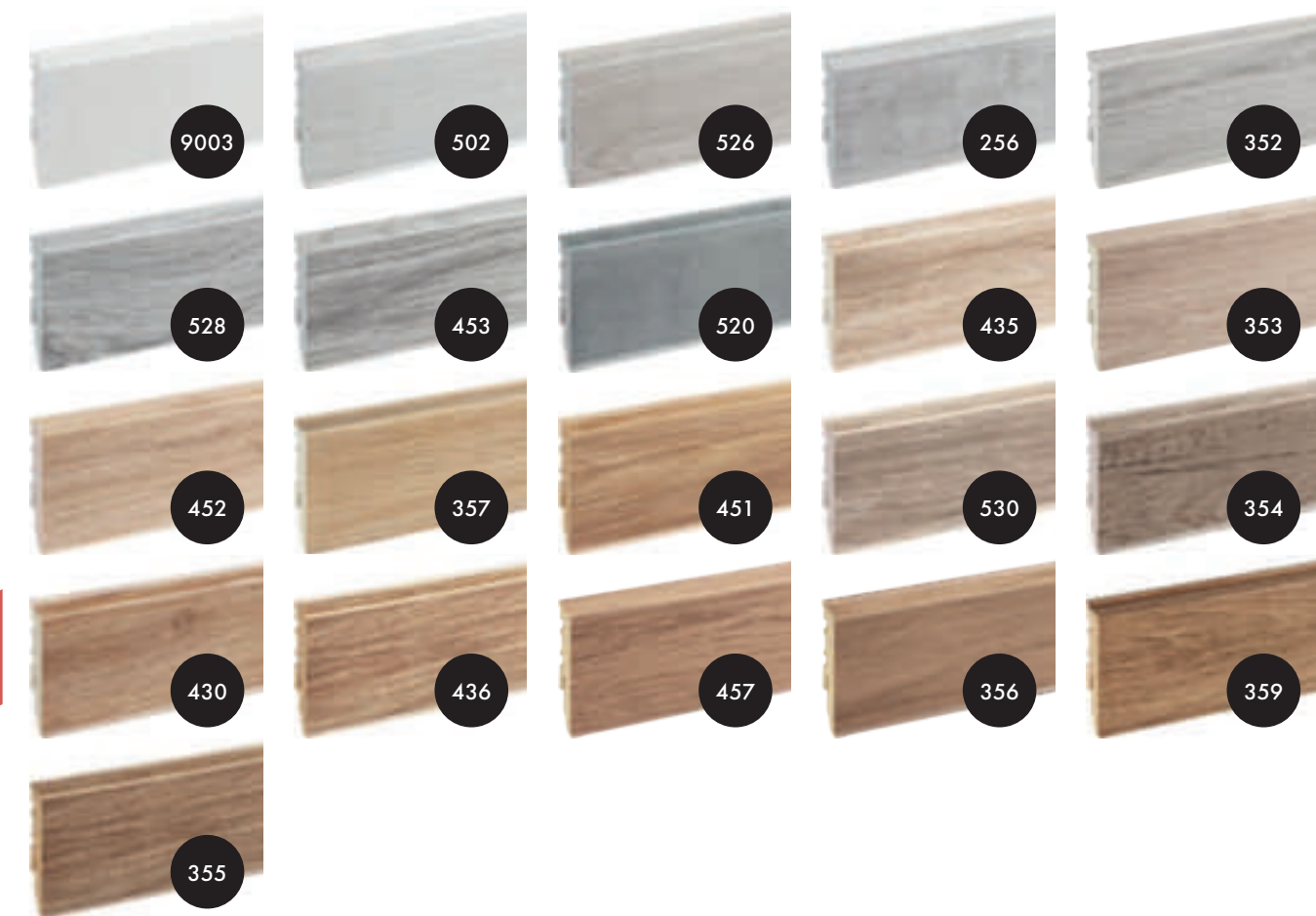

(LM) Lakier matowy/ Matt lacquer/ Matlackierung

MASTER LINE® 8 cm PVC

Code	Finish	Length	Product Code	Quantity	Product Code	Quantity	Product Code	Quantity	Product Code	Quantity	Product Code	Quantity				
9003	LM	2,2 m	832208	12	818424	2	300	820793	2	150	822827	2	150	834097	2	250
9005	LM	2,2 m	811418	12	811784	2	300	812699	2	150	820847	2	150	836336	2	250
352	LM	2,2 m	811470**	12	811791**	2	300	812750**	2	150	820984**	2	150	836343**	2	250
353	LM	2,2 m	811487**	12	812187**	2	300	812774**	2	150	821059**	2	150	836350**	2	250
355	LM	2,2 m	811494**	12	812231**	2	300	812798**	2	150	821073**	2	150	836367**	2	250
356	LM	2,2 m	811517**	12	812361**	2	300	812873**	2	150	821080**	2	150	836374**	2	250
430	LM	2,2 m	811531**	12	812378**	2	300	812897**	2	150	821097**	2	150	836381**	2	250
451	LM	2,2 m	811555***	12	812385***	2	300	812958***	2	150	822483***	2	150	836398***	2	250
456	LM	2,2 m	609220	12	609671	2	300	651854	2	150	651977	2	150	652103	2	250
457	LM	2,2 m	811616***	12	812392***	2	300	812989***	2	150	822490***	2	150	836404***	2	250
467	LM	2,2 m	609428	12	622038	2	300	651915	2	150	652042	2	150	652165	2	250
468	LM	2,2 m	609657	12	635328	2	300	651953	2	150	652080	2	150	652202	2	250
469	LM	2,2 m	609626	12	622069	2	300	651922	2	150	652059	2	150	652172	2	250
470	LM	2,2 m	609312	12	609695	2	300	651878	2	150	652004	2	150	652127	2	250
471	LM	2,2 m	609411	12	621994	2	300	651908	2	150	652035	2	150	652158	2	250
472	LM	2,2 m	609299	12	609688	2	300	651861	2	150	651984	2	150	652110	2	250
473	LM	2,2 m	609640	12	622182	2	300	651946	2	150	652073	2	150	652196	2	250
474	LM	2,2 m	609664	12	651830	2	300	651960	2	150	652097	2	150	652226	2	250
475	LM	2,2 m	609381	12	620737	2	300	651885	2	150	652011	2	150	652134	2	250
476	LM	2,2 m	609633	12	622113	2	300	651939	2	150	652066	2	150	652189	2	250

** Na zamówienie/ On request/ Auf Anfrage *** Outlet



Listwy przypodłogowe/ Skirting boards/ Sockelleisten

Cezar



Hi-Line Prestige® PVC

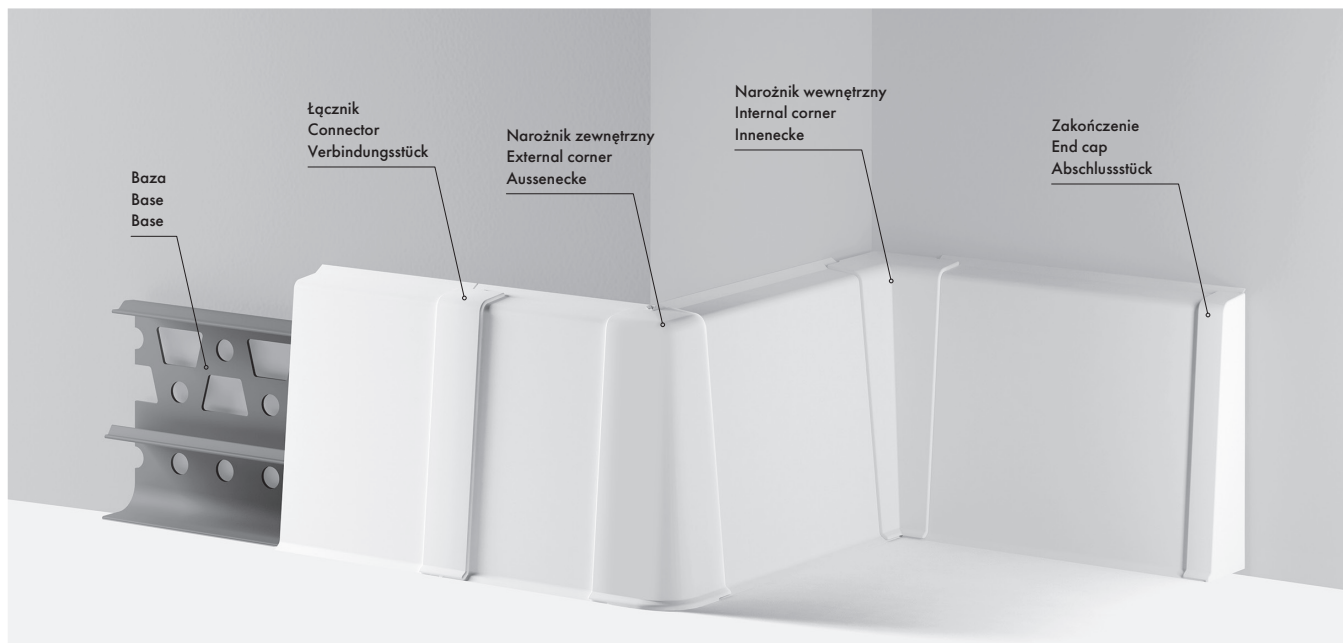
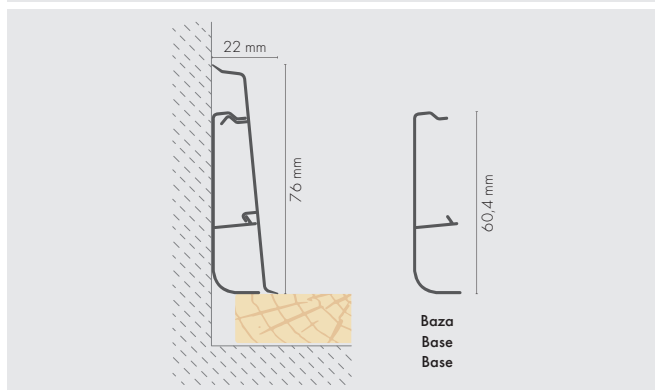

Listwa odporna na wilgoć
Moisture-resistant skirting board
Feuchtigkeitsresistente Leiste



Elastyczne uszczelki dopasowują się do nierówności ściany i podłogi.
Flexible seals that adapt to wall and floor irregularities.
Flexible Dichtungen passen sich den Unebenheiten von Wand und Boden an.



Możliwość zdejmowania i zakładania listwy do przykręconej do ściany bazy
A skirting board can be removed and attached to the base screwed to the wall
Die Leiste kann abgenommen und wieder auf einem an die Wand geschraubten Sockel befestigt werden



Listwa odporna na uderzenia
Impact-resistant skirting board
Stoßfeste Sockelleiste



Duża ilość miejsca na kable
Plenty of space for cables
Genügend Platz für Kabel



Łatwe cięcie
Easy to cut
Leicht zu schneiden

Montaż/ Installation/ Montage



Na kołki rozporowe
Wall plug installation
Mit Dübeln



Na zszywki
Installation with staples
Hefiklammerbefestigung



Na klej
Adhesive installation
Mit Kleber



Hi-Line Prestige® PVC

9003	LM	2,5 m	614606	20	610233	2	300	610158	2	150	610073	2	150	612503	2	250
9003	LP	2,5 m	605086	20	605093	2	300	605109	2	150	605116	2	150	605123	2	250
9005	LM	2,5 m	621284	20	621291	2	300	621307	2	150	621314	2	150	621321	2	250
078	LM	2,5 m	618918	20	619083	2	300	619090	2	150	619106	2	150	619113	2	250
088	LM	2,5 m	672514	20	674518	2	300	674532	2	150	674914	2	150	675010	2	250
106	LM	2,5 m	614682	20	659690	2	300	659799	2	150	659898	2	150	659997	2	250
126	LM	2,5 m	614675	20	659683	2	300	659782	2	150	659881	2	150	659980	2	250
135	LM	2,5 m	614668	20	659676	2	300	659775	2	150	659874	2	150	659973	2	250
141	LM	2,5 m	614613	20	659638	2	300	659737	2	150	659836	2	150	659935	2	250
142	LM	2,5 m	614699	20	659706	2	300	659805	2	150	659904	2	150	659140	2	250
145	LM	2,5 m	618925	20	619120	2	300	619137	2	150	619144	2	150	619151	2	250
157	LM	2,5 m	618932	20	619168	2	300	619175	2	150	619182	2	150	619199	2	250
158	LM	2,5 m	618949***	20	619205***	2	300	619212***	2	150	619229***	2	150	619236***	2	250
163	LM	2,5 m	614637	20	659652	2	300	659751	2	150	659850	2	150	659959	2	250
175	LM	2,5 m	614620	20	659645	2	300	659744	2	150	659843	2	150	659942	2	250
200	LM	2,5 m	620096	20	620102	2	300	620119	2	150	620126	2	150	620133	2	250
201	LM	2,5 m	620157	20	620164	2	300	620171	2	150	620188	2	150	620195	2	250
208	LM	2,5 m	618956***	20	619243***	2	300	619250***	2	150	619267***	2	150		2	20
232	LM	2,5 m	614644	20	610202	2	300	610127	2	150	610042	2	150	612473	2	250
236	LM	2,5 m	614651	20	610165	2	300	610080	2	150	610004	2	150	612435	2	250
247	LM	2,5 m	618963***	20	619281***	2	300	619298***	2	150	619304***	2	150	619311***	2	250
253	LM	2,5 m	618970	20	619328	2	300	619335	2	150	619342	2	150	619359	2	250
256	LM	2,5 m	618987	20	619045	2	300	619052	2	150	619069	2	150	619076	2	250
266	LM	2,5 m	618994	20	619007	2	300	619014	2	150	619021	2	150	619038	2	250
281	LM	2,5 m	609756	20	609848	2	300	609947	2	150	612718	2	150	615429	2	250
282	LM	2,5 m	609763	20	609855	2	300	609954	2	150	612732	2	150	615436	2	250
283	LM	2,5 m	609770	20	609862	2	300	609961	2	150	612794	2	150	615443	2	250
284	LM	2,5 m	609787	20	609879	2	300	609978	2	150	612817	2	150	615450	2	250
285	LM	2,5 m	609794	20	609886	2	300	609985	2	150	613937	2	150	615467	2	250
286	LM	2,5 m	609800	20	609893	2	300	609992	2	150	615092	2	150	615474	2	250
287	LM	2,5 m	609817	20	609909	2	300	612237	2	150	615160	2	150	615481	2	250
288	LM	2,5 m	609824***	20	609916***	2	300	612626***	2	150		2	20	615498***	2	250
289	LM	2,5 m	609831	20	609923	2	300	612657	2	150	615276	2	150	615504	2	250
290	LM	2,5 m	609749	20	609930	2	300	612695	2	150	615283	2	150	615597	2	250
292	LM	2,5 m	677731***	20	677762***	2	300	677953***	2	150	678226***	2	150		2	20
296	LM	2,5 m	622823	20	622854	2	300	622885	2	150	623097	2	150	623165	2	250
297	LM	2,5 m	677748	20	677939	2	300	677960	2	150	678233	2	150	678295	2	250
300	LM	2,5 m	677755	20	677946	2	300	678219	2	150	678240	2	150	678424	2	250
301	LM	2,5 m	622830	20	622861	2	300	622892	2	150	623127	2	150	623233	2	250
307	LM	2,5 m	656224	20	656255	2	300	656286	2	150	656316	2	150	656347	2	250
317	LM	2,5 m	623271	20	623813	2	300	624216	2	150	624780	2	150	625121	2	250
319	LM	2,5 m	656231	20	656262	2	300	656293	2	150	656323	2	150	656354	2	250
321	LM	2,5 m	656248	20	656279	2	300	656309	2	150	656330	2	150	656361	2	250
328	LM	2,5 m	623448	20	623851	2	300	624353	2	150	624964	2	150	626098	2	250
329	LM	2,5 m	623455***	20	623875***	2	300	624490***	2	150	624971***	2	150	635335***	2	250
333	LM	2,5 m	623493***	20	624001***	2	300	624698***	2	150	625046***	2	150	635373***	2	250
334	LM	2,5 m	623509	20	624124	2	300	624711	2	150	625084	2	150	635380	2	250
360	LM	2,5 m	838644	20	838668	2	300	838682	2	150	838750	2	150	838774	2	250
361	LM	2,5 m	838637	20	838651	2	300	838675	2	150	838699	2	150	838767	2	250
423	LM	2,5 m	609466	20	609527	2	300	609589	2	150	645051	2	150	645112	2	250
425	LM	2,5 m	609473***	20	609534***	2	300	609596***	2	150	645068***	2	150	645211***	2	250

(LM) Lakier matowy/ Matt lacquer/ Matlackierung, (LP) Lakier polnyk/ Gloss lacquer/ Lack glänzend

430	LM	2,5 m	609480	20	609541	2	300	609602	2	150	645075	2	150	645228	2	250
432	LM	2,5 m	609497***	20	609558***	2	300	609619***	2	150	645082***	2	150	645235***	2	250
435	LM	2,5 m	609503	20	609565	2	300	645037	2	150	645099	2	150	645242	2	250
439	LM	2,5 m	609510	20	609572	2	300	645044	2	150	645105	2	150	649998	2	250

** Na zamówienie/ On request/ Auf Anfrage *** Outlet



Listwy przypodłogowe/ Skirting boards/ Sockelleisten



Hi-Line® PVC

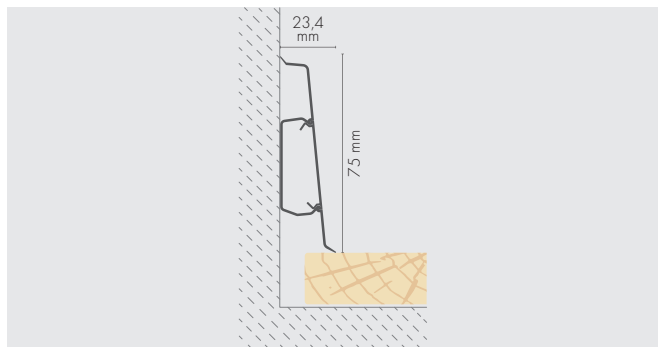

Code	Material	Length	Product Code	Quantity	Product Code	Quantity	Product Code	Quantity	Product Code	Quantity	Product Code	Quantity	Product Code	Quantity		
9003	LM	2,5 m	669989	20	605093	2	300	605109	2	150	605116	2	150	605123	2	250
135	LM	2,5 m	659577	20	659676	2	300	659775	2	150	659874	2	150	659973	2	250
234	LM	2,5 m	610257	20	610189	2	300	610103	2	150	610028	2	150	612459	2	250
235	LM	2,5 m	610240	20	610172	2	300	610097	2	150	610011	2	150	612442	2	250



(LM) Lakier matowy/ Matt lacquer/ Matlackierung



Listwa odporna na wilgoć
Moisture-resistant skirting board
Feuchtigkeitsresistente Leiste



Elastyczne uszczelki dopasowują się do nierówności ściany i podłogi.
Flexible seals that adapt to wall and floor irregularities.
Flexible Dichtungen passen sich den Unebenheiten von Wand und Boden an.



Listwa odporna na uderzenia
Impact-resistant skirting board
Stoßfeste Sockelleiste



Otwierany kanał kablowy
Opening cable duct
Zu öffnende Kabelkanäle



Łatwo utrzymać listwę Hi-Line® w czystości
Hi-Line® skirting boards are easy to keep clean
Die Leiste Hi-Line® ist leicht sauber zu halten



Łatwe cięcie
Easy to cut
Leicht zu schneiden

Montaż/ Installation/ Montage



Na kołki rozporowe
Wall plug installation
Mit Dübeln



Na klej
Adhesive installation
Mit Kleber





Classic Premium® PVC

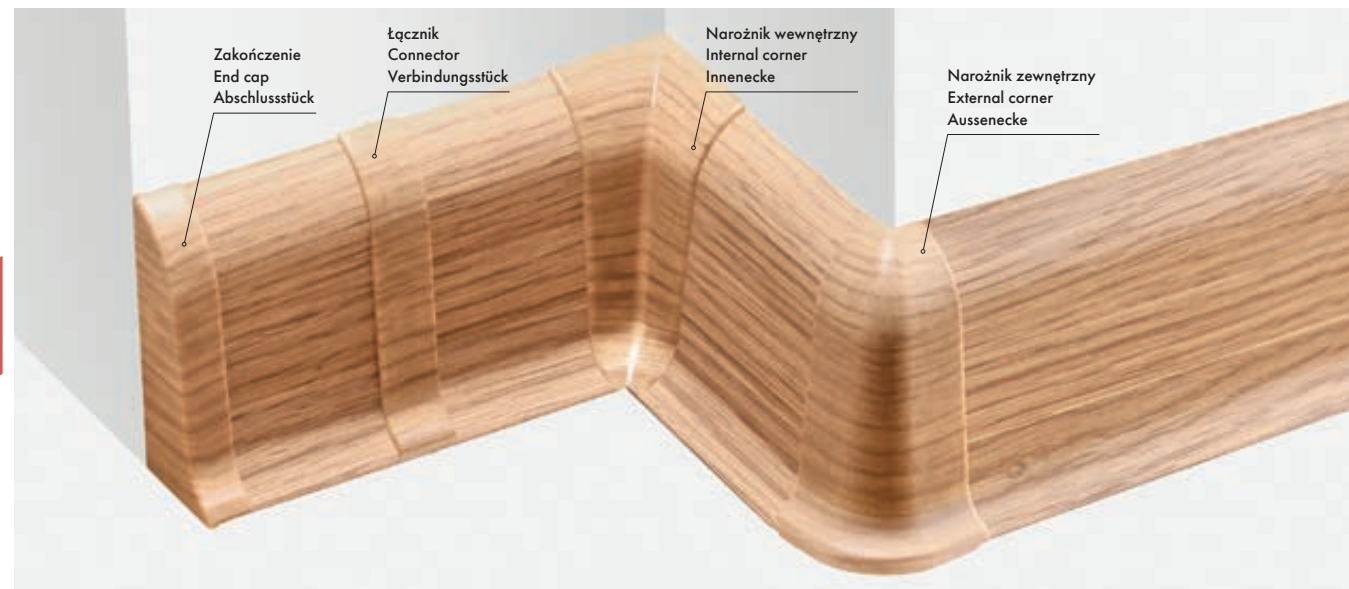
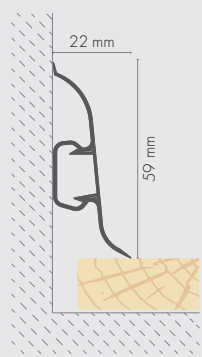

Elastyczne krawędzie uszczelniają połączenia listwy.
Flexible edges seal the joints of skirting boards.
Flexible Kanten dichten die Leistenkanten ab.



Listwa wykonana z wysokogatunkowego tworzywa, odpornego na uderzenia.
Narożnik zewnętrzny odporny na wypadanie.
This skirting board is made of high-quality, impact-resistant plastic.
An outer corner which does not fall out.
Die Sockelleiste ist aus hochwertigem, schlagfestem Kunststoff gefertigt.
Die Außenecke verhindert das Herausfallen.



Narożnik zewnętrzny nasuwany od góry na RAK, wcześniej zamocowany wkrętami do ściany.
A slipped-on external corner for placing over CRAB from above, which is first fixed to the wall with screws.
Die Außenecke wird von oben über das Befestigungselement RAK gesteckt, das zuvor mit Schrauben an der Wand befestigt wurde.

Montaż/ Installation/ Montage



Na kołki rozporowe
Wall plug installation
Mit Dübeln



Na klej
Adhesive installation
Mit Kleber



Opcjonalna osłonka taśmy LED. Transparentna lub mleczna.
With an optional LED strip cover. Transparent or frosted.
Optionale LED-Streifenabdeckung. Transparent oder milchweiß.

000	Transparentny Transparent Transparent	TR	2,50	605307***	20
001	Mleczny Milky Milchweiß	ML	2,50	606939***	20

*** Outlet

Łącznik narożnika zewnętrznego
Outer corner connector
Verbinder der Außenecke

Patent
RAK
Cezar

Recycle
100%

RAK

843... 685019 10 250

Zastosowanie RAKA zwiększa wytrzymałość narożnika zewnętrznego na uderzenia i zapobiega jego wypadaniu. Możliwość prowadzenia okablowania przez RAK.
The use of CRAB increases the impact resistance of the external corner and prevents it from falling out. Possibility of running cabling through the CRAB.
Die Verwendung von RAK erhöht die Stoßfestigkeit der Außenecke und verhindert ihr Herausfallen. Es besteht die Möglichkeit, Kabel durch den RAK zu führen.



Classic Premium® PVC

Icon	Icon	Icon	Icon	Icon	Icon	Icon	Icon	Icon	Icon	Icon	Icon	Icon	Icon	Icon		
9003	LM	2,2 m	839894	40	664434	2	300	663666	2	200	674297	2	100	672293	2	250
9005	LM	2,2 m	840890	40	664441	2	300	663673	2	200	674303	2	100	672309	2	250
068	LM	2,2 m	840418	40	664267	2	300	663499	2	200	674082	2	100	672088	2	250
072	LM	2,2 m	840425	40	664304	2	300	602238	2	200	674129	2	100	672125	2	250
078	LM	2,2 m	840432	40	638602	2	300	639173	2	200	674181	2	100	672187	2	250
084	LM	2,2 m	840456	40	638619	2	300	639180	2	200	674242	2	100	672248	2	250
088	LM	2,2 m	840470	40	664427	2	300	663659	2	200	674280	2	100	672286	2	250
079	LM	2,2 m	840449	40	664359	2	300	663581	2	200	674198	2	100	672194	2	250
085	LM	2,2 m	840463	40	638626	2	300	639197	2	200	674259	2	100	672255	2	250
101	LM	2,2 m	840487	40	638695	2	300	639265	2	200	674419	2	100	672415	2	250
105	LM	2,2 m	840494	40	638725	2	300	639296	2	200	674457	2	100	672453	2	250
106	LM	2,2 m	840500	40	638732	2	300	639302	2	200	674464	2	100	672460	2	250
107	LM	2,2 m	839979	40	638749	2	300	639319	2	200	674471	2	100	672477	2	250
108	LM	2,2 m	840029	40	638756	2	300	639326	2	200	674488	2	100	672484	2	250
116	LM	2,2 m	840517	40	664571	2	300	663802	2	200	674563	2	100	672569	2	250
122	LM	2,2 m	840524	40	638763	2	300	639333	2	200	674907	2	100	675935	2	250
126	LM	2,2 m	840883	40	664663	2	300	663895	2	200	628627	2	100	628306	2	250
127	LM	2,2 m	840531	40	664670	2	300	663901	2	200	628634	2	100	628313	2	250
132	LM	2,2 m	840043	40	664724	2	300	663956	2	200	628689	2	100	628368	2	250
134	LM	2,2 m	840548	40	638770	2	300	639340	2	200	628702	2	100	628382	2	250
135	LM	2,2 m	840555	40	664748	2	300	663970	2	200	628719	2	100	628399	2	250
137	LM	2,2 m	840562	40	664762	2	300	663994	2	200	628733	2	100	628412	2	250
141	LM	2,2 m	839900	40	664809	2	300	664038	2	200	633225	2	100	633621	2	250
142	LM	2,2 m	840050	40	664816	2	300	664045	2	200	633232	2	100	633638	2	250
145	LM	2,2 m	840876	40	664847	2	300	664076	2	200	633263	2	100	633669	2	250
151	LM	2,2 m	839986	40	664908	2	300	664137	2	200	633324	2	100	633720	2	250
154	LM	2,2 m	839962	40	664939	2	300	664168	2	200	633355	2	100	633751	2	250
157	LM	2,2 m	840005	40	648335	2	300	648380	2	200	633386	2	100	633782	2	250
158	LM	2,2 m	839917	40	681837	2	300	681844	2	200	633393	2	100	681851	2	250
159	LM	2,2 m	840586	40	681875	2	300	681868	2	200	633409	2	100	633805	2	250
163	LM	2,2 m	840593	40	648342	2	300	648397	2	200	604423	2	100	604300	2	250
175	LM	2,2 m	840616	40	647475	2	300	647499	2	200	690341	2	100	690242	2	250
176	LM	2,2 m	840623	40	648359	2	300	648403	2	200	690358	2	100	690259	2	250
179	LM	2,2 m	840630	40	647482	2	300	647505	2	200	699719	2	100	647468	2	250
156	LM	2,2 m	840579	40	664953	2	300	664182	2	200	633379	2	100	633775	2	250
181	LM	2,2 m	840654	40	686627	2	300	686634	2	200	699733	2	100	681059	2	250
189	LM	2,2 m	840661	40	680823	2	300	680724	2	200	699818	2	100	681110	2	250
194	LM	2,2 m	840067	40	689987	2	300	669910	2	200	699863	2	100	688133	2	250
196	LM	2,2 m	840678	40	680847	2	300	680748	2	200	699887	2	100	680892	2	250
199	LM	2,2 m	840685	40	681615	2	300	681660	2	200	699917	2	100	681561	2	250
200	LM	2,2 m	840692	40	680854	2	300	680755	2	200	699924	2	100	680908	2	250
201	LM	2,2 m	840708	40	681479	2	300	681455	2	200	681448	2	100	681462	2	250
205	LM	2,2 m	840715	40	626135	2	300	626142	2	200	626159	2	100	626166	2	250
206	LM	2,2 m	840722	40	687877	2	300	687730	2	200	688195	2	100	688010	2	250
207	LM	2,2 m	840739	40	687884	2	300	687747	2	200	688201	2	100	688027	2	250
208	LM	2,2 m	840746	40	687891	2	300	687754	2	200	688218	2	100	688034	2	250
216	LM	2,2 m	840753	40	688430	2	300	688461	2	200	688492	2	100	688522	2	250
220	LM	2,2 m	840760	40	612862	2	300	612886	2	200	612909	2	100	612923	2	250
226	LM	2,2 m	840784	40	612831	2	300	612824	2	200	612855	2	100	612848	2	250
237	LM	2,2 m	840012	40	669774	2	300	671029	2	200	671227	2	100	671548	2	250
238	LM	2,2 m	840074	40	669781	2	300	671036	2	200	671234	2	100	671555	2	250

Icon	Icon	Icon	Icon	Icon	Icon	Icon	Icon	Icon	Icon	Icon	Icon	Icon	Icon	Icon		
239	LM	2,2 m	839993	40	669897	2	300	671043	2	200	671258	2	100	671562	2	250
245	LM	2,2 m	840791	40	613319	2	300	613340	2	200	613371	2	100	613401	2	250
246	LM	2,2 m	840807	40	609701	2	300	609718	2	200	609725	2	100	609732	2	250
268	LM	2,2 m	839948	40	670008	2	300	671050	2	200	671265	2	100	671586	2	250
269	LM	2,2 m	840814	40	602832	2	300	603525	2	200	603839	2	100	604034	2	250
272	LM	2,2 m	840401	40	602863	2	300	603556	2	200	603914	2	100	604065	2	250
275	LM	2,2 m	840821	40	602894	2	300	603587	2	200	603945	2	100	604256	2	250
319	LM	2,2 m	840845	40	845543	2	300	845550	2	200	845567	2	100	845574	2	250
336	LM	2,2 m	840852	40	654176	2	300	654190	2	200	654213	2	100	654237	2	250

** Na zamówienie/ On request/ Auf Anfrage *** Outlet



(LM) Lakier matowy/ Matt lacquer/ Mattlackierung

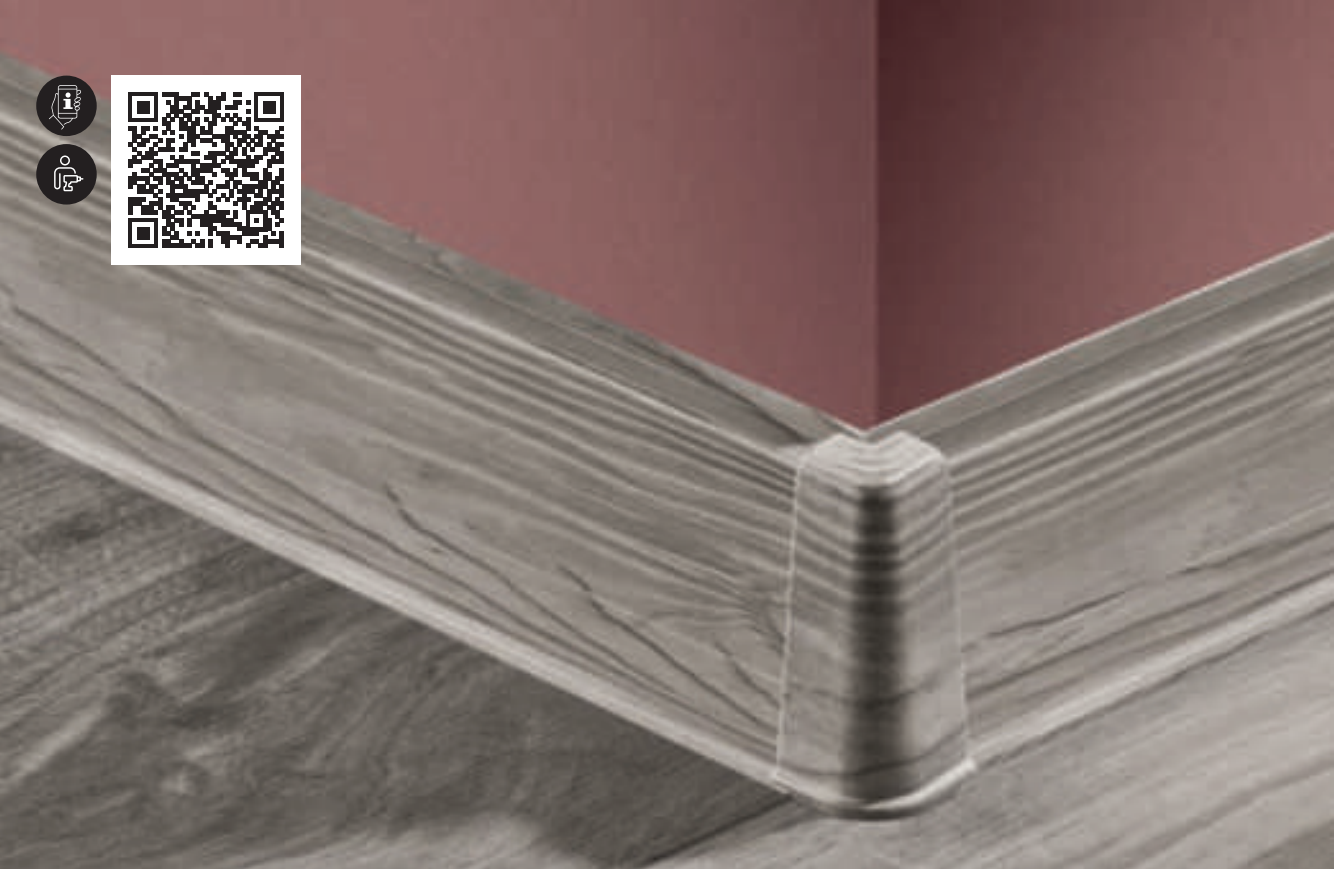

Cezar 60® PVC

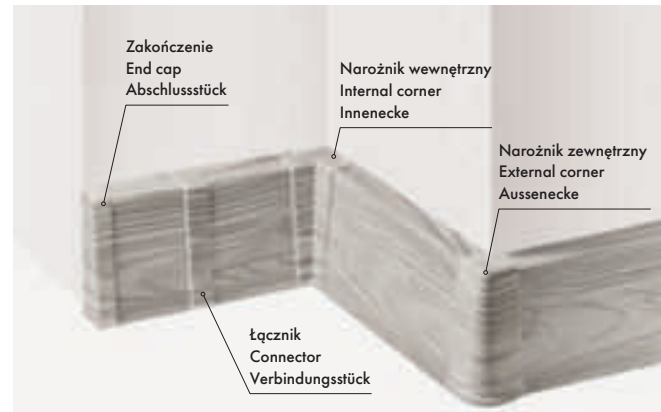
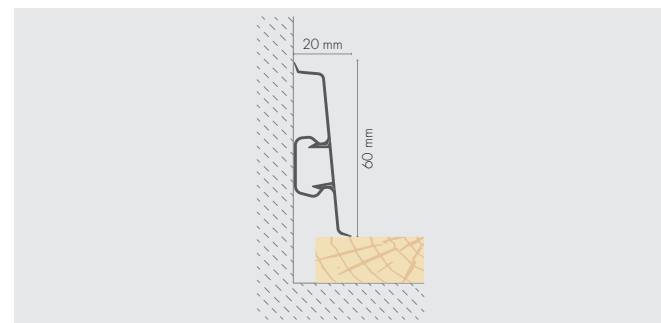

Code	Finish	Length	Product Code	Quantity	Product Code	Quantity	Product Code	Quantity	Product Code	Quantity	Product Code	Quantity	Product Code	Quantity		
9003	LM	2,5 m	629358	40	846403	2	1200	846519	2	500	846618	2	500	846717	2	500
9003	LP	2,5 m	629396	40	846397	2	1200	846526	2	500	846625	2	500	846724	2	500
135	LM	2,5 m	633423	40	846458	2	1200	846557	2	500	846656	2	500	846755	2	500
141	LM	2,5 m	633447	40	846410	2	1200	846533	2	500	846632	2	500	846731	2	500
401	LM	2,5 m	622748	40	846502	2	1200	846601	2	500	846700	2	500	846809	2	500
402	LM	2,5 m	622755	40	846496	2	1200	846595	2	500	846694	2	500	846793	2	500
404	LM	2,5 m	622779	40	846441	2	1200	846540	2	500	846649	2	500	846748	2	500
405	LM	2,5 m	622786	40	846465	2	1200	846564	2	500	846663	2	500	846762	2	500
406	LM	2,5 m	622793	40	846489	2	1200	846588	2	500	846687	2	500	846786	2	500
407	LM	2,5 m	622809	40	846472	2	1200	846571	2	500	846670	2	500	846779	2	500

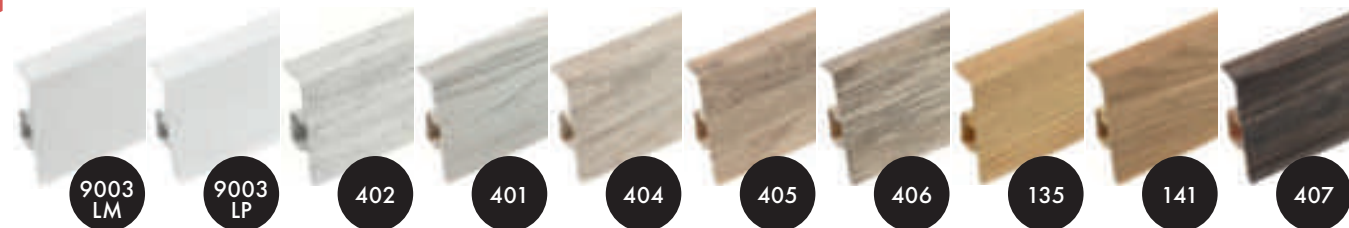

(LM) Lakier matowy / Matt lacquer / Mattlackierung, (LP) Lakier połysk / Gloss lacquer / Lack glänzend



Listwa odporna na wilgoć
Moisture-resistant skirting board
Feuchtigkeitsresistente Leiste



Elastyczne uszczelki dopasowują się do nierówności ściany i podłogi.
Flexible seals that adapt to wall and floor irregularities.
Flexible Dichtungen passen sich den Unebenheiten von Wand und Boden an.



Otwierany kanał kablowy
Opening cable duct
Zu öffnende Kabelkanäle



Listwa odporna na uderzenia
Impact-resistant skirting board
Stoßfeste Sockelleiste



Łatwe cięcie
Easy to cut
Leicht zu schneiden



Narożnik zewnętrzny nasuwany od góry na RAK, wcześniej zamocowany wkrętami do ściany.
A slipped-on external corner for placing over CRAB from above, which is first fixed to the wall with screws.
Die Außenecke wird von oben über das Befestigungselement RAK gesteckt, das zuvor mit Schrauben an der Wand befestigt wurde.

Montaż / Installation / Montage



Na kołki rozporowe
Wall plug installation
Mit Dübeln

Łącznik narożnika zewnętrznego
Outer corner connector
Verbinder der Außenecke

Patent RAK Cezar

Recyclable 100%

RAK

843... 685019 10 250



Slim® PVC

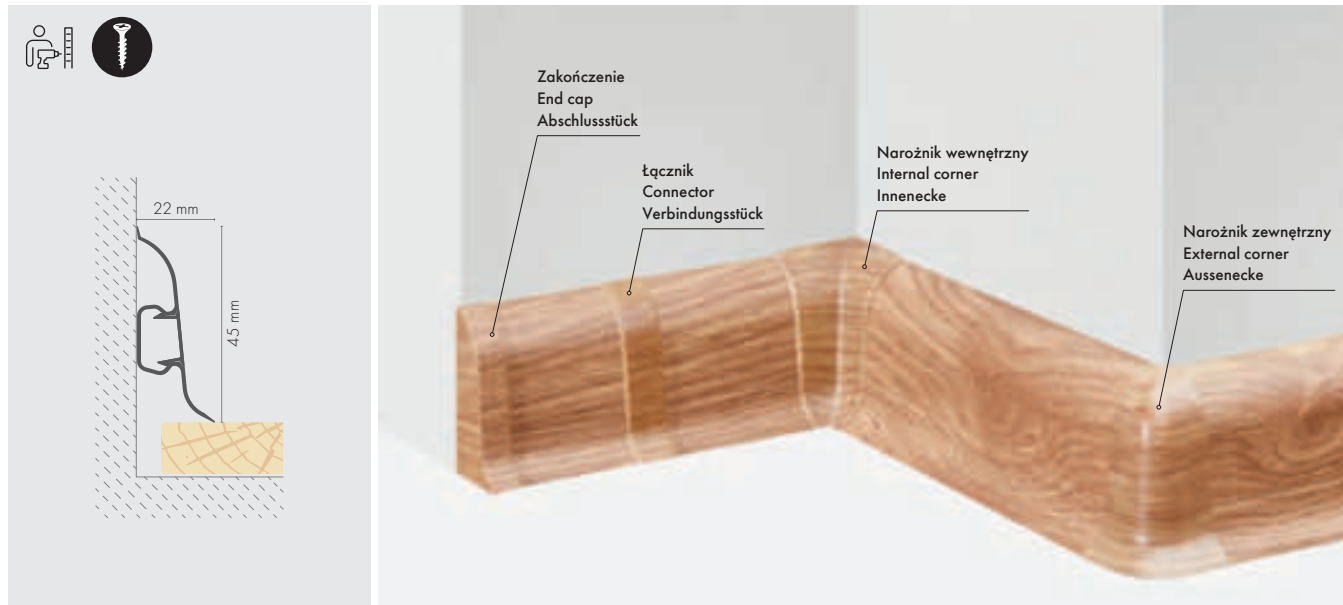

Elastyczne uszczelki dopasowują się do nierówności ściany i podłogi.
Flexible seals that adapt to wall and floor irregularities.
Flexible Dichtungen passen sich den Unebenheiten von Wand und Boden an.

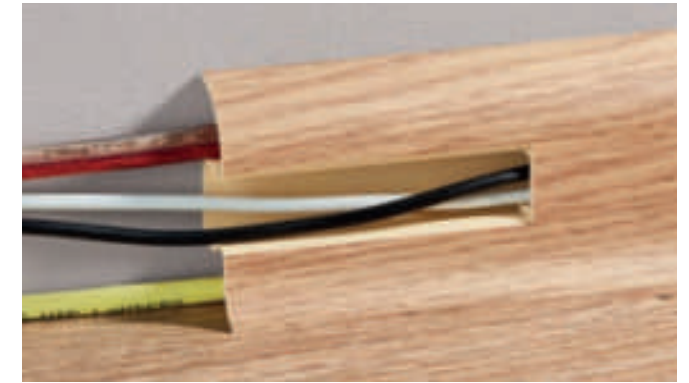

Możliwość ukrycia okablowania
Possibility to hide cables
Verdeckung der Verkabelung



Łatwo utrzymać listwę w czystości
Skirting boards are easy to keep clean
Die Leiste ist leicht sauber zu halten



Łatwe cięcie
Easy to cut
Leicht zu schneiden

Montaż/ Installation/ Montage



Na kołki rozporowe
Wall plug installation
Mit Dübeln

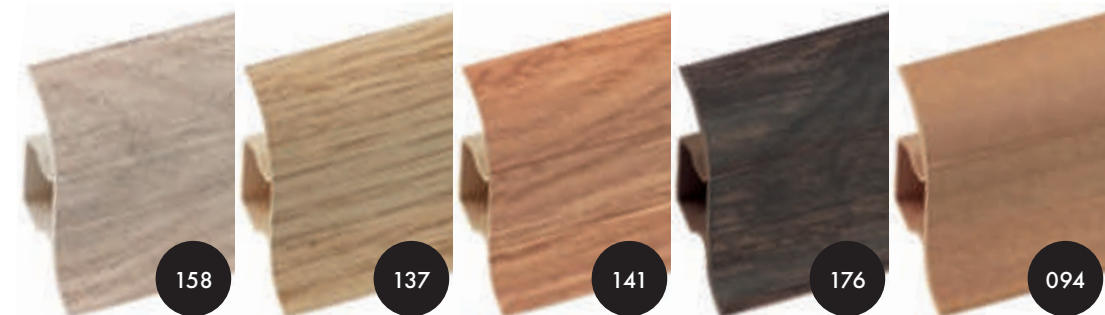

Color	Finish	Length	Product Code	Box Qty	Box Qty	Box Qty	Box Qty	Box Qty	Box Qty	Box Qty	Box Qty	Box Qty	Box Qty	Box Qty		
094	LM	2,5 m	692130**	40	833182**	2	400	833236**	2	250	833281**	2	250	833403**	2	300
137	LM	2,5 m	692147	40	833229	2	400	833274	2	250	833397	2	250	833465	2	300
141	LM	2,5 m	692154	40	833199	2	400	833243	2	250	833298	2	250	833434	2	300
158	LM	2,5 m	692161	40	833205	2	400	833250	2	250	833373	2	250	833441	2	300
176	LM	2,5 m	692178	40	833212	2	400	833267	2	250	833380	2	250	833458	2	300

** Na zamówienie/ On request/ Auf Anfrage *** Outlet

(LM) Lakier matowy/ Matt lacquer/ Mattlackierung



Elegance[®] by Cezar



Malowanie na dowolny kolor farbami akrylowymi lub lateksowymi.
Painted to any colour with acrylic or latex paints.
Streichbarkeit mit Acryl- oder Latexfarben in jeder Farbe

Malowanie ze ścianą
Malerarbeiten an Wand und Zierleisten in einem Arbeitsgang

Wodoodporność
Water resistance
Wasserdichtigkeit

Niewidoczne połączenia
Invisible connections
Unsichtbare Verbindungen

Szybki montaż
Quick assembly
Schnelle Montage

Profil oświetleniowy
Lighting profile
Beleuchtungsprofil

Łatwe cięcie
Easy to cut
Leicht zu schneiden

Zabezpieczenie przed przenikaniem światła w listwach LED
Protection against light penetration in LED skirting boards
Schutz gegen das Eindringen von Licht in LED-Sockelleisten



LPC-01 LISTWA PRZYPODŁOGOWA SKIRTING BOARD SOCKELLEISTE

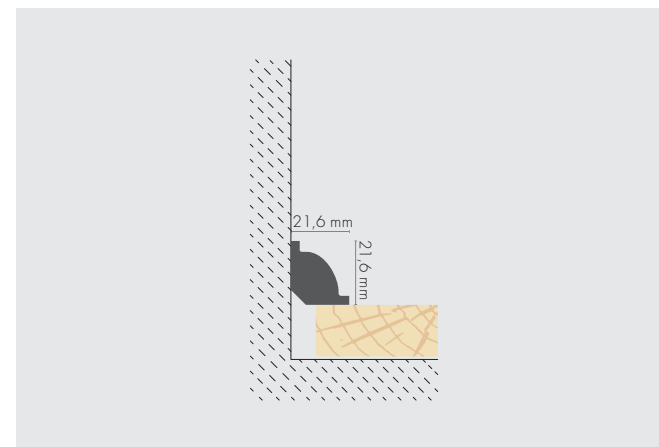

101	LM	2,44 m	898914	90
9003	LS	2,44 m	862342	90



(LM) Lakier matowy/ Matt lacquer/ Mattlackierung. (LS) Lakier satynowy/ Satin lacquer/ Lack satiniert



LPC-04 LISTWA PRZYPODŁOGOWA SKIRTING BOARD SOCKELLEISTE

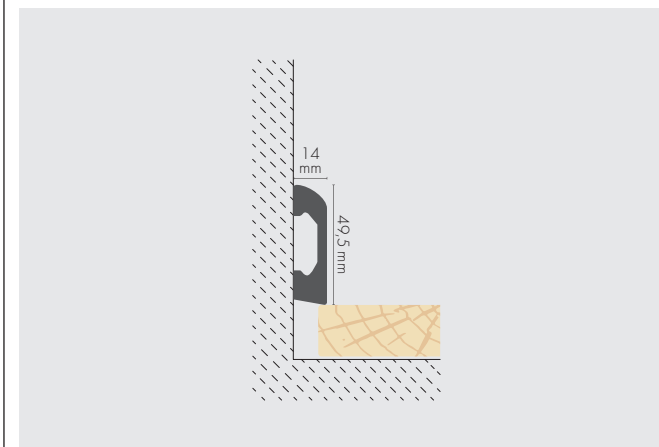

101	LM	2,44 m	898945	40
9003	LS	2,44 m	862359	40



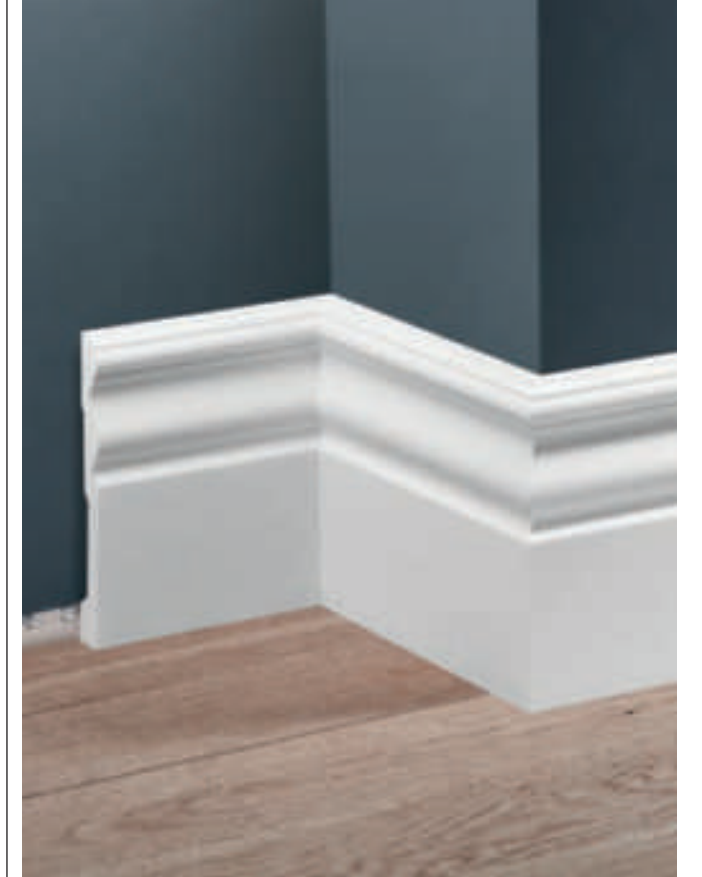

LPC-06 LISTWA PRZYPODŁOGOWA
SKIRTING BOARD
SOCKELLEISTE

LPC-07 LISTWA PRZYPODŁOGOWA
SKIRTING BOARD
SOCKELLEISTE

LPC-08 LISTWA PRZYPODŁOGOWA
SKIRTING BOARD
SOCKELLEISTE

LPC-09 LISTWA PRZYPODŁOGOWA
SKIRTING BOARD
SOCKELLEISTE

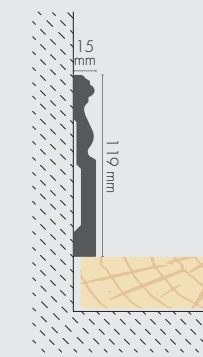
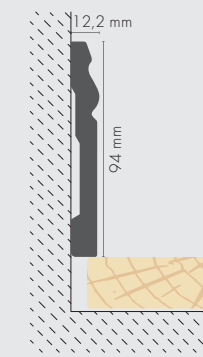
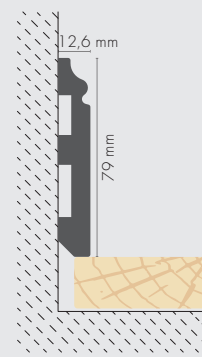
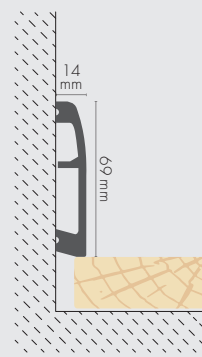

101	LM	2,44 m	898969	30
9003	LS	2,44 m	862366	30
148	FP	2,44 m	898976	30
150	FP	2,44 m	898983	30

101	LM	2,44 m	898990	25
9003	LS	2,44 m	862373	25

101	LM	2,44 m	899003	23
9003	LS	2,44 m	862380	23

101	LM	2,44 m	899010	16
9003	LS	2,44 m	862397	16



(LM) Lakier matowy/ Matt lacquer/ Mattlackierung, (LS) lakier satynowy/ Satin lacquer/ Lack satiniert, (FP) Folia polysk/ Glass foil/ Folie glänzend



LPC-10 LISTWA PRZYPODŁOGOWA
SKIRTING BOARD
SOCKELLEISTE

LPC-12 LISTWA PRZYPODŁOGOWA
SKIRTING BOARD
SOCKELLEISTE

LPC-11 LISTWA PRZYPODŁOGOWA
SKIRTING BOARD
SOCKELLEISTE

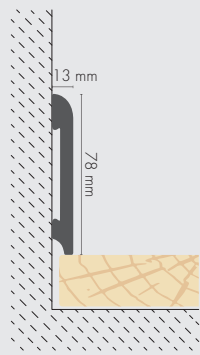
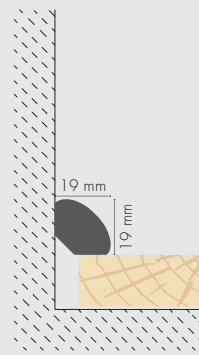
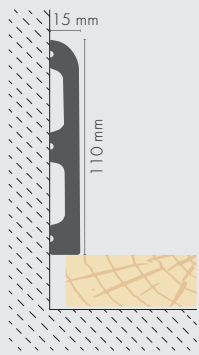

101	LM	2,44 m	654060	16
9003	LS	2,44 m	654053	16

101	LM	2,44	899058	100
-----	----	------	--------	-----

101	LM	2,44 m	899027	28
9003	LS	2,44 m	862403	28
117	OM	2,44 m	661600***	28
125	OM	2,44 m	661648***	28
128	OM	2,44 m	661655***	28
146	FM	2,44 m	661679	28
148	FP	2,44 m	899034	28
149	FM	2,44 m	661686	28
150	FP	2,44 m	899041	28
153	FM	2,44 m	661716	28
168	OM	2,44 m	661723***	28
169	FM	2,44 m	668326**	28



(LM) Lakier matowy/ Matt lacquer/ Matlackierung, (LS) Lakier satynowy/ Satin lacquer/ Lack satiniert, (FP) Folia polysk/ Glass foil/ Folie glänzend, (OM) Okleina mat/ Foil with wood finishes/ Folie mit Holzoptik, (FM) Folia matowa/ Matt foil/ Folie matt

** Na zamówienie/ On request/ Auf Anfrage *** Outlet







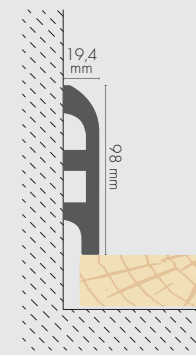
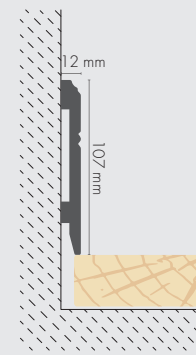
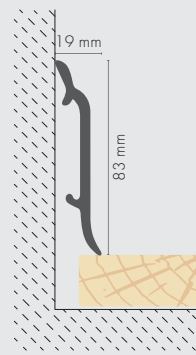
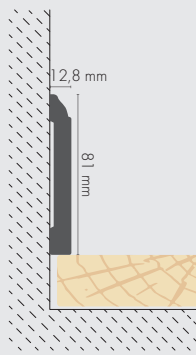

LPC-15 LISTWA PRZYPODŁOGOWA
SKIRTING BOARD
SOCKELLEISTE

LPC-16 LISTWA PRZYPODŁOGOWA
SKIRTING BOARD
SOCKELLEISTE





LPC-18 LISTWA PRZYPODŁOGOWA
SKIRTING BOARD
SOCKELLEISTE





LPC-19 LISTWA PRZYPODŁOGOWA
SKIRTING BOARD
SOCKELLEISTE





				
101	LM	2,44 m	899089	29
9003	LS	2,44 m	862427	29

				
101	LM	2,44 m	899096	27

				
101	LM	2,44 m	899119	25
9003	LS	2,44 m	862441	25

				
101	LM	2,44 m	899126	16
9003	LS	2,44 m	862458	16

KLIPS MOCUJĄCY DO LPC-16
FIXING CLIP FOR LPC-16
BEFESTIGUNGSClip FÜR LPC-16

	
899102	5000



(LM) Lakier matowy/ Matt lacquer/ Matlackierung, (LS) Lakier satynowy/ Satin lacquer/ Lack satiniert



LPC-19LE LISTWA PRZYPODŁOGOWA
SKIRTING BOARD
SOCKELLEISTE

LPC-20 LISTWA PRZYPODŁOGOWA
SKIRTING BOARD
SOCKELLEISTE

LPC-23 LISTWA PRZYPODŁOGOWA
SKIRTING BOARD
SOCKELLEISTE

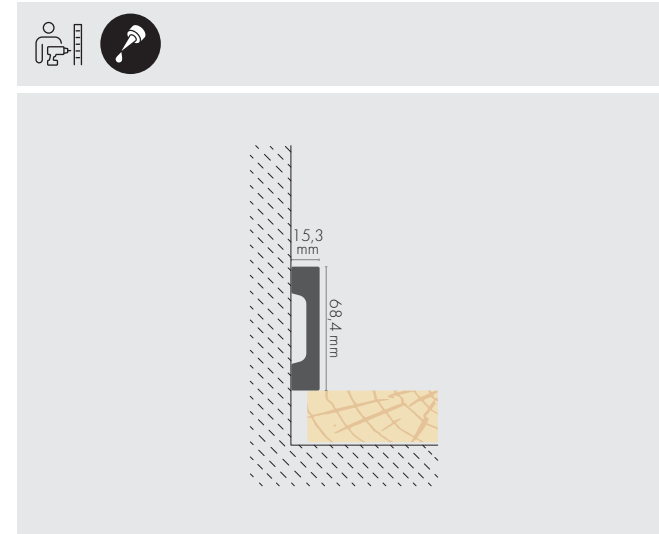
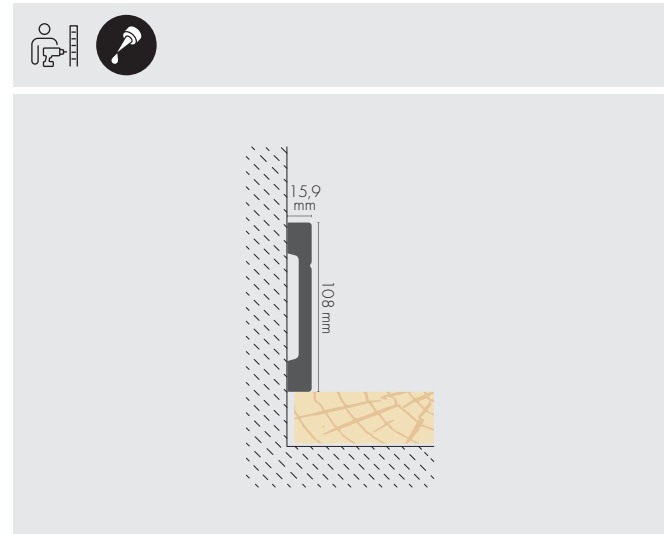
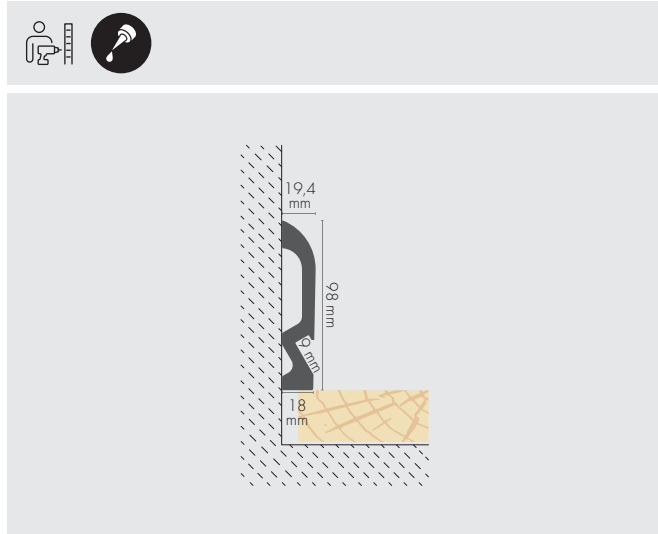

101	LM	2,44 m	654978	16
9003	LS	2,44 m	654961***	16

101	LM	2,44 m	899133	15
9003	LS	2,44 m	862465	15
148	FP	2,44 m	899140	15
150	FP	2,44 m	899157	15

101	LM	2,44 m	899188	27
9003	LS	2,44 m	862489	27
117	OM	2,44 m	661839***	27
125	OM	2,44 m	661846***	27
128	OM	2,44 m	661853***	27
146	FM	2,44 m	661860***	27
148	FP	2,44 m	899195	27
149	FM	2,44 m	661877***	27
150	FP	2,44 m	899201	27
153	FM	2,44 m	661884***	27
168	OM	2,44 m	661891***	27
169	FM	2,44 m	666254***	27

*** Outlet

** Na zamówienie/ On request/ Auf Anfrage *** Outlet





LPC-22 LISTWA PRZYPODŁOGOWA
SKIRTING BOARD
SOCKELLEISTE

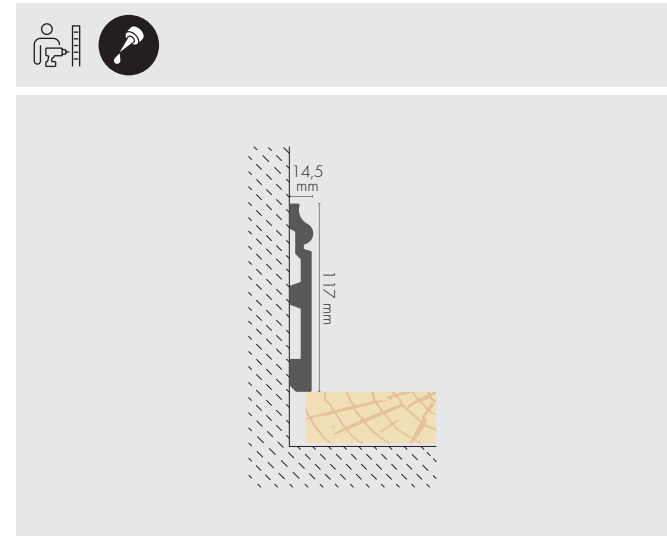

101	LM	2,44 m	899171	16
9003	LS	2,44 m	862472	16

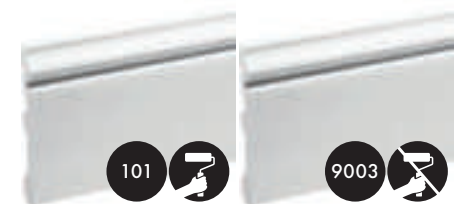

(LM) Lakier matowy/ Matt lacquer/ Mattlackierung, (LS) lakier satynowy/ Satin lacquer/ Lack satiniert



LPC-24 LISTWA PRZYPODŁOGOWA
SKIRTING BOARD
SOCKELLEISTE

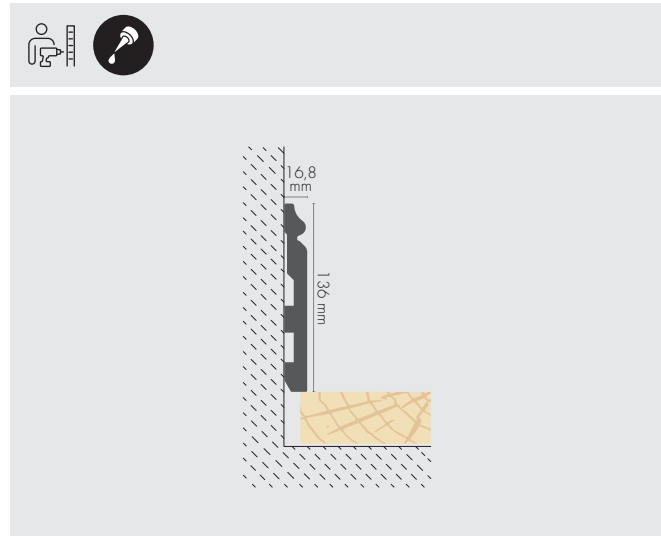

101	LM	2,44 m	899218	12
9003	LS	2,44 m	862496	12

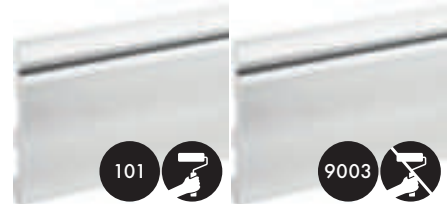

LPC-25 LISTWA PRZYPODŁOGOWA
SKIRTING BOARD
SOCKELLEISTE

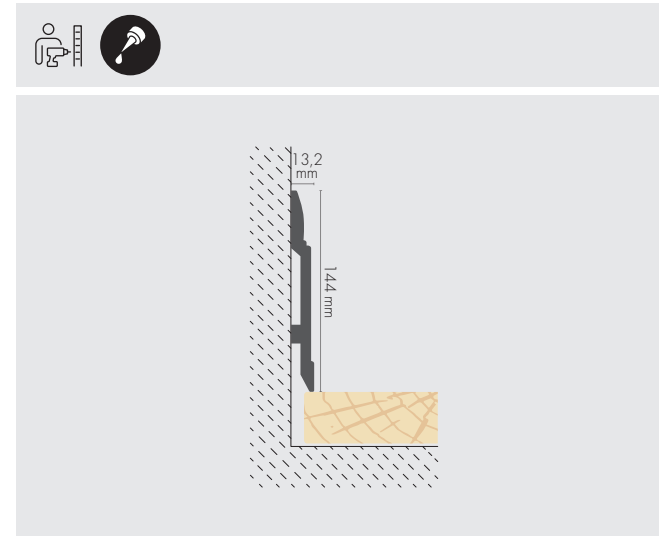

101	LM	2,44 m	899225	15
9003	LS	2,44 m	862502	15



LPC-26 LISTWA PRZYPODŁOGOWA
SKIRTING BOARD
SOCKELLEISTE

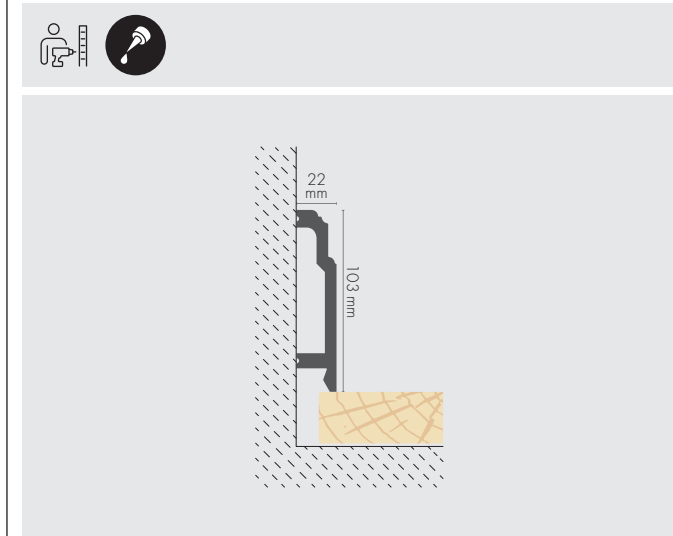

101	LM	2,44 m	899232	14



Listwy przypodłogowe/ Skirting boards/ Sockelleisten

Listwy przypodłogowe/ Skirting boards/ Sockelleisten

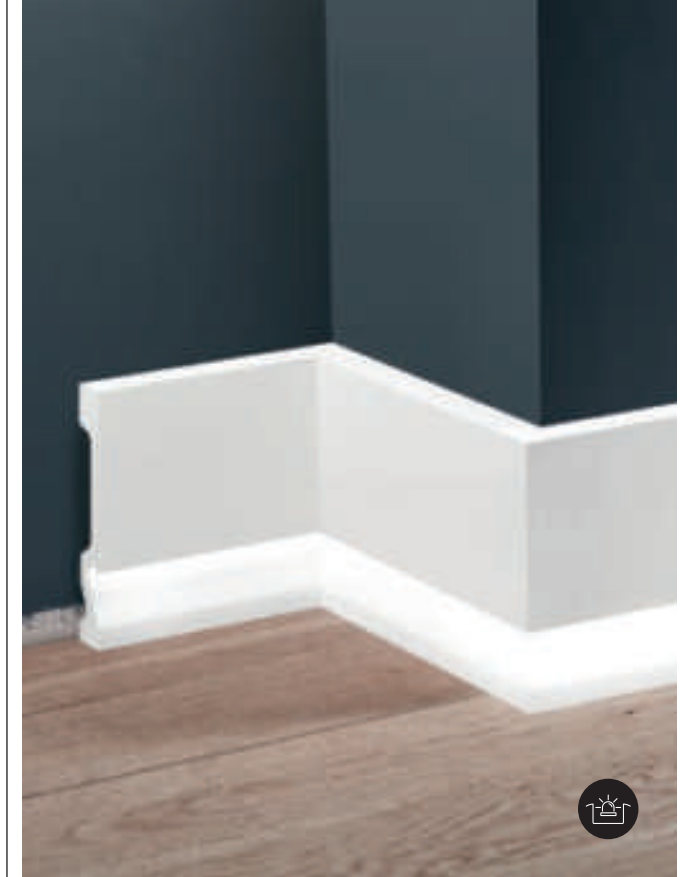

LPC-27 LISTWA PRZYPODŁOGOWA
SKIRTING BOARD
SOCKELLEISTE

LPC-28 LISTWA PRZYPODŁOGOWA
SKIRTING BOARD
SOCKELLEISTE

LPC-29 LISTWA PRZYPODŁOGOWA
SKIRTING BOARD
SOCKELLEISTE

LPC-29LE LISTWA PRZYPODŁOGOWA
SKIRTING BOARD
SOCKELLEISTE

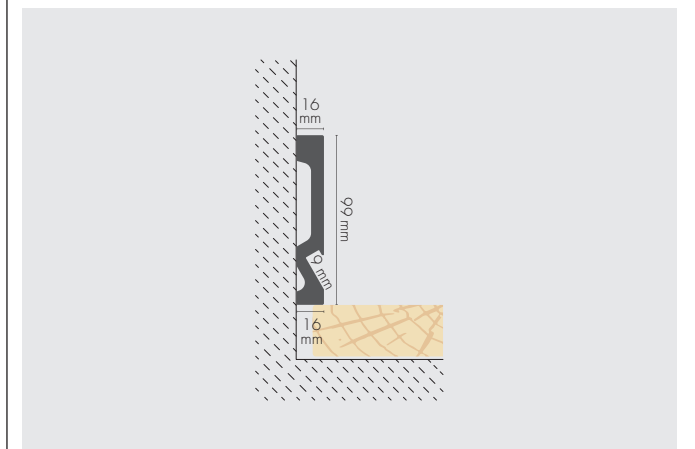
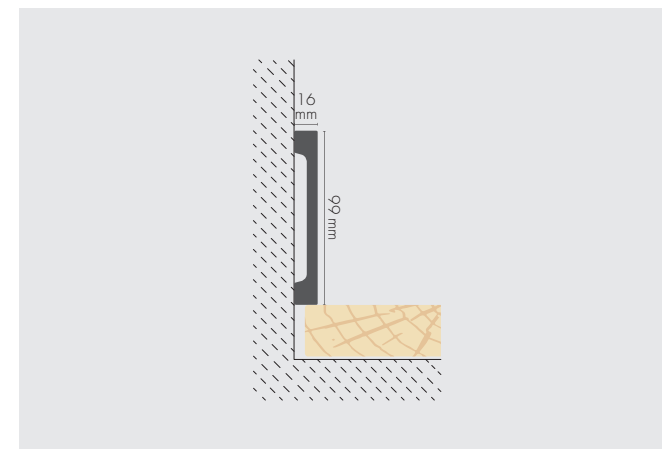
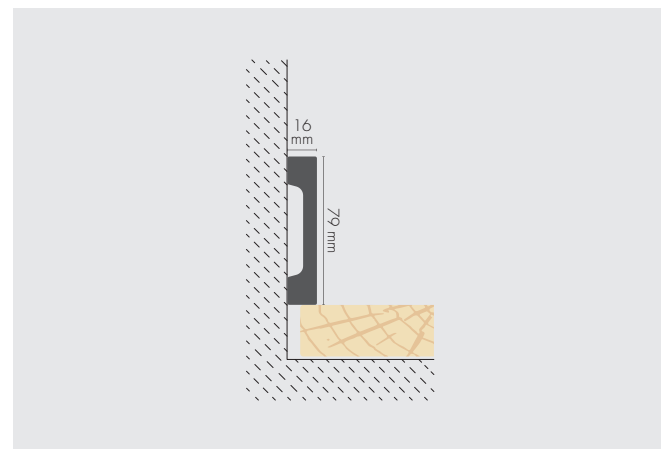
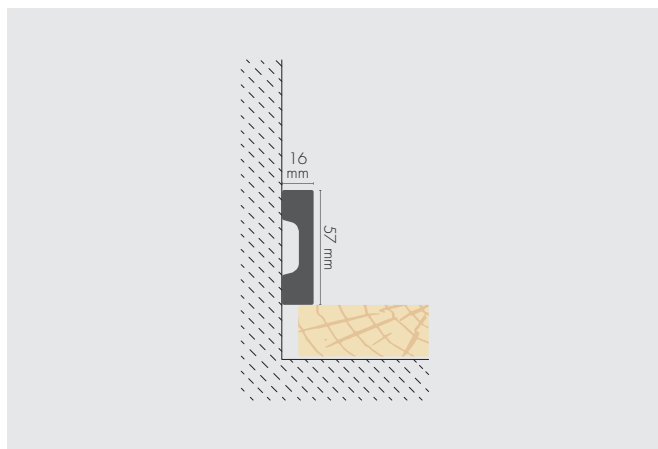

101	LM	2,44 m	863110	30
9003	LS	2,44 m	863141	30

101	LM	2,44 m	863127	23
9003	LS	2,44 m	863158	23

101	LM	2,44 m	863219	18
9003	LS	2,44 m	863226	18

101	LM	2,44 m	654954	18
9003	LS	2,44 m	654947***	18

*** Outlet

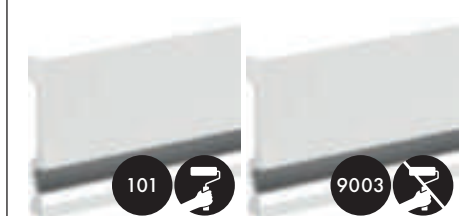

(LM) Lakier matowy/ Matt lacquer/ Mattlackierung, (LS) lakier satynowy/ Satin lacquer/ Lack satiniert

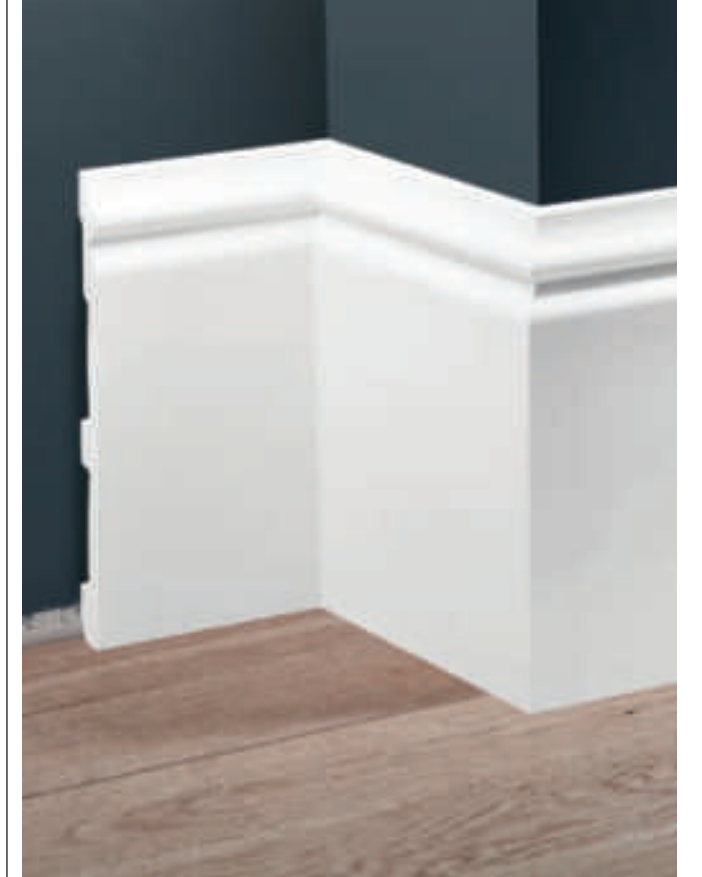

LPC-30 LISTWA PRZYPODŁOGOWA
SKIRTING BOARD
SOCKELLEISTE

LPC-31 LISTWA PRZYPODŁOGOWA
SKIRTING BOARD
SOCKELLEISTE

LPC-32 LISTWA PRZYPODŁOGOWA
SKIRTING BOARD
SOCKELLEISTE

LPC-33 LISTWA PRZYPODŁOGOWA
SKIRTING BOARD
SOCKELLEISTE

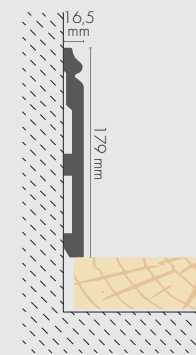
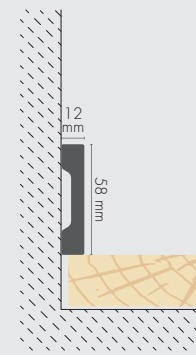
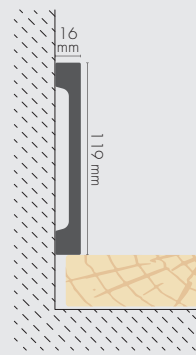
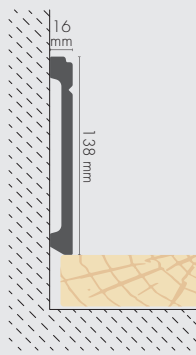

101	LM	2,44 m	863271	14
9003	LS	2,44 m	863288	14

101	LM	2,44 m	863608	15
9003	LS	2,44 m	863622	15

101	LM	2,44 m	820007**	42
9003	LS	2,44 m	617331	42

101	LM	2,44 m	863721	10

*** Outlet



(LM) Lakier matowy/ Matt lacquer/ Mattlackierung, (LS) Lakier satynowy/ Satin lacquer/ Lack satiniert

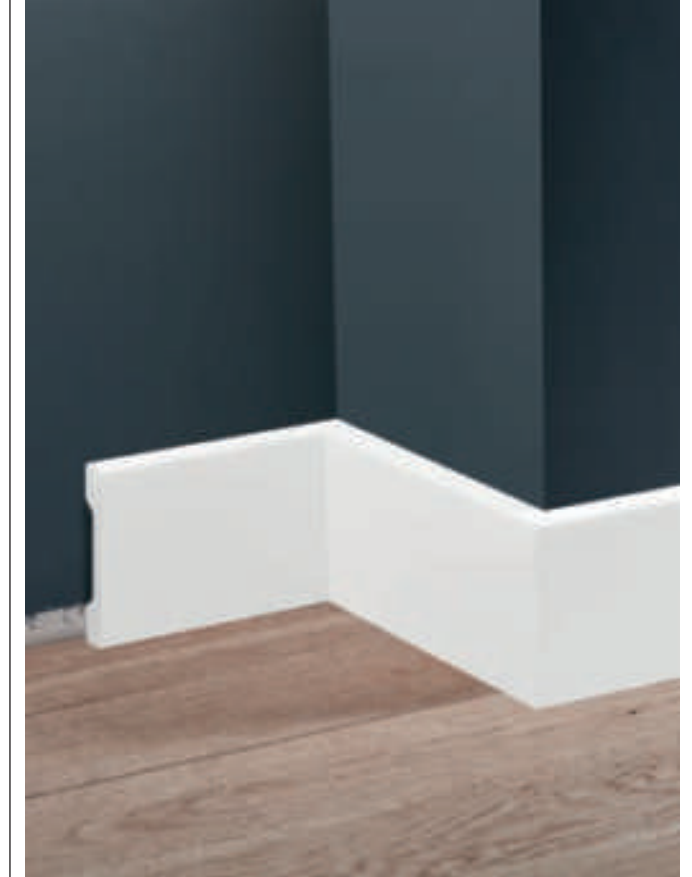

LPC-34 LISTWA PRZYPODŁOGOWA
SKIRTING BOARD
SOCKELLEISTE

LPC-35 LISTWA PRZYPODŁOGOWA
SKIRTING BOARD
SOCKELLEISTE

LPC-36 LISTWA PRZYPODŁOGOWA
SKIRTING BOARD
SOCKELLEISTE

LPC-37 LISTWA PRZYPODŁOGOWA
SKIRTING BOARD
SOCKELLEISTE

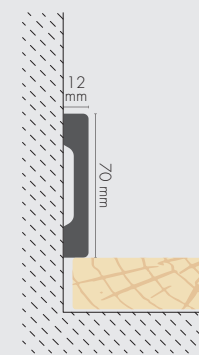
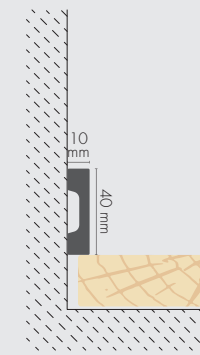
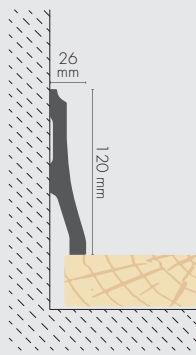

101 LM 2,44 m 611094 14



101 LM 2,44 m 611155 12



101 LM 2,44 m 602597 70
9003 LS 2,44 m 602603 70



101 LM 2,44 m 625619** 33
9003 LS 2,44 m 611438 33

** Na zamówienie/ On request/ Auf Anfrage



(LM) Lakier matowy/ Matt lacquer/ Mattlackierung, (LS) Lakier satynowy/ Satin lacquer/ Lack satiniert



LPC-38 LISTWA PRZYPODŁOGOWA
SKIRTING BOARD
SOCKELLEISTE

LPC-39 LISTWA PRZYPODŁOGOWA
SKIRTING BOARD
SOCKELLEISTE

LPC-40 LISTWA PRZYPODŁOGOWA
SKIRTING BOARD
SOCKELLEISTE

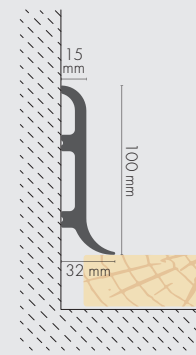
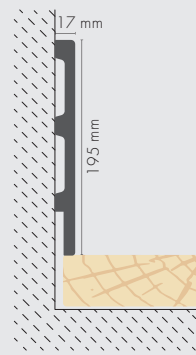
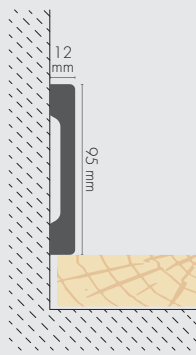

101	LM	2,44 m	625626**	24
9003	LS	2,44 m	611452	24

101	LM	2,44 m	611933	10
9003	LS	2,44 m	611940	10

101	LM	2,44 m	602726	14
9003	LS	2,44 m	602733***	14

** Na zamówienie/ On request/ Auf Anfrage

*** Outlet

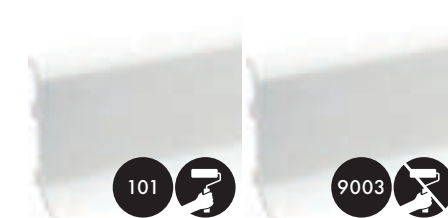

(LM) Lakier matowy/ Matt lacquer/ Mattlackierung, (LS) Lakier satynowy/ Satin lacquer/ Lack satiniert



Intense® XPS

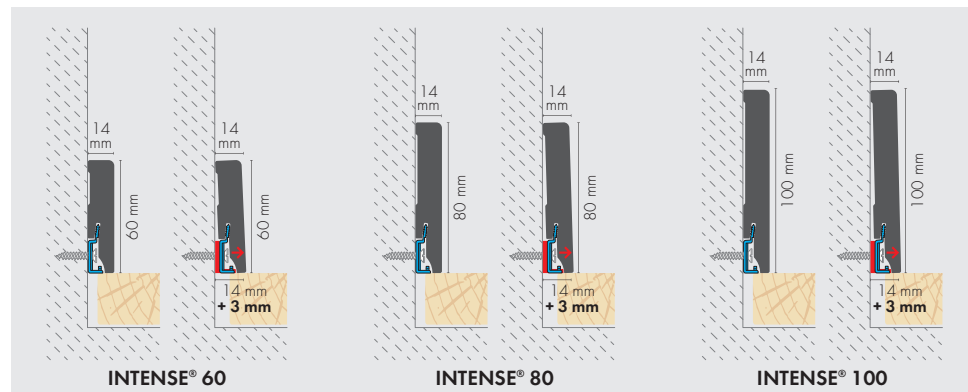

72

Klips montażowy z podkładką dystansową
Installation clip with spacer
Montageclip mit Abstandshalter

LPC-50	101	LM	2,44 m	668364	33
LPC-50	9003	LS	2,44 m	668470**	33
LPC-51	101	LM	2,44 m	668500	29
LPC-51	9003	LS	2,44 m	668692**	29
LPC-52	101	LM	2,44 m	668708	22
LPC-52	9003	LS	2,44 m	668814**	22

** Na zamówienie/ On request/ Auf Anfrage



(LM) lakier matowy/ Matt lacquer/ Mattlackierung, (LS) lakier satynowy/ Satin lacquer/ Lack satiniert



Możliwość malowania razem ze ścianą
Can be painted together with the wall
Malararbeiten an Wand und Zierleisten in einem Arbeitsgang



Listwa odporna na wilgoć
Moisture-resistant skirting board
Feuchtigkeitsresistente Leiste



Odporna na zarysowania i zabrudzenia
Scratch and dirt-resistant
Widerstandsfähigkeit gegen Kratzer und Verschmutzung



Łatwo utrzymać listwę w czystości
Skirting boards are easy to keep clean
Die Leiste ist leicht sauber zu halten



Odporna na działanie promieniowania UV
UV-resistant
UV-Beständigkeit



Cięcie piłą ręczną lub pilarką na wolnych obrotach
Can be cut with a handsaw or chainsaw at slow speed
Bearbeitung mit einer Hand- oder Kettensäge bei langsamer Geschwindigkeit

Montaż/ Installation/ Montage



Na klips
Clip-on installation
Mit Clip



Na klips z podkładką dystansową
Clip-on with spacer
Mit Clip mit Abstandshalter



Na klej
Adhesive installation
Mit Kleber



Elegance® Decor XPS

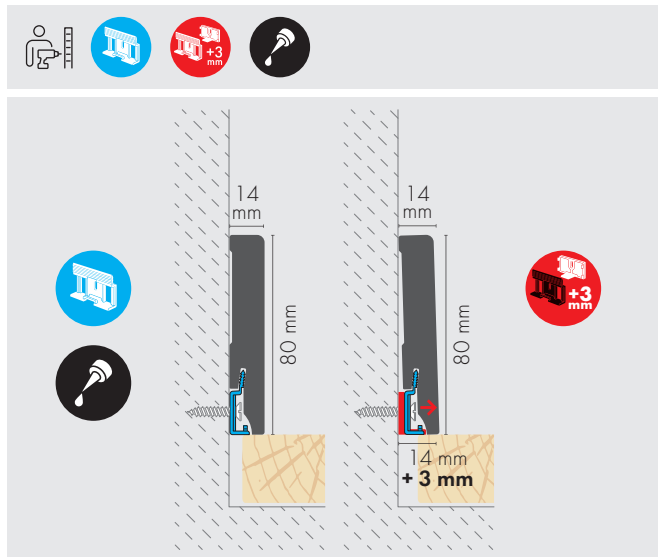

Color/Finish	Code	Length (m)	Product Code	Quantity
White	9005	2,44	846045	10
White	349	2,44	845994	10
White	364	2,44	846014	10
White	366	2,44	846007	10
White	367	2,44	845987	10
White	368	2,44	845970	10
White	371	2,44	845956	10
White	376	2,44	845963	10

(OT) Okleina pólmat / Foil with wood structure / Folie mit Holzstruktur

AKCESORIA MONTAŻOWE DO PODŁÓG FLOORING INSTALLATION ACCESSORIES BODENBELAGSZUBEHÖR



SUPER MOCNY KLEJ DO SZYBKIEGO MONTAŻU
SUPER-STRONG ADHESIVE FOR QUICK INSTALLATION
SUPERSTARKER KLEBSTOFF FÜR SCHNELLE MONTAGE

290 ml

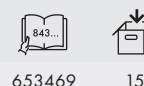

653469 15



KLEJ MONTAŻOWY DO ŁĄCZEŃ DO SZTUKATERII
ASSEMBLY ADHESIVE MONTAGEKLEBER

300 ml



881671 15



SZYBKOSCHNĄCY KLEJ DO ŁĄCZEŃ
QUICK-DRYING JOINT ADHESIVE
SCHNELLTROCKNENDER FUGENKLEBER

300 ml



881688 15

Klej na bazie polimeru hybrydowego do kamienia naturalnego, drewna, betonu, metalu, cegły, szkła, ceramiki, tynku, poliuretanu, tworzyw sztucznych, płyty wiórowej. Hybrid polymer-based adhesive for natural stone, wood, concrete, metal, brick, glass, ceramics, plaster, PU, plastics, and chipboard. Hybridklebstoff auf Polymerbasis für Naturstein, Holz, Beton, Metall, Ziegel, Glas, Keramik, Gips, Polyurethan, Kunststoff, Spanplatten.

Klej do drewna, kamienia, ceramiki, tworzyw sztucznych (z wyjątkiem PE i PP) oraz metali na podłożach budowlanych. An adhesive suitable for wood, stone, ceramics, plastics (except PE and PP) and metals on building substrates. Kleber für Holz, Stein, Keramik, Kunststoffe (außer PE und PP) und Metalle auf Bauuntergründen.

Klej poliuretanowy do większości materiałów budowlanych z wyjątkiem (z wyjątkiem PE i PP), również wilgotnych. Polyurethane adhesive for most construction materials with the exception of PE and PP, also on wet substrates. Polyurethan-Klebstoff für die meisten Baumaterialien (mit Ausnahme von PE und PP), auch für nasse Materialien.



KLEJ DO MONTAŻU ELEMENTÓW Z MDF I DREWNA
ASSEMBLY ADHESIVE FOR MDF AND WOOD ELEMENTS
KLEBSTOFF FÜR DIE MONTAGE VON MDF- UND HOLZTEILEN

300 ml

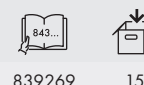

839269 15



GOTOWA MASA SZPACHLOWA DO SZTUKATERII
READY-TO-USE JOINT COMPOUND FOR STUCCO
GEBRAUCHSFERTIGE FUGENMASSE FÜR STUCKARBEITEN

330 g



808395 24

Klej do MDF, drewna, płyt wiórowych, OSB, korka, listew z PVC, betonu, tynku, kamienia, cegiel, płyt G-K, styropianu, pianki, tworzyw sztucznych (z wyjątkiem PP, PE i teflonu) wewnątrz pomieszczeń. This is an adhesive for MDF boards, wood, chipboard, OSB, cork, PVC boards, concrete, plaster, stone, bricks, plasterboard, polystyrene foam, foam, and plastics except PP, PE and Teflon, indoors. Klebstoff für MDF, Holz, Spanplatten, OSB, Kork, PVC-Formteile, Beton, Putz, Stein, Ziegel, G-K-Platten, Polystyrolschaum, Schaumstoff, Kunststoffe (außer PP, PE und Teflon) im Innenbereich.

**AKCESORIA MONTAŻOWE DO PODŁÓG
FLOORING INSTALLATION ACCESSORIES
BODENBELAGSZUBEHÖR**



**KLIPS MONTAŻOWY
Z PODKŁADKĄ DYSTANSOWĄ
INSTALLATION CLIP
WITH SPACER
MONTAGECLIP MIT
ABSTANDSHALTER**

672217 25 36



Znacznik wysokości montażu klipsa na opakowaniu.
Clip mounting height marker on packaging.
Clip-Höhenmarkierung auf der Verpackung.



**FIX@PRESS
SYSTEM INSTALACJI
LISTEW KLEJONYCH
ADHESIVE STRIP
INSTALLATION SYSTEM
KLEBEVERLEGESYSTEM
FÜR LEISTEN**

624834 30



**FIX@PRESS
OPASKI ZACISKOWE
BAND CLIPS
SPANNSTREIFEN**

624841 30 12

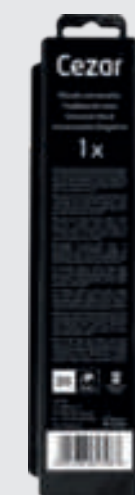
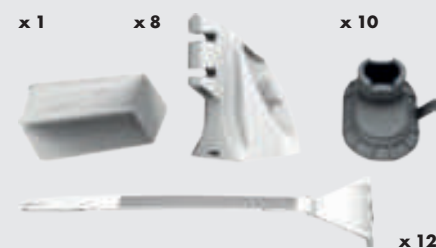

**KLOCEK UNIWERSALNY
TAPPINGBLOCK
UNIVERSAL HOLZKLOTZ**

647987 10

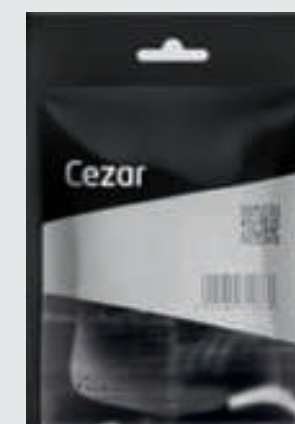

**KLINY DYLATACYJNE
EXPANSION GAP WEDGES
UNTERLEGKEILE**

647994 24



**ZESTAW MONTAŻOWY
DO PODŁÓG
INSTALLATION KIT FOR FLOORS
MONTAGESATZ FÜR FUSSBÖDEN**

648007 10



LP 59/ LP 80/ LP 100 AL PVC

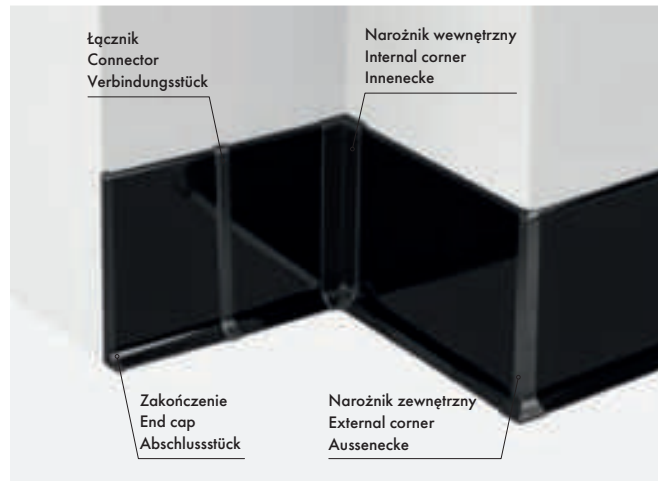
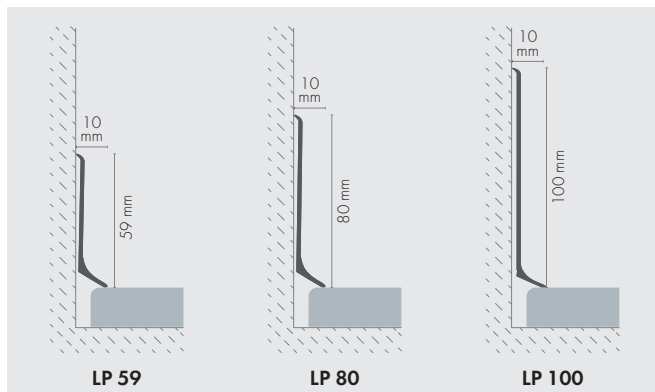

Montaż/ Installation/ Montage



Listwa odporna na wilgoć i korozję
Moisture and corrosion-resistant skirting board
Feuchtigkeits- und korrosionsbeständige Sockelleiste

Na klej
Adhesive installation
Mit Kleber

LP59/ LP80/ LP100 AL

LP 59	9003	MM	2,5 m	811074	5	653520	2	300	651847	2	200	653513	2	200	636219	2	300
	7035	MM	2,5 m	819711	5	653681	2	300	653667	2	200	653643	2	200	653629	2	300
	C0	AM	2,5 m	832307	5	680625	2	300	680632	2	200	680618	2	200	680601	2	300
	EC43S	AP	2,5 m	806810	5	635489	2	300	635571	2	200	635663	2	200	635755	2	300
	EC40S	AP	2,5 m	806803	5	635465	2	300	635564	2	200	635656	2	200	635748	2	300
	7021	MM	2,5 m	819704	5	653599	2	300	653582	2	200	653544	2	200	653605	2	300
LP 80	EC35	AP	2,5 m	806797	5	635441	2	300	635557	2	200	635649	2	200	635731	2	300
	9005	MM	2,5 m	826702	5	678448	2	300	678530	2	200	678561	2	200	678592	2	300
	9003	MM	2,5 m	811210	5	626401	2	300	626418	2	200	626425	2	200	626432	2	300
	7035	MM	2,5 m	808463**	5	636141**	2	300	636165**	2	200	636189**	2	200	636202**	2	300
	C0	AM	2,5 m	832406	5	612398	2	300	612404	2	200	612411	2	200	612428	2	300
	EC43S	AP	2,5 m	806865	5	635519	2	300	635601	2	200	635694	2	200	636127	2	300
LP 100	EC40S	AP	2,5 m	806858	5	635502	2	300	635595	2	200	635687	2	200	636110	2	300
	7021	MM	2,5 m	808456	5	636134	2	300	636158	2	200	636172	2	200	636196	2	300
	EC35	AP	2,5 m	806834	5	635496	2	300	635588	2	200	635670	2	200	635762	2	300
	9005	MM	2,5 m	826719	5	678455	2	300	678547	2	200	678578	2	200	678608	2	300
	9003	MM	2,5 m	810961	5	653490	2	300	653506	2	200	651823	2	200	653537	2	300
	7035	MM	2,5 m	819681	5	653698	2	300	653674	2	200	653650	2	200	653636	2	300
LP 100	C0	AM	2,5 m	863424	5	617362	2	300	617348	2	200	617355	2	200	617379	2	300
	EC43S	AP	2,5 m	806780	5	635434	2	300	635540	2	200	635632	2	200	635724	2	300
	EC40S	AP	2,5 m	806773	5	635410	2	300	635533	2	200	635625	2	200	635717	2	300
	7021	MM	2,5 m	819674	5	653551	2	300	653612	2	200	653568	2	200	653575	2	300
	EC35	AP	2,5 m	806766	5	635403	2	300	635526	2	200	635618	2	200	635700	2	300
	9005	MM	2,5 m	826696	5	678431	2	300	678523	2	200	678554	2	200	678585	2	300

** Na zamówienie/ On request/ Auf Anfrage

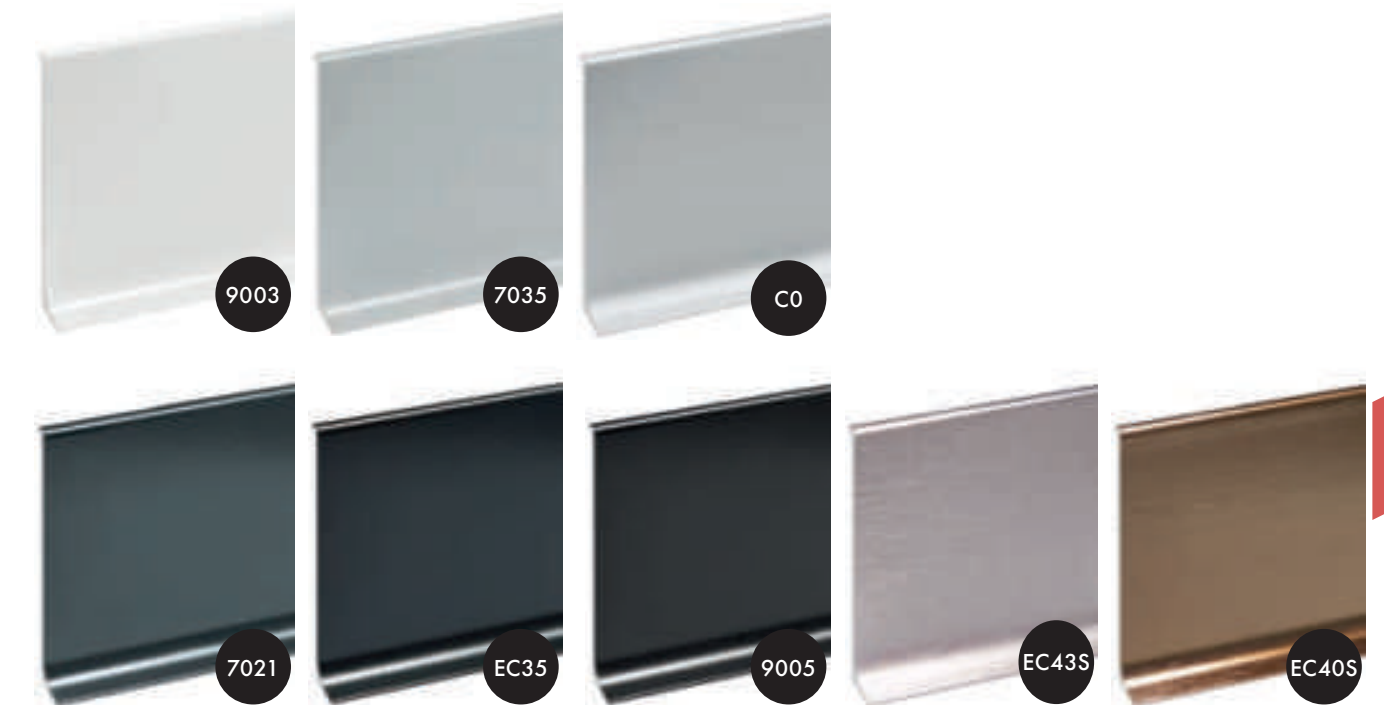

(MM) Malowanie proszkowe - matowe/ Powder coating - matt/ Pulverbeschichtung - matt, (AM) Produkt anodowany - matowy/ Anodised product - matt/ Eloxiertes Produkt - matt, (AP) Produkt anodowany - połysk/ Anodised product - gloss/ Eloxiertes Produkt - glänzend



Flex Line® PVC

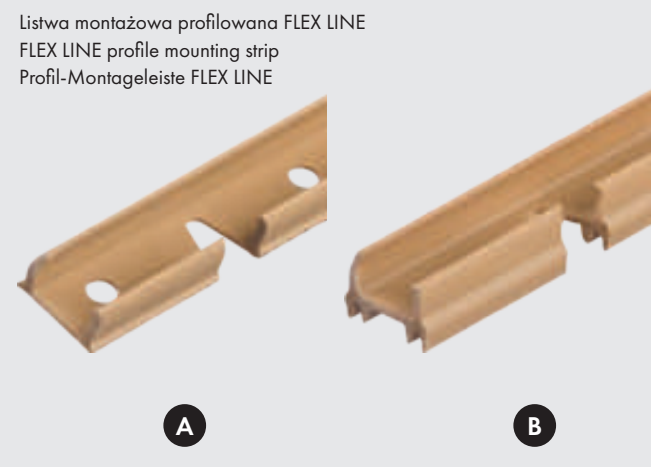
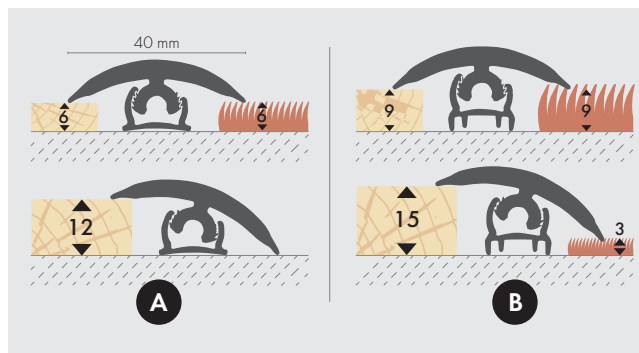

	↑ ↓	↔	📖 843...	📦
A	0-12 mm	0,75 m	654008**	50
		1,50 m	635021	50
B	3-15 mm	0,75 m	654015	50
		1,50 m	635038	50

** Na zamówienie/ On request/ Auf Anfrage

Code	Type	3 m		6 m		12 m				
		↔	📖 843...	↔	📖 843...	↔	📖 843...			
089	LM	3 m	696558***	8	6 m	696572***	8	12 m	646133***	4
9005	LM	3 m	696565	8	6 m			12 m	646126	4
068	LM	3 m	634727***	8	6 m			12 m	646188***	4
077	LM	3 m	634734***	8	6 m	634888***	8	12 m	646171***	4
078	LM	3 m	634741***	8	6 m			12 m	646164***	4
084	LM	3 m	634758***	8	6 m	634901***	8	12 m	646157***	4
091	LM	3 m	634772***	8	6 m	634925***	8	12 m	646119***	4
092	LM	3 m	634789***	8	6 m	634932***	8	12 m		
094	LM	3 m	634796***	8	6 m			12 m		
095	LM	3 m	634802***	8	6 m	634956***	8	12 m	646089***	4
104	LM	3 m	634819***	8	6 m	634963***	8	12 m	646072***	4
105	LM	3 m	634826***	8	6 m	634970***	8	12 m	646065***	4
106	LM	3 m	634833***	8	6 m	634987***	8	12 m	646058***	4
108	LM	3 m			6 m	634994***	8	12 m	646041***	4
109	LM	3 m	634857***	8	6 m	635007***	8	12 m	646034***	4
116	LM	3 m	659317***	8	6 m	659386***	8	12 m	659454	4
117	LM	3 m	692611***	8	6 m	692628***	8	12 m	646027	4
121	LM	3 m	634864***	8	6 m			12 m		
127	LM	3 m	635045***	8	6 m	635069***	8	12 m	645990***	4
134	LM	3 m			6 m	635076***	8	12 m	645983***	4
137	LM	3 m	645273***	8	6 m			12 m	645976***	4
157	LM	3 m	659348***	8	6 m	659416***	8	12 m		
175	LM	3 m	659362***	8	6 m	659430***	8	12 m	659508***	4
158	LM	3 m	645280***	8	6 m	645914***	8	12 m	645969***	4
159	LM	3 m	645297***	8	6 m	645921***	8	12 m	645952***	4
163	LM	3 m	659355***	8	6 m	659423***	8	12 m	659492***	4
189	LM	3 m	659379	8	6 m	659447***	8	12 m	659515	4
211	LM	3 m			6 m	606434***	8	12 m	606410***	4
221	LM	3 m	606557***	8	6 m	606564***	8	12 m	606533***	4
229	LM	3 m	606625***	8	6 m	606632***	8	12 m	606571***	4

** Na zamówienie/ On request/ Auf Anfrage *** Outlet



(LM) Lakier matowy/ Matt lacquer/ Mattlackierung

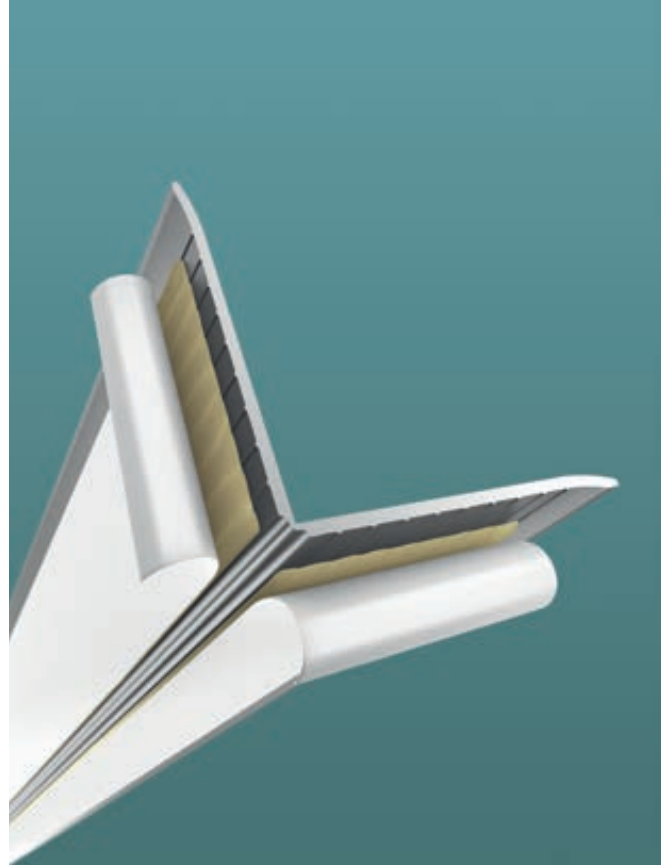

TAŚMA PRZYPODŁOGOWA SAMOPRZYLEPNA-OŻEBROWANA (TP)
SELF-ADHESIVE FLOOR TAPE - RIBBED (TP)
SELBSTKLEBENDES BODENBAND - GERIFFELT (TP)

PVC

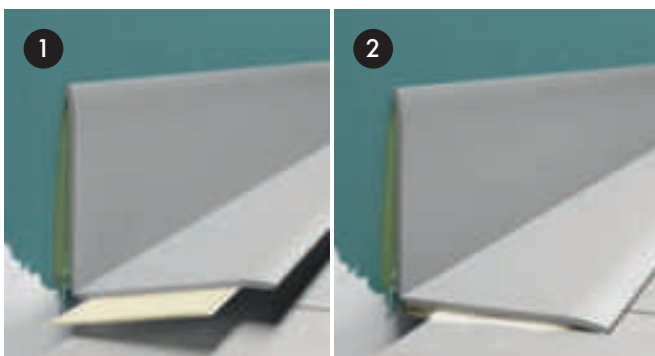
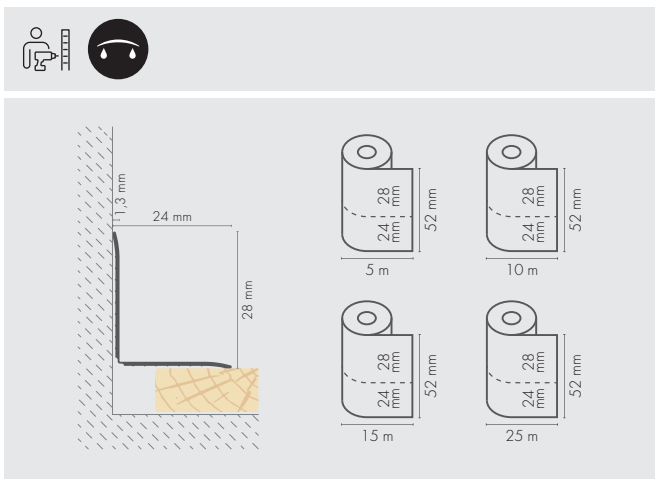

Szybszy montaż. Możliwość przyklejenia taśmy w 2 etapach, najpierw na ścianie, następnie na podłodze.

Faster installation. It is possible to apply the adhesive tape in 2 steps; first on the wall, then on the floor.

Schnellere Montage. Das Klebeband kann in 2 Stufen angebracht werden, zuerst an der Wand, dann auf dem Boden.

Zwiększona elastyczność taśmy zapobiega jej pękaniu; taśma lepiej dostosowuje się do kształtu ściany i podłogi, zakrywając nierówności.

The increased elasticity of the adhesive tape prevents it from breaking; the adhesive tape adapts better to the shape of the wall and floor, covering irregularities.

Die erhöhte Elastizität des Bandes verhindert, dass es reißt; das Band passt sich besser an die Form der Wand und des Bodens an und deckt Unregelmäßigkeiten ab.

Code	Type	5 m		10 m		15 m		25 m					
		←→	843...	←→	843...	←→	843...	←→	843...				
9003	BM	5 m	630804	10	10 m	626173**	6	15 m	630903	5	25 m	626180**	4
9005	BM	5 m	625718	10	10 m			15 m	625725	5	25 m		
094	LM	5 m	630781	10	10 m			15 m	629501	5	25 m		
152	LM	5 m	614071	10	10 m			15 m	614088**	5	25 m		
153	LM	5 m	614095	10	10 m			15 m	614101	5	25 m		
154	LM	5 m	614118	10	10 m			15 m	614125	5	25 m		
155	LM	5 m	614132	10	10 m	626210**	6	15 m	614149	5	25 m	626227**	4
156	BM	5 m	614156	10	10 m	626234**	6	15 m	614163	5	25 m	626241**	4
157	BM	5 m	614170	10	10 m			15 m	614187**	5	25 m		
158	LM	5 m	614194**	10	10 m			15 m	614200**	5	25 m	626265**	4
159	LM	5 m	614217	10	10 m	626272**	6	15 m	614224	5	25 m	626289**	4
175	LM	5 m	630774	10	10 m			15 m	630767	5	25 m		
176	LM	5 m	630835	10	10 m			15 m	630811	5	25 m		
177	LM	5 m	630859	10	10 m			15 m	630798	5	25 m		
178	LM	5 m	630866	10	10 m			15 m	630897	5	25 m		
179	BM	5 m	630873	10	10 m			15 m	630880	5	25 m		
180	LM	5 m	630828	10	10 m			15 m	630842	5	25 m		
7037	BM	5 m	628498	10	10 m	626197**	6	15 m	613920	5	25 m	626203**	4

** Na zamówienie/ On request/ Auf Anfrage *** Outlet



(BM) Produkt barwiony w masie - matowy/ Full body coloured product - matt/ Einfarbiges Produkt - matt, (LM) Lakier matowy/ Matt lacquer/ Mattlackierung

Cezar

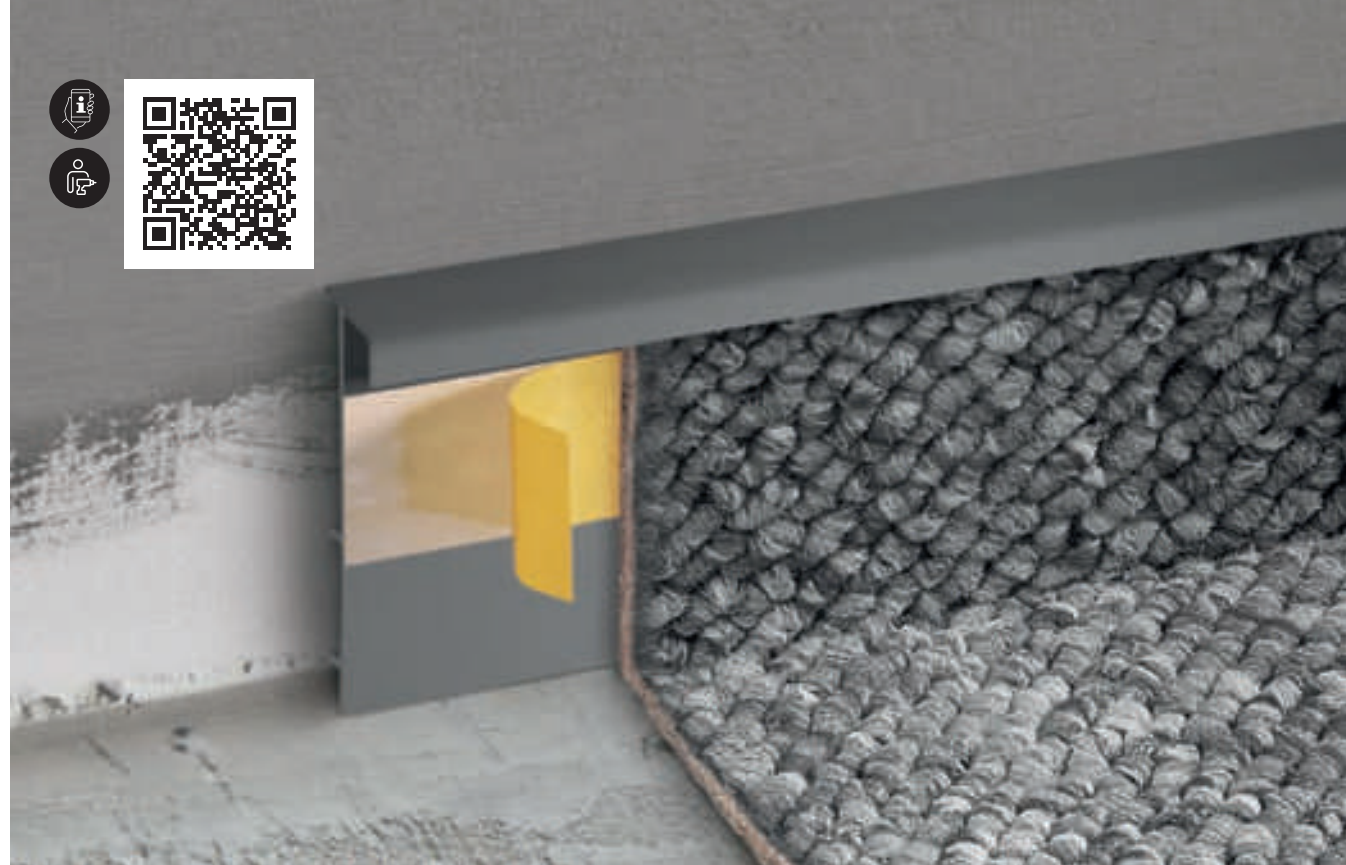

LISTWA DYWANOWA OŻEBROWANA (DWO)
RIBBED CARPET STRIP (DWO)
TEPPICHLEISTE - GERIFFELT (DWO)

PVC

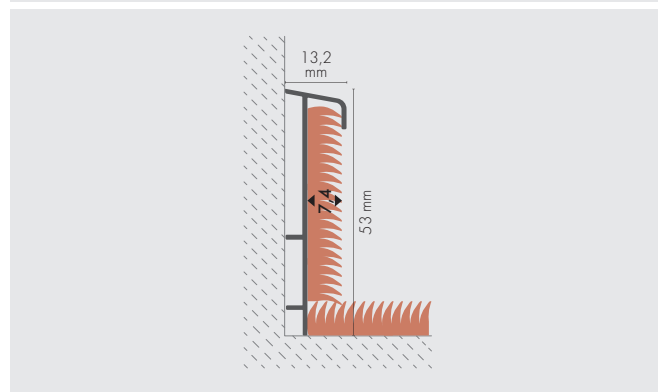

AKCESORIA DO OŻEBROWANEJ LISTWY DYWANOWEJ
ACCESSORIES FOR THE RIBBED CARPET STRIP
ZUBEHÖR FÜR GERIPPTE TEPPICHLEISTE



Zakończenia
End caps
Abschlussstück



Narożnik wewnętrzny
Internal corner
Innenecke



Narożnik zewnętrzny
External corner
Aussenecke

9003	BM	2,5 m	676673	20	612947	2	300	612992	2	300	613043	2	300
9005	BM	2,5 m	676864	20	612978	2	300	613029	2	300	613074	2	300
105	BM	2,5 m	676680	20		2			2			2	
106	BM	2,5 m	676697	20	629198	2	300	629235	2	300	629273	2	300
107	BM	2,5 m	676703	20	629204	2	300	629242	2	300	629280	2	300
119	BM	2,5 m	676871	20	612985	2	300	613036	2	300	613081	2	300
181	BM	2,5 m	653193	20	692062	2	300	692079	2	300	692086	2	300
182	BM	2,5 m	653209**	20		2			2			2	
183	BM	2,5 m	653216**	20		2			2			2	
1001	BM	2,5 m	676734	20	629181	2	300	629228	2	300	629266	2	300
1015	BM	2,5 m	676710	20	612954	2	300	613005	2	300	613050	2	300
7024	BM	2,5 m	676741	20	629211	2	300	629259	2	300	629297	2	300
8019	BM	2,5 m	676727	20		2			2			2	
8024	BM	2,5 m	676895	20	612961	2	300	613012	2	300	613067	2	300

** Na zamówienie/ On request/ Auf Anfrage

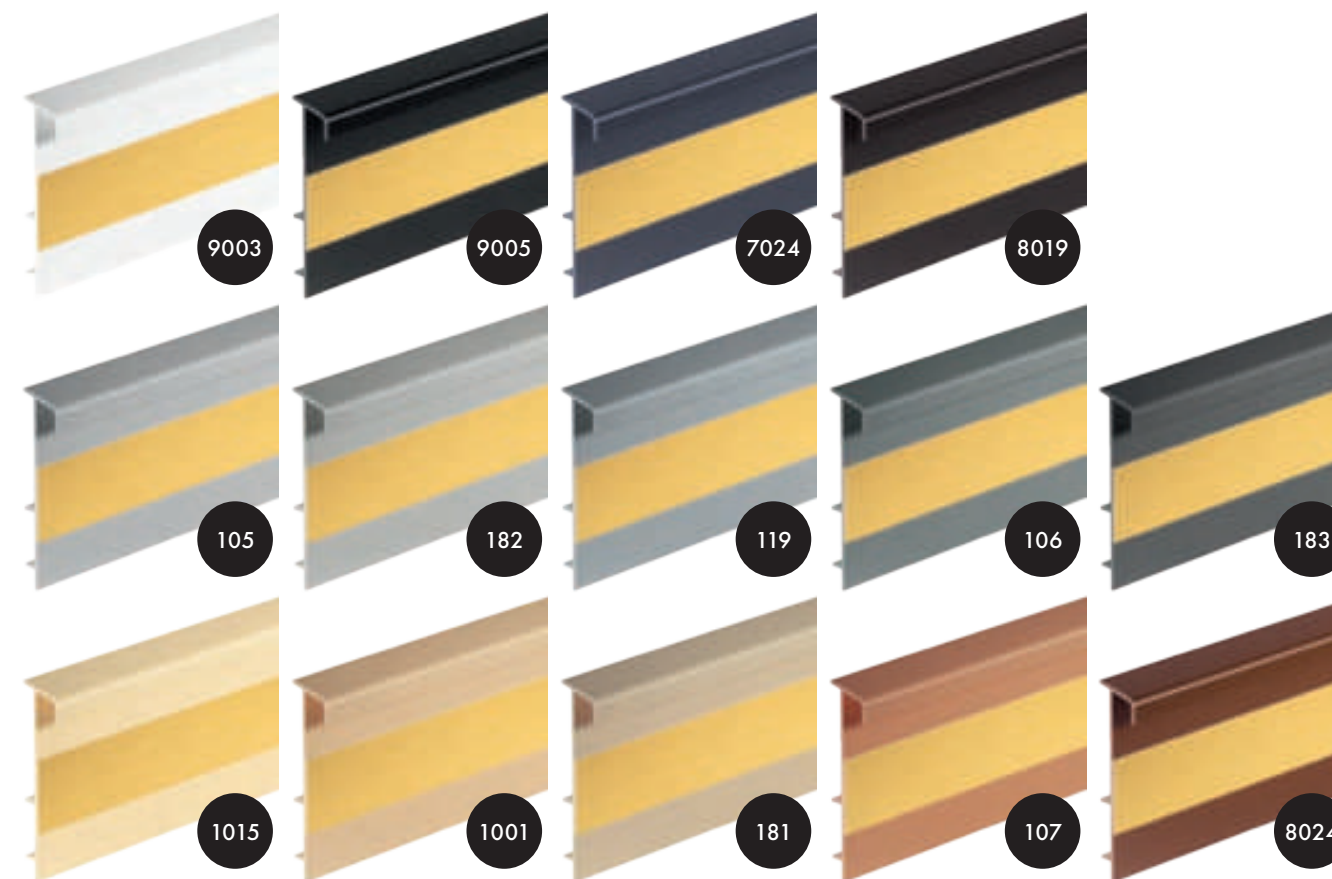

(BM) Produkt barwiony w masie - matowy/ Full body coloured product - matt/ Einfarbiges Produkt - matt

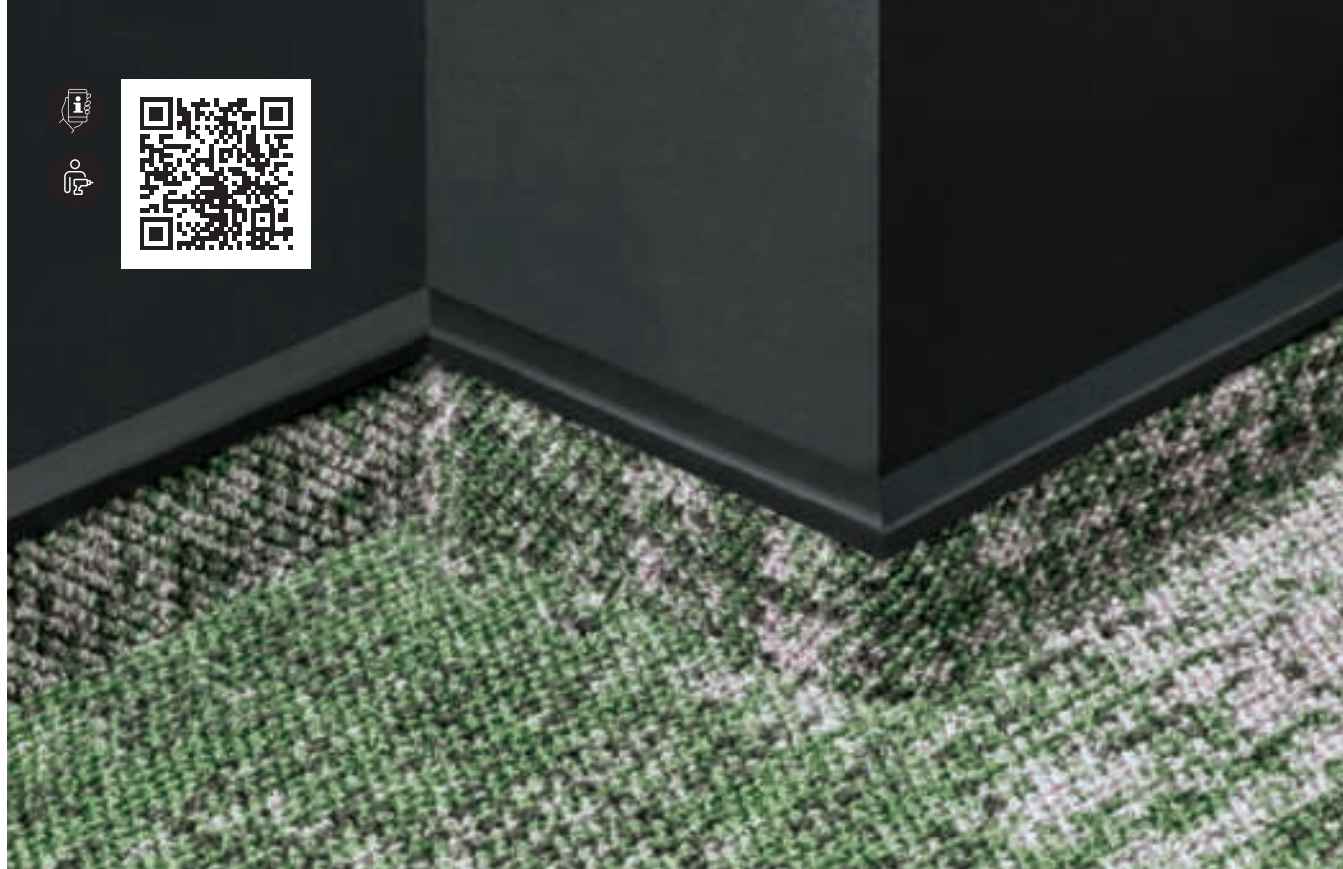

**LISTWA DYWANOWA PŁASKA (DWP)
FLAT CARPET STRIP (DWP)
FLACHE TEPPICHLEISTE (DWP)**

PVC

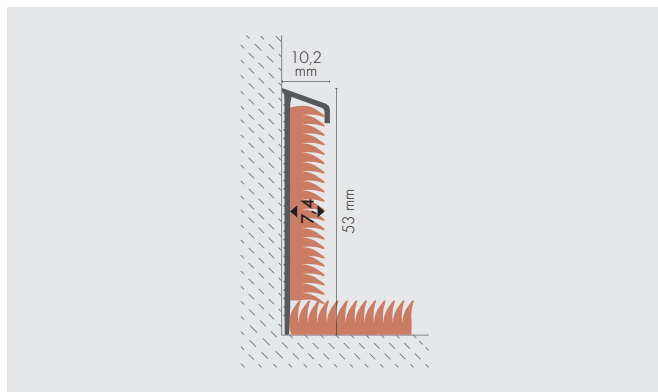

Code	Material	Length	Product No.	Quantity
9003	BM	2,5 m	678097	20
9005	BM	2,5 m	678264	20
105	BM	2,5 m	678127	20
106	BM	2,5 m	678134	20
107	BM	2,5 m	678141	20
119	BM	2,5 m	678271	20
1001	BM	2,5 m	678110**	20
1015	BM	2,5 m	678103	20
7024	BM	2,5 m	678165	20
8019	BM	2,5 m	678158	20
8024	BM	2,5 m	678257	20

** Na zamówienie/ On request/ Auf Anfrage

(BM) Produkt barwiony w masie - matowy/ Full body coloured product - matt/ Einfarbiges Produkt - matt

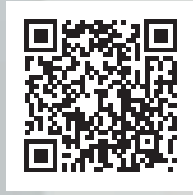

**LISTWA DYWANOWA PŁASKA ELASTYCZNA (DWPE)
FLEXIBLE FLAT CARPET STRIP (DWPE)
FLACHE FLEXIBLE TEPPICHLEISTE (DWPE)**

PVC

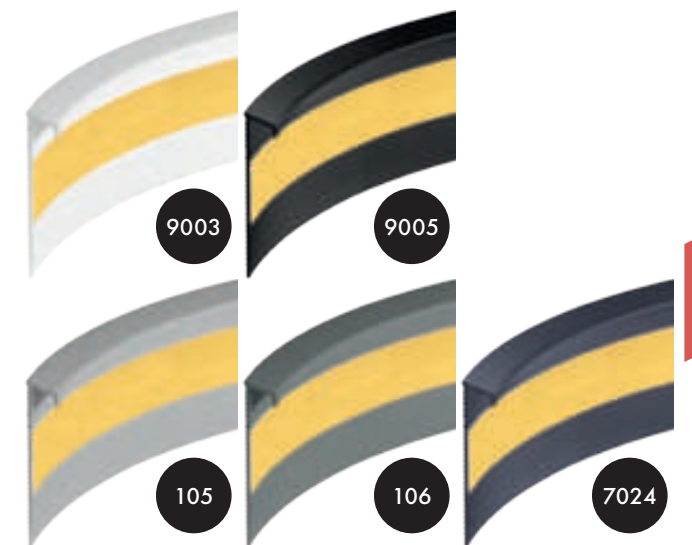
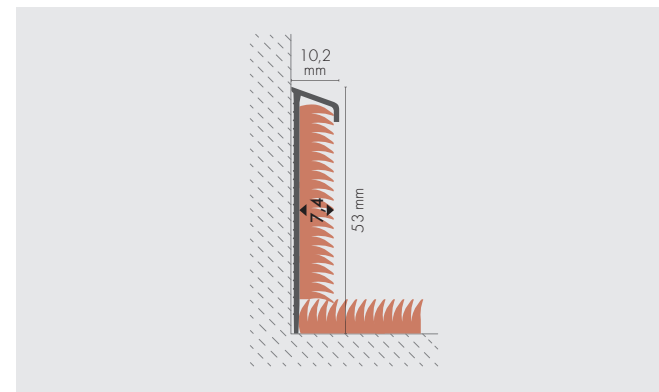

Code	Material	Length	Product No.	Quantity
9003	BM	2,5 m	681912	30
9005	BM	2,5 m	681936	30
105	BM	2,5 m	686641	30
106	BM	2,5 m	681929	30
7024	BM	2,5 m	669972	30



ROZETY MASKUJĄCE (RO)
PIPE COLLARS (RO)
MASKIERUNGSROSETTEN (RO)

PVC

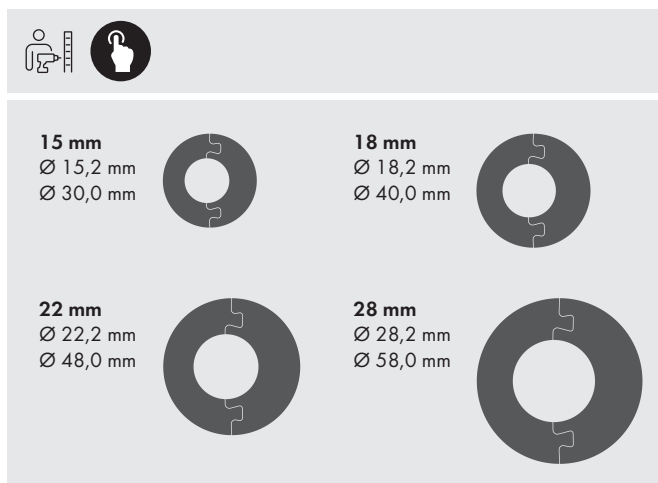

		RO15			RO18			RO22			RO28		
		843...	843...	843...	843...	843...	843...	843...	843...	843...	843...	843...	
9003	LM	647666	2	300	646720	2	200	646966	2	200	647208	2	200
9005	LM	647673**	2	300		2		646973	2	200	647215	2	200
068	LM	647611**	2	300	646676***	2	200	646911**	2	200	647154**	2	200
077	LM	647628***	2	300	646683**	2	200	646928**	2	200	647161**	2	200
078	LM	647635**	2	300	646690	2	200	646935	2	200	647178	2	200
084	LM	647642**	2	300	646706**	2	200	646942**	2	200	647185**	2	200
085	LM	647659**	2	300	646713	2	200	646959**	2	200	647192	2	200
091	LM	647680***	2	300	646744***	2	200	646980**	2	200	647222**	2	200
092	LM	647697***	2	300	646751***	2	200	646997**	2	200	647239**	2	200
094	LM	647703**	2	300	646768**	2	200	647000**	2	200		2	
095	LM	647710**	2	300	646775***	2	200	647017**	2	200	647253**	2	200
104	LM	647727**	2	300	646782**	2	200	647024**	2	200	647260**	2	200
106	LM	647741***	2	300	646805**	2	200	647048**	2	200	647284**	2	200
108	LM	647758**	2	300	646812**	2	200	647055**	2	200	647291	2	200
109	LM	647765**	2	300	646829**	2	200	647062	2	200	647307**	2	200
117	LM	647772**	2	300	646836**	2	200	647079	2	200	647314	2	200
158	LM	647833**	2	300	646898**	2	200	647130	2	200	647376**	2	200
163	LM		2		601064	2	200	601170**	2	200	601286	2	200
105	LM	647734**	2	300	646799**	2	200	647031**	2	200	647277	2	200
119	LM	647789**	2	300	646843**	2	200	647086	2	200		2	
121	LM		2		646850***	2	200		2			2	
126	LM		2		601026**	2	200	601132***	2	200		2	
127	LM	647802**	2	300	646867**	2	200	647109**	2	200	647345**	2	200
134	LM	647819**	2	300	646874**	2	200	647116**	2	200	647352	2	200
135	LM		2		601033***	2	200	601149**	2	200	601255**	2	200
137	LM	647826**	2	300	646881	2	200	647123**	2	200	647369**	2	200
141	LM		2		601040***	2	200	601156**	2	200	601262**	2	200
142	LM		2		601057**	2	200	601163**	2	200	601279**	2	200
159	LM	647840**	2	300	646904	2	200	647147	2	200	647383	2	200
208	LM		2		601071**	2	200	601187***	2	200	601293**	2	200
232	LM		2		601088***	2	200	601194***	2	200		2	
269	LM		2		601095***	2	200	601200***	2	200	601316***	2	200
272	LM		2		601101**	2	200		2		601323***	2	200
274	LM		2		601118***	2	200		2			2	
275	LM		2		601125***	2	200		2		601347***	2	200
200	LM	647857***	2	300	647413	2	200	647420**	2	200	647437**	2	200

** Na zamówienie/ On request/ Auf Anfrage *** Outlet



(LM) Lakier matowy/ Matt lacquer/ Mattlackierung



RWS (%)

Hałas kroków
Footstep noise
Trittschall

Hałas kroków to dźwięk powstający w czasie użytkowania podłogi, odbierany przez użytkownika w tym samym pomieszczeniu. Podkład posiada strukturę wykazującą właściwości absorpcji i tłumienia dźwięku. Poprawia także akustykę pomieszczenia poprzez redukcję pogłosu.

The footstep noise is the sound created by the use of the floor, as perceived by the user in the same room. The flooring underlay has a structure that exhibits vibration absorption and damping properties. It also improves room acoustics by reducing reverberation.

Trittschall ist das Geräusch, das durch die Benutzung des Fußbodens entsteht und vom Benutzer im selben Raum wahrgenommen wird. Die Unterlegplatte weist eine Struktur mit schwingungsabsorbierenden und dämpfenden Eigenschaften auf. Außerdem verbessert sie die Raumakustik, indem es den Nachhall reduziert.



IS (dB)

Tłumienie dźwięków uderzeniowych
Attenuation of impact sounds
Schalldämpfung

IS podkładów określa tłumienie dźwięku między kondygnacjami budynku.

The IS level of the flooring underlay determines the sound attenuation between the floors of the building.

Der IS-Wert der Unterlegplatten bestimmt die Schalldämpfung zwischen den Stockwerken des Gebäudes.



CS (kPa)

Wytrzymałość na ściskanie
Compressive strength
Druckfestigkeit

Aby zapewnić maksymalną trwałość systemu mocowania paneli na klik, podkład nie powinien nadmiernie ulegać obciążeniom ani się odkształcać, ponieważ silne deformacje mogą trwale uszkodzić system montażu. Zdolność podkładu do ochrony systemu mocowania określana jest współczynnikiem CS. Wyższy współczynnik CS oznacza lepszą amortyzację i wytrzymałość podkładu na duże obciążenia. Wysokiej jakości podkład (o wysokim współczynniku CS) może przedłużyć żywotność podłogi nawet czterokrotnie.

To ensure maximum durability of the panels installed using the click fastening system, the flooring underlay should not overstress or deform, as severe deformation could permanently damage the installation system. The ability of the underlay to protect the installation system is determined by the CS factor. A higher CS factor means better damping and resistance of the underlay to heavy loads. A high-quality underlay, i.e. an underlay with a high CS factor can extend the life of the flooring by up to four times.

Um eine maximale Haltbarkeit des Klick-Befestigungssystems zu gewährleisten, darf die Unterlegplatte nicht überlastet oder verformt werden, da starke Verformungen das Befestigungssystem dauerhaft beschädigen können. Die Fähigkeit der Grundierung, das Befestigungssystem zu schützen, wird durch den CS-Faktor bestimmt. Ein höherer CS-Faktor bedeutet eine bessere Dämpfung und Widerstandsfähigkeit der Unterlegplatte gegen schwere Lasten. Eine hochwertige Unterlegplatte (mit einem hohen CS-Faktor) kann die Lebensdauer des Bodens bis zu viermal verlängern.



TR (m² K/W)

Izolacja termiczna
Thermal insulation
Wärmedämmung

Dzięki swoim właściwościom izolacyjnym podkłady tworzą barierę nad zimną posadzką, zapobiegając utracie ciepła w pomieszczeniu, co pozwala na obniżenie kosztów ogrzewania oraz zapewnia komfort termiczny użytkownikom.

Thanks to their insulating properties, the underlays form a barrier over the cold floor, preventing heat loss in the room, thus reducing heating costs and providing thermal comfort for users.

Dank ihrer isolierenden Eigenschaften bildet die Unterlegplatte eine Barriere über dem kalten Fußboden, die Wärmeverluste im Raum verhindert und so die Heizkosten senkt und den Nutzern WärmeKomfort bietet.



PCv (mm)

Punktowe wyrównanie podłoża
Spot levelling of the substrate
Punktueller Nivellierung des Untergrunds

Dzięki zastosowaniu asymetryczności ukształtowania powierzchni podkładu, gdzie jedna powierzchnia jest gładka, zaś na drugiej występują pofalowania możliwe jest dopasowanie się do podłoża i wyrównanie niewielkich nierówności. Zapobiega to uginaniu się podłogi na nierównościach w trakcie eksploatacji, jednocześnie zabezpieczając przed rozchodzeniem się i wylamywaniem zamków desek podłogowych.

Thanks to the asymmetrical shape of the underlay surface, i.e. with one side smooth and the other corrugated, it is possible to adapt to the substrate and even out minor irregularities. This prevents the floor from „sagging” on unevenness during use, while at the same time preventing the locks of the floorboards from separating and breaking off.

Mit der asymmetrischen Form der Unterlegplatte, bei der eine Oberfläche glatt und die andere gewellt ist, ist es möglich, sich dem Untergrund anzupassen und kleine Unebenheiten auszugleichen. So wird verhindert, dass sich der Boden bei Unebenheiten im Laufe der Nutzung durchbiegt, und gleichzeitig wird verhindert, dass sich die Dielenschlösser lösen und abreißen.



SD (m)

Ochrona przed wilgocią
Protection against moisture
Schutz vor Feuchtigkeit

Największym wrogiem podłóg drewnianych i drewnopodobnych jest wilgoć, a co za tym idzie rozwój niepożądanych mikroorganizmów, grzybów. Zwarta struktura materiału, z którego wykonany jest podkład uniemożliwia przepływ wilgoci, co podnosi trwałość podłogi.

Parameter SD podawany jest dla podkładów ze zintegrowaną izolacją przeciwwilgociową.

Moisture is the biggest enemy of wood and wood-like flooring and, consequently, the growth of unwanted micro-organisms, such as fungi. The compact structure of the flooring underlay material prevents the flow of moisture, which increases the durability of the floor. The SD value is given for flooring underlays with integrated damp proofing.

Der größte Feind von Holz und holzähnlichen Böden ist Feuchtigkeit, da sie mit der Entwicklung von unerwünschten Mikroorganismen, Pilzen, einhergeht. Die kompakte Struktur des Unterlagsmaterials verhindert das Eindringen von Feuchtigkeit, was die Haltbarkeit des Bodens erhöht. Der SD-Parameter wird für Schwellen mit integrierter Feuchtigkeitisolierung angegeben.



RTF (B_f/s1)

Reakcja na ogień
Reaction to fire
Brandverhalten

Parametr określa łatwopalność i palność materiałów konstrukcyjnych budynku. Izolacje podłogowe są sklasyfikowane w klasach ochrony przeciwpożarowej.

Determines the flammability and combustibility of building structure materials. Floor insulation systems are classified into fire protection classes.

Bestimmt die Entflammbarkeit und Brennbarkeit von Baumaterialien. Fußbodendämmungen werden in Brandschutzklassen eingeteilt.



Do ogrzewania podłogowego
For underfloor heating
Für Fußbodenheizung

Dzięki zastosowaniu innowacyjnej technologii wytwarzania podkład wykonany jest z materiałów o jak najmniejszym oporze cieplnym umożliwiającym przenikanie ciepłego powietrza do pomieszczenia.

Dodatkowo podkład może posiadać otwory zapewniając idealne rozprzodzenie powietrza z ogrzewania podłogowego do podłogi.

Thanks to the use of innovative manufacturing technology, the underlay is made of materials with the lowest possible thermal resistance to allow penetration of warm air into the room. Additionally, the underlay may have holes to ensure ideal distribution of air from the underfloor heating to the floor.

Dank des Einsatzes innovativer Fertigungstechnologien wird die Unterlegplatte aus Materialien mit dem geringstmöglichen Wärmewiderstand hergestellt, damit die warme Luft in den Raum eindringen kann. Außerdem kann die Unterlegplatte mit Öffnungen versehen werden, um eine optimale Luftverteilung von der Fußbodenheizung zum Boden zu gewährleisten.



Podkład sztancowany zapewniający swobodny przepływ ciepła
Die-cut flooring underlay to ensure free heat transfer
Die gestanzte Unterlegplatte gewährleistet freien Fluss der Wärme

Poznaj podkłady podłogowe CEZAR

Find out more about CEZAR floor underlays

Entdecken Sie die Unterlegplatten CEZAR

TYPY PODŁÓG FLOORING TYPE FUSSBODENTYPEN



Podłogi laminowane
Laminate
Laminatböden



Podłogi drewniane
Wooden flooring
Holzbodenbeläge



Podłogi LVT
LVT
LVT-Bodenbeläge



Podłogi winylowe
Vinyl
Vinylbodenbeläge



Wykładziny
Carpets
Teppichböden

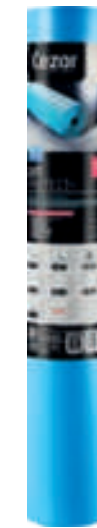
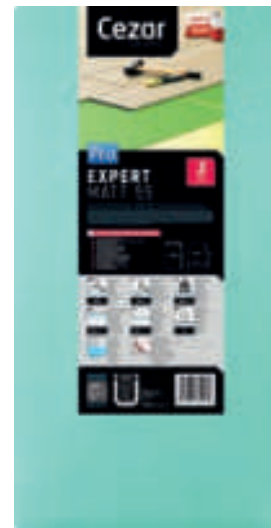
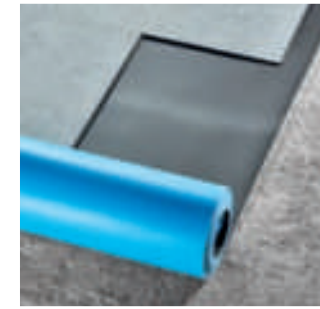

PRO Expert Matt 55

PRO Expert Matt 55

PRO Expert Matt 55

PRO LVT Protect +

PRO System LVT

PRO Sound Protect +

PRO Thermo Vapor Stop

Index	614552	614569	614576	673221	839092	687594	687631
Grubość/ Thickness/ Dicke	2 mm	3 mm	5 mm	1,5 mm	1,1 mm	2 mm	2 mm
Wymiary/ Dimensions/ Maße	0,5 x 1 m	0,5 x 1 m	0,5 x 1 m	1 x 10 m	1,1 x 10 m	1 x 15 m	1 x 15 m
Ilość/ Quantity/ Menge	5 m ²	5 m ²	5 m ²	10 m ²	11 m ²	15 m ²	15 m ²
Ilość/ Quantity/ Menge	145 m ²	95 m ²	55 m ²		110 m ²		360 m ²
Ilość/ Quantity/ Menge	1169 m ²	760 m ²	440 m ²	300 m ²		300 m ²	720 m ²
Montaż/ Installation/ Montage	EXPERT Izopar + Alu	EXPERT Izopar + Alu	EXPERT Izopar + Alu	Alu	Alu	Alu	Alu
Podłoga/ Floor/ Boden							
Ogrzewanie podłogowe/ Floor heating/ Fußbodenheizung							
RWS (dB)	18 %	17 %	14 %	40 %	14 %	30 %	12 %
IS (dB)	18	20	22	19	18	20	19
TR (m ² K/W)	0,07	0,11	0,18	0,62	0,62	0,046	0,037
CS (kPa)	≤ 110	≤ 90	≤ 70	≥ 400	250	70	60
PCv (mm)	1,5	2,5	4	0,7	1	1,5	1,4
SD (m)				75		20	> 75
RTF (B _n -s1)	E/E _n	E/E _n	E/E _n	E/E _n	E/E _n	E/E _n	E/E _n

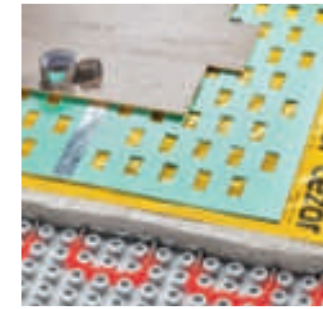

PRO Ultima Protect

PRO Thermo Max +

PRO Thermo Max +

PRO Thermo Max

PRO Thermo Comfort

PRO Thermo Rapid 55

Index	602481	626128	626463	626111	687617	687624
Grubość/ Thickness/ Dicke	2 mm	1,9 mm	1,9 mm	1,5 mm	2 mm	2 mm
Wymiary/ Dimensions/ Maße	1 x 8 m	1 x 7 m	1 x 7 m	1 x 7 m	1 x 15 m	0,5 x 1 m
Ilość/ Quantity/ Menge	8 m ²	7 m ²	7 m ²	7 m ²	15 m ²	5 m ²
Ilość/ Quantity/ Menge					360 m ²	145 m ²
Ilość/ Quantity/ Menge	224 m ²	245 m ²	245 m ²	280 m ²	720 m ²	1160 m ²
Montaż/ Installation/ Montage					+	+
Podłoga/ Floor/ Boden						
Ogrzewanie podłogowe/ Floor heating/ Fußbodenheizung						
RWS (dB)	39 %	25 %	25 %	24 %	12 %	16 %
IS (dB)	18	18	18	18	19	18
TR (m ² K/W)	0,008	0,010	0,010	0,010	0,037	
CS (kPa)	298	220	220	300	60	≤ 110
PCv (mm)	1,1	1,1	1,1	0,85	1,4	1,5
SD (m)	> 75	> 75	> 75	> 75	> 75	> 75
RTF (B _n -s1)	E/E _n	B _n -s1	B _n -s1	B _n -s1	E/E _n	E/E _n

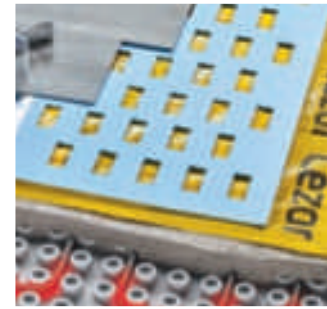

EXPERT Thermo Roll

EXPERT Thermo Roll

EXPERT Thermo Rapid

EXPERT Thermo Matt

EXPERT Thermo Matt

Index	616327	694639	648014	616310	659232
Grubość/ Thickness/ Dicke	1,6 mm	2 mm	3 mm	1,6 mm	2 mm
Wymiary/ Dimensions/ Maße	1,1 x 15 m	1,1 x 15 m	0,5 x 1 m	0,5 x 1 m	0,475 x 1,18 m
Ilość/ Quantity/ Menge	16,5 m ²	16,5 m ²	5 m ²	5 m ²	5,6 m ²
Ilość/ Quantity/ Menge	132 m ²	82,5 m ²	95 m ²	175 m ²	173,75 m ²
Ilość/ Quantity/ Menge	1056 m ²	495 m ²	760 m ²	1400 m ²	1042,5 m ²
Montaż/ Installation/ Montage					
Podłoga/ Floor/ Boden					
Ogrzewanie podłogowe/ Floor heating/ Fußbodenheizung					
RWS (dB)	14 %	14 %	12 %	14 %	14 %
IS (dB)	18	18	18	18	18
TR (m ² K/W)	0,05	0,06		0,05	0,06
CS (kPa)	≤ 70	≤ 70	≤ 60	≤ 70	≤ 70
PCv (mm)	1,5	1,5	2,5	1,5	1,5
SD (m)					
RTF (B _{fl} -s1)	E/E _{fl}	E/E _{fl}	E/E _{fl}	E/E _{fl}	E/E _{fl}



EXPERT System 3

EXPERT Roll

EXPERT Cork Roll

EXPERT Piano Roll

EXPERT Piano Roll

Basic Roll

Basic Roll

Index	839115	660047	694769	680694**	680687**	612343	612350
Grubość/ Thickness/ Dicke	2 mm	2 mm	2 mm	3 mm	5 mm	2 mm	2 mm
Wymiary/ Dimensions/ Maße	1,1 x 10 m	1,1 x 15 m	1 x 10 m	1 x 12 m	1 x 12 m	1 x 10 m	1 x 25 m
Ilość/ Quantity/ Menge	11 m ²	16,5 m ²	10 m ²	12 m ²	12 m ²	10 m ²	25 m ²
Ilość/ Quantity/ Menge	99 m ²	82,5 m ²					
Ilość/ Quantity/ Menge		495 m ²	350 m ²	480 m ²	288 m ²	100 m ²	100 m ²
Montaż/ Installation/ Montage		+	+	+	+	+	+
Podłoga/ Floor/ Boden							
Ogrzewanie podłogowe/ Floor heating/ Fußbodenheizung							
RWS (dB)	14 %	14 %					
IS (dB)	18	18	18	16	31		
TR (m ² K/W)	0,07	0,07	0,04				
CS (kPa)	100					5	5
PCv (mm)	1,5	1,5		2,6		0,5	0,5
SD (m)							
RTF (B _n -s ₁)	E/E _n	E/E _n	E/E _n				

** Na zamówienie/ On request/ Auf Anfrage



Basic Hydro Roll

Basic Wood Nature

Basic Wood Nature

Basic Wood Nature

Basic Wood Nature

Index	685774	614026	680465	647918	647925
Grubość/ Thickness/ Dicke	3 mm + 55 µm	3 mm	4 mm	5 mm	7 mm
Wymiary/ Dimensions/ Maße	1 x 15 m	0,59 x 0,79 m	0,59 x 0,79 m	0,59 x 0,79 m	0,59 x 0,79 m
Ilość/ Quantity/ Menge	15 m ²	9,3 m ²	7 m ²	7 m ²	9,3 m ²
Ilość/ Quantity/ Menge	75 m ²				
Ilość/ Quantity/ Menge		297,6 m ²	224 m ²	182 m ²	126 m ²
Montaż/ Installation/ Montage		+	+	+	+
Podłoga/ Floor/ Boden					
Ogrzewanie podłogowe/ Floor heating/ Fußbodenheizung					
RWS (dB)					
IS (dB)	16	19	19	19	19
TR (m ² K/W)		0,043	0,057	0,071	0,1
CS (kPa)	5	150	150	150	150
PCv (mm)	0,5	1	1,6	2	2,9
SD (m)		0,02	0,02	0,03	0,04
RTF (B _n -s1)		E/E _n	E/E _n	E/E _n	E/E _n

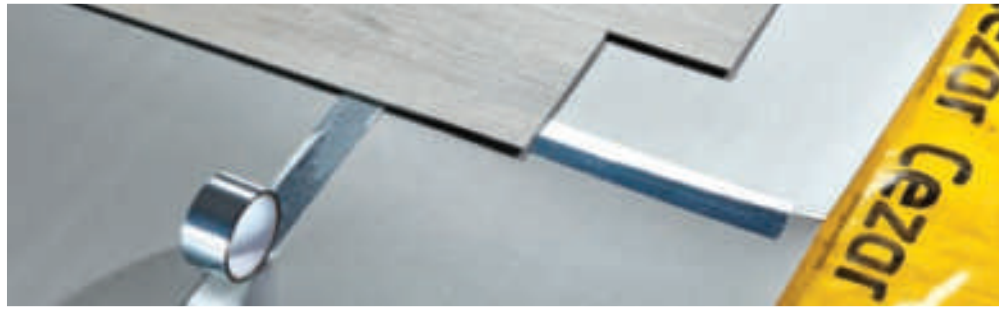

EXPERT Eko Matt

EXPERT Eko Matt

EXPERT Eko Matt

EXPERT Eko Matt

EXPERT Matt

EXPERT Matt

EXPERT Rapid Matt

EXPERT Rapid Matt

Index	660016	689192	660023	689208	689161	689178	689222	689239
Grubość/ Thickness/ Dicke	3 mm	3 mm	5 mm	5 mm	3 mm	5 mm	3 mm	3 mm
Wymiary/ Dimensions/ Maße	0,5 x 1 m	0,475 x 1,18 m	0,5 x 1 m	0,475 x 1,18 m	0,475 x 1,18 m	0,475 x 1,18 m	0,23 x 1,18 m	0,47 x 1,18 m
Ilość/ Quantity/ Menge	5 m ²	5,6 m ²	5,6 m ²	5,6 m ²	5,6 m ²	5,6 m ²	11 m ²	11,2 m ²
Ilość/ Quantity/ Menge	95 m ²	123,31 m ²	55 m ²	72,87 m ²	123,31 m ²	72,87 m ²	109,97 m ²	123,31 m ²
Ilość/ Quantity/ Menge	760 m ²	739,86 m ²	440 m ²	437,19 m ²	739,86 m ²	437,19 m ²	659,86 m ²	739,86 m ²
Montaż/ Installation/ Montage	EXPERT Izopar + Alu	EXPERT Izopar + Alu	EXPERT Izopar + Alu	EXPERT Izopar + Alu	EXPERT Izopar + Alu	EXPERT Izopar + Alu	EXPERT Izopar + Alu	EXPERT Izopar + Alu
Podłoga/ Floor/ Boden								
Ogrzewanie podłogowe/ Floor heating/ Fußbodenheizung								
RWS (dB)	12 %	12 %	9 %	9 %	12 %	9 %	12 %	12 %
IS (dB)	18	18	18	18	18	18	18	18
TR (m ² K/W)	0,11	0,11	0,18	0,18	0,11	0,18	0,11	0,11
CS (kPa)	≤ 60	≤ 60	≤ 50	≤ 50	≤ 60	≤ 50	≤ 60	≤ 60
PCv (mm)	2,5	2,5	4	4	2,5	4	2,5	2,5
SD (m)								
RTF (B _{fl} -s1)	E/E _{fl}	E/E _{fl}	E/E _{fl}	E/E _{fl}	E/E _{fl}	E/E _{fl}	E/E _{fl}	E/E _{fl}



Expert Izopar



Expert Izopar



Expert Izopar

	684814	684807	684791
Index	684814	684807	684791
Grubość/ Thickness/ Dicke	0,2 mm	0,2 mm	0,2 mm
Wymiary/ Dimensions/ Maße	2 x 6 m	2 x 9 m	2 x 15 m
Ilość/ Quantity/ Menge	12 m ²	18 m ²	30 m ²
Masa/ Mass/ Masse	1,5 kg	2,3 kg	3,85 kg
Ilość/ Quantity/ Menge	180 m ²	180 m ²	210 m ²
Montaż/ Installation/ Montage			
Ogrzewanie podłogowe/ Floor heating/ Fußbodenheizung			



TAŚMA ALUMINIOWA ALUMINIUM TAPE ALUMINIUMBAND

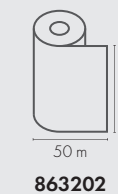
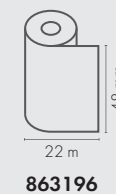

22 m

863196

36

50 m

863202

36





ŚCIANY I SUFITY
WALLS AND CEILINGS
WÄNDE UND DECKEN



Elegance
by Cezar

**LISTWY KARNISZOWE
CURTAIN POLE TRIMS
GARDINENLEISTE**

XPS

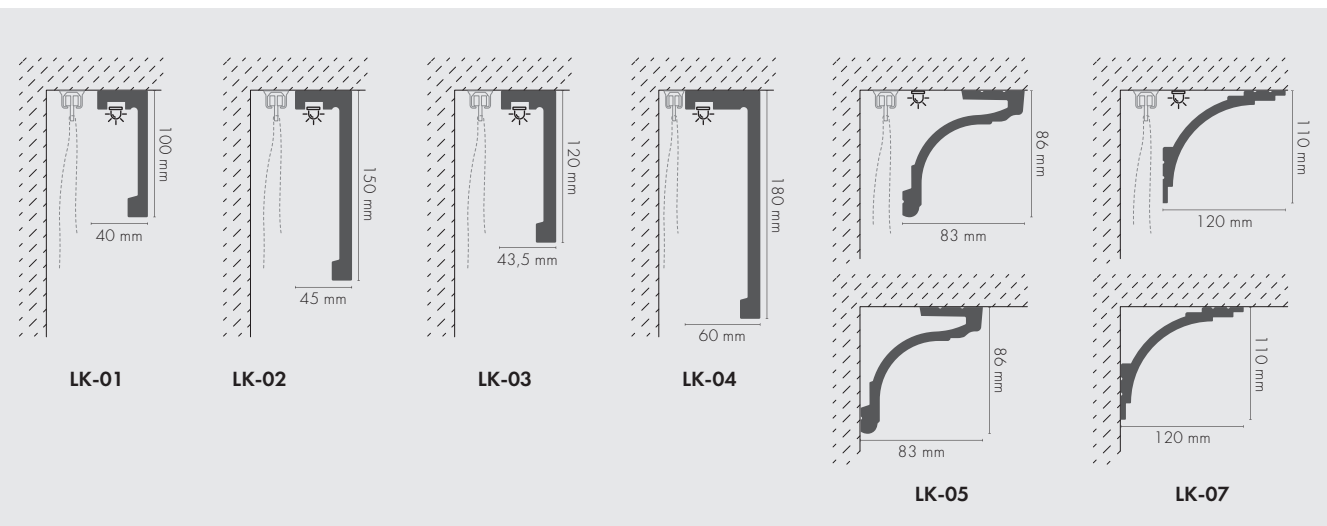

Model	Finish	Length	Product Code	Quantity
LK-01	LM	2,44 m	664687	10
LK-01	LS	2,44 m	664694	10
LK-02	LM	2,44 m	664700	6
LK-02	LS	2,44 m	664731	6
LK-03	LM	2,44 m	664755	7
LK-03	LS	2,44 m	664793	7
LK-04	LM	2,44 m	601880	4
LK-05	LM	2,44 m	830488	10
LK-07	LM	2,44 m	959233	6

(LM) Lakier matowy/ Matt lacquer/ Mattlackierung, (LS) Lakier satynowy/ Satin lacquer/ Lack satiniert



Elegance
by Cezar

**OBRAMOWANIA DRZWI
DOOR FRAMES
TÜRRAHMEN**

XPS

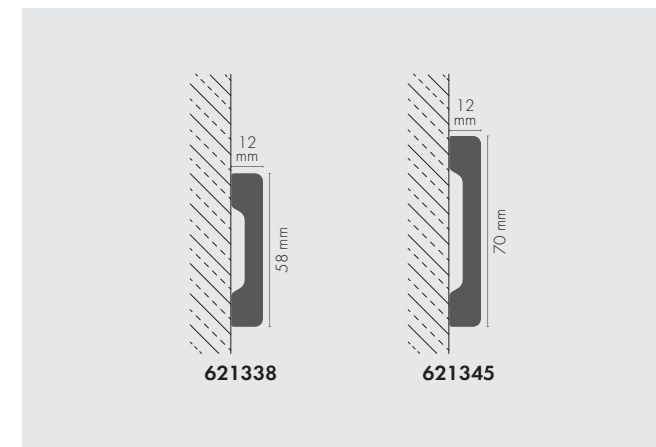

Model	Finish	Length	Product Code	Quantity
LPC-32	LM	2,2 m	621338**	12
LPC-37	LM	2,2 m	621345**	12

** Na zamówienie/ On request/ Auf Anfrage



Pasują do standardowych ościeżnic.
 Door frames that fit standard door frames.
 Türrahmen passen in Standard-Türrahmen.



KOMPLET TRZECH LISTEW
 2 x 220 cm i 1 x 110 cm
 (końce listew zabezpieczone kartonowymi „kapturkami”, całość powleczona folią termokurczliwą, każda listwa ścięta na jednym końcu pod kątem 45°)

SET OF THREE STRIPS
 2 x 220 cm and 1 x 110 cm
 (ends of slats are protected with cardboard „caps”, the complete element is coated with heat-shrinkable film, each strip is cut at 45° at one end)

SATZ MIT DREI LEISTEN
 2 x 220 cm und 1 x 110 cm
 (die Enden der Leisten sind mit „Kappen” aus Pappe gesichert, alle mit wärmeschrumpfender Folie überzogen, jede Leiste ist an einem Ende unter 45° geschnitten)



PANELE ŚCIENNE P 25
WALL PANELS P 25
WANDPLATTEN P 25

PVC

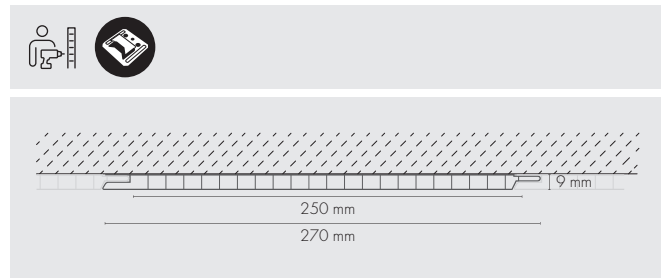

Code	Finish	Length	Product Code	Quantity
184	LM	2,7 m	613289	24
300	LM	2,7 m	647932	24
301	LM	2,7 m	647949	24
303	LM	2,7 m	647963	24
305	LM	2,7 m	648021***	24
306	LP	2,7 m	832352**	24
307	LM	2,7 m	648045	24
307	LP	2,7 m	831683**	24
309	LM	2,7 m	687648	24
310	LM	2,7 m	687662	24
311	LM	2,7 m	687655	24
315	LM	2,7 m	658921	24
317	LM	2,7 m	658945	24
318	LM	2,7 m	658952	24
321	LM	2,7 m	651694	24
322	LM	2,7 m	614255	24

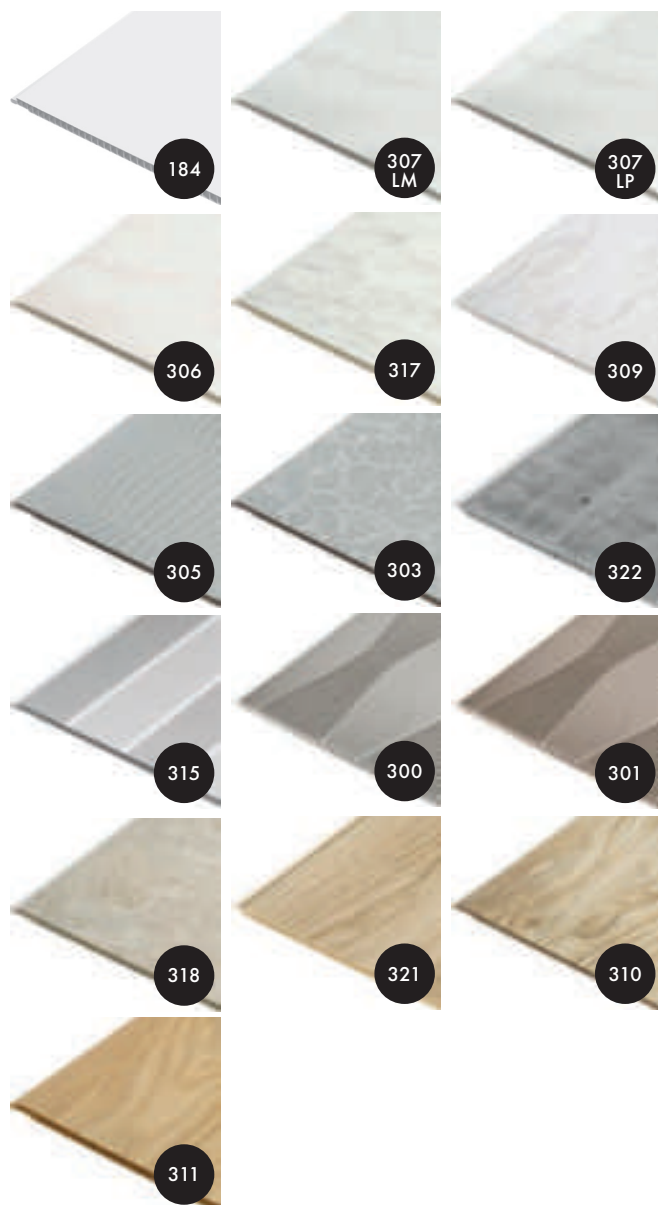

** Na zamówienie / On request / Auf Anfrage *** Outlet
 (LM) Lakier matowy / Matt lacquer / Mattlackierung, (LP) Lakier połysk / Gloss lacquer / Lack glänzend.

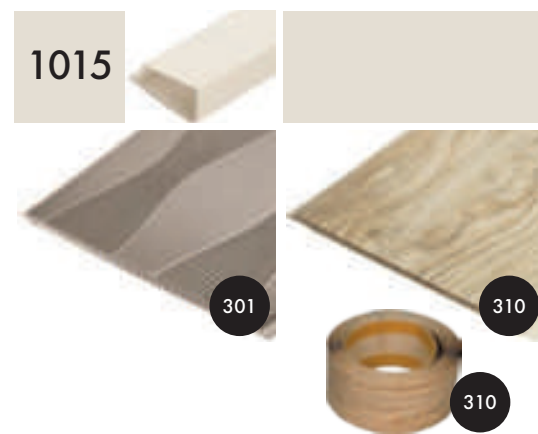
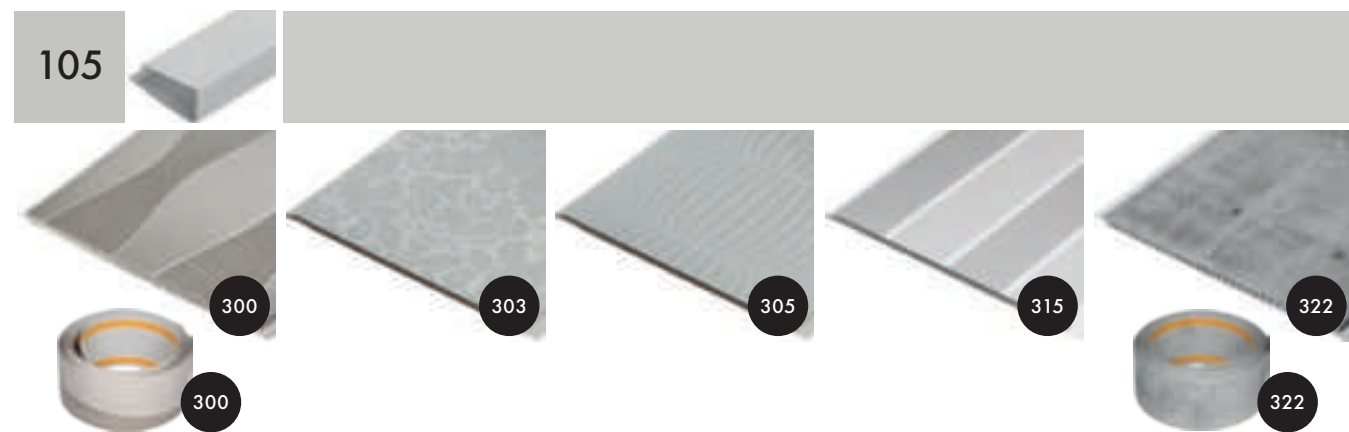
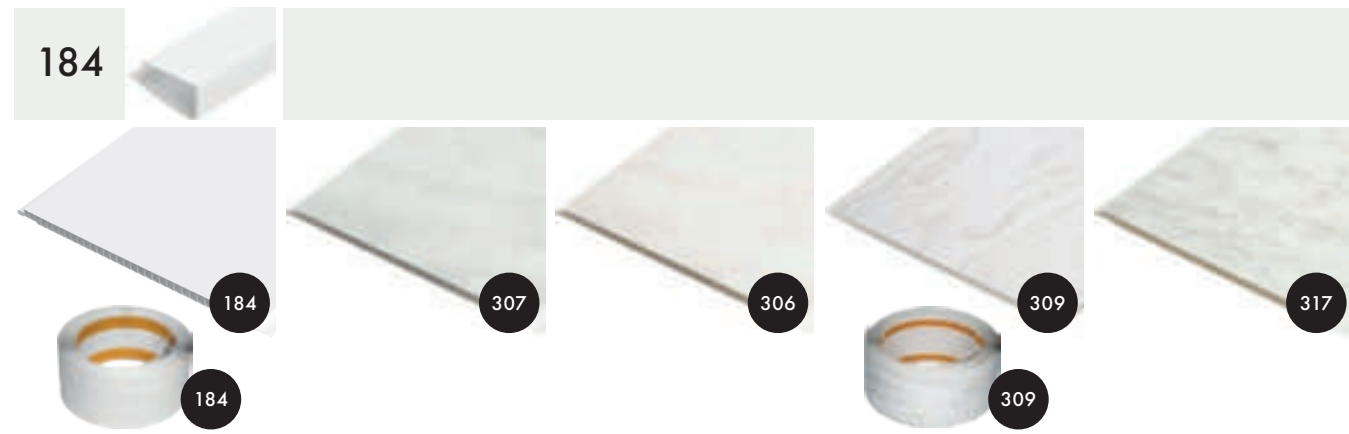



PODBITKA P 10
SOFFIT P 10
DACHUNTERSICHT P 10

PVC

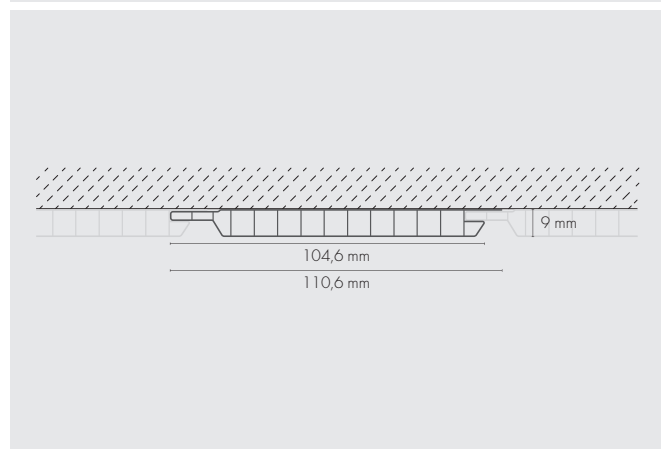

Klips mocujący
Installation clip
Halteclips



030063



100



P 10 Panel



PW 10 Panel wentylacyjny
Ventilation panel
Lüftungsplatte



Nie montować w miejscach nasłonecznionych!
Do not install in locations with direct sunlight!
Nicht in direktem Sonnenlicht installieren!

P 10	184	BM	2,6 m	646270	10
PW 10	184	BM	2,6 m	646270	10
P 10	7024	BM	2,6 m	646270	10
PW 10	7024	BM	3 m	646294	10
P 10	8024	BM	2,6 m	646270	10
PW 10	8024	BM	3 m	646287	10

(BM) Produkt barwiony w masie - matowy/ Full body coloured product - matt/ Einfarbiges Produkt - matt

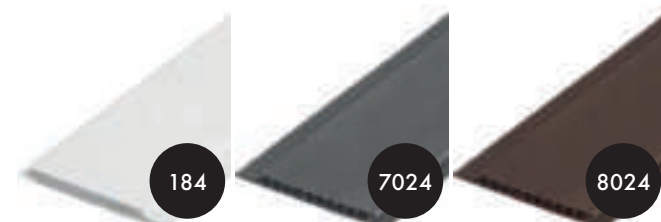

LISTWY WYKOŃCZENIOWE DO PANELI P 25/ P 10
TRIM PANELS FOR FLOORING P 25/ P 10
LEISTE FÜR FUSSBODENPLATTEN P 25/ P 10

LISTWA PVC KĄTOWA WEWNĘTRZNA
INTERIOR PVC ANGLE STRIP
PVC-WINKELLEISTE FÜR DEN INNENBEREICH



105	BM	3 m	681721	10	
143	BM	3 m	681738	10	
184	BM	3 m	696077	10	
311	BM	3 m	660238	10	
1015	BM	3 m	681714	10	
7024	BM	3 m	646218	10	
8024	BM	3 m	696091	10	

LISTWA PVC KĄTOWA ZEWNĘTRZNA
EXTERNAL PVC ANGLE STRIP
PVC-WINKELLEISTE FÜR DEN AUSSENBEREICH



105	BM	3 m	681752	10	
143	BM	3 m	681769	10	
184	BM	3 m	696138	10	
311	BM	3 m	660245	10	
1015	BM	3 m	681745	10	
7024	BM	3 m	646225	10	
8024	BM	3 m	696152	10	

LISTWA PVC ŁĄCZĄCA „H”
PVC JOINING STRIP „H”
PVC-VERBINDUNGSLEISTE „H”



105	BM	3 m	681783	10	
184	BM	3 m	696190	10	
1015	BM	3 m	681776	10	
7024	BM	3 m	646232	10	
8024	BM	3 m	696213	10	

LISTWA STARTOWA „J”
STARTER STRIP „J”
ANFANGSLEISTE „J”



184	BM	3 m	696251	10	
7024	BM	3 m	646249	10	

LISTWA PVC PRZYSUFITOWA
PVC CEILING STRIP
PVC-DECKENLEISTE



105	BM	3 m	681813	10	
143	BM	3 m	681820	10	
184	BM	3 m	696312	10	
311	BM	3 m	660269	10	
1015	BM	3 m	681806	10	
7024	BM	3 m	646256	10	
8024	BM	3 m	696336	10	

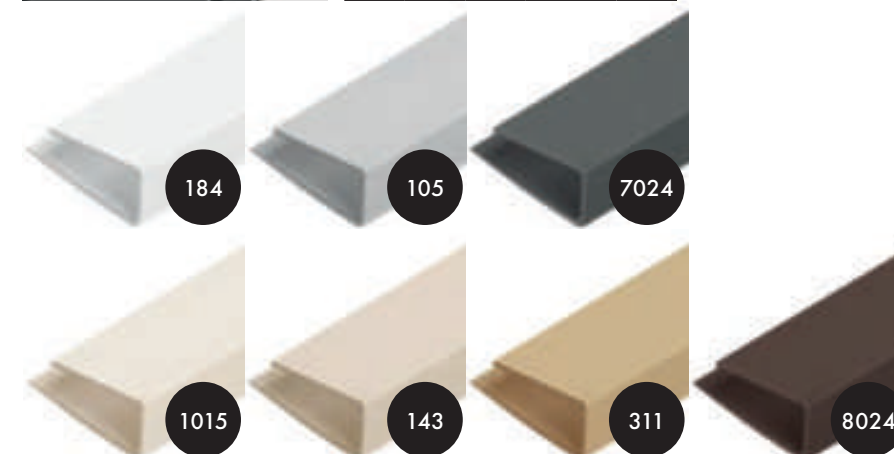



**PROFILE PODŁOGOWE
FLOORING PROFILES
BODENPROFILE**

Finish Flex®

PVC

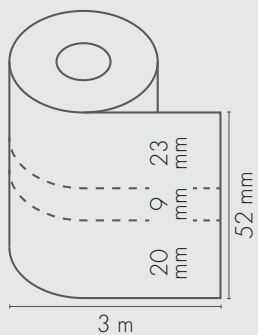

Color	Finish	Length	Product Code	Quantity
184	LM	3 m	613913	12
300	LM	3 m	659119***	12
309	LM	3 m	658792	12
310	LM	3 m	658808	12
311	LM	3 m	658815**	12
322	LM	3 m	614231	12

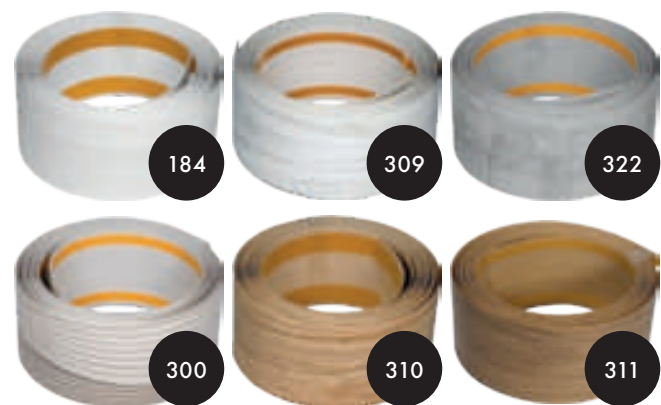

** Na zamówienie/ On request/ Auf Anfrage *** Outlet
(LM) Lakier matowy/ Matt lacquer/ Mattlackierung



PANEL P

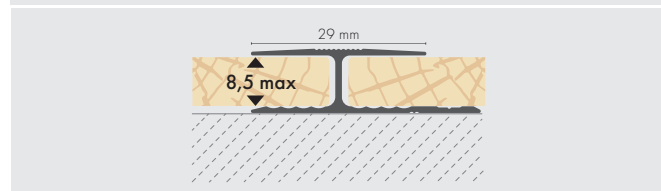

CO	AL	AM	0,9 m	835070	10
CO	AL	AM	1 m	835117	10
CO	AL	AM	1,8 m	835179**	10
CO	AL	AM	2 m	835216	10
CO	AL	AM	3,00	835315**	10
C32	AL	AM	1 m	835131	10
C32	AL	AM	2 m	835230**	10
C23	AL	AM	0,9 m	835087**	10
C23	AL	AM	1 m	835124	10
C23	AL	AM	1,8 m	835186**	10
C23	AL	AM	2 m	835223**	10
B	AL	OM	1 m	873133**	10
D	AL	OM	1 m	873126	10
D	AL	OM	2 m	873225**	10
RZ	AL	OM	1 m	873409**	10
DR	AL	OM	2 m	873287***	10
T	AL	OM	1 m	873454**	10
T	AL	OM	2 m	873461**	10
V	AL	OM	1 m	873478**	10
V	AL	OM	2 m	873485**	10
N	MS	S	1 m	821608***	10

** Na zamówienie/ On request/ Auf Anfrage *** Outlet

AL ALUMINIUM ANODOWANE
ANODIZED ALUMINIUM
ELOXIERTES ALUMINIUM



AL AC4 ALUMINIUM LAMINOWANE
LAMINATED ALUMINIUM
LAMINIERTES ALUMINIUM

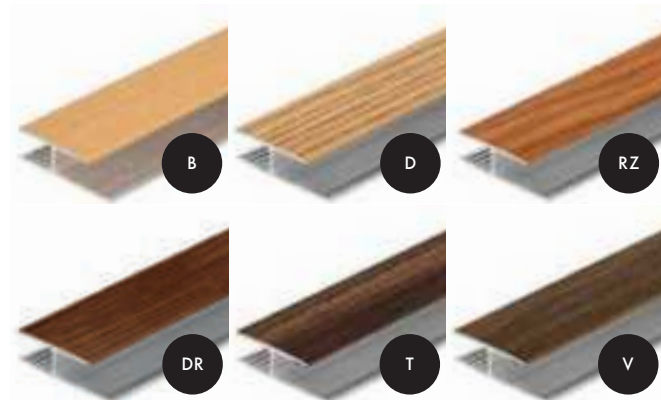

MS MOSIĄDZ
BRASS
MESSING

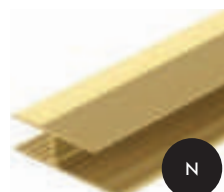

(AM) Produkt anodowany - matowy/ Anodised product - matt/ Eloxiertes Produkt - matt, (OM) Okleina mat/ Foil with wood finishes/ Folie mit Holzoptik, (S) Wykończenie surowe/ Raw finish/ Rahe Oberfläche

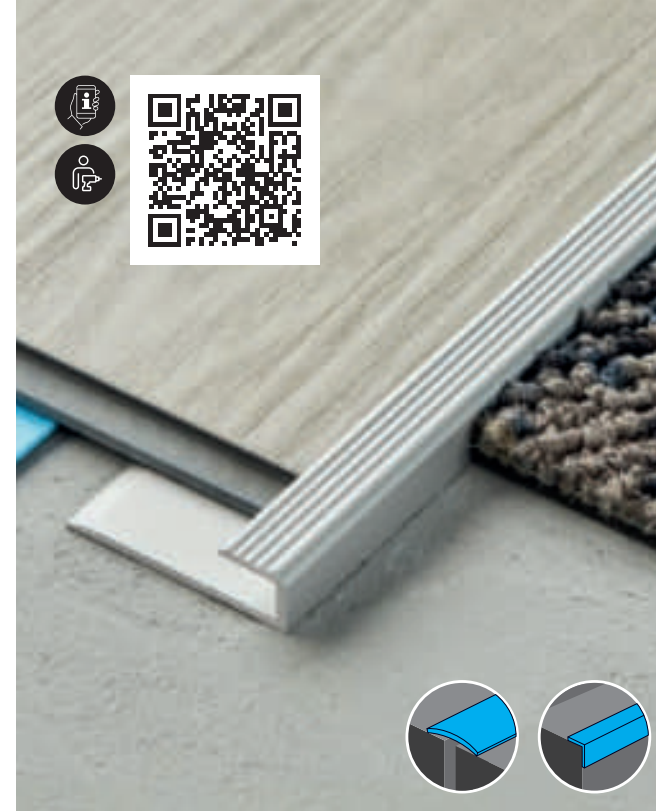

P.L5LVT

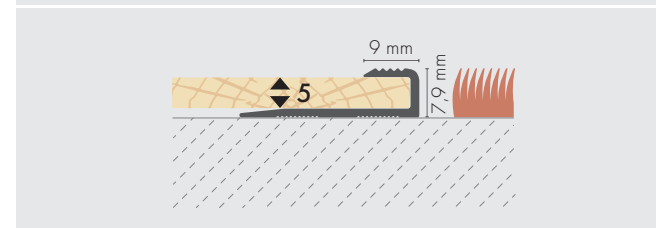

CO	AL	AM	0,9 m	820892	15
CO	AL	AM	1,8 m	820915	10
CO	AL	AM	2,7 m	807282	10

AL ALUMINIUM ANODOWANE
ANODIZED ALUMINIUM
ELOXIERTES ALUMINIUM



PANEL L

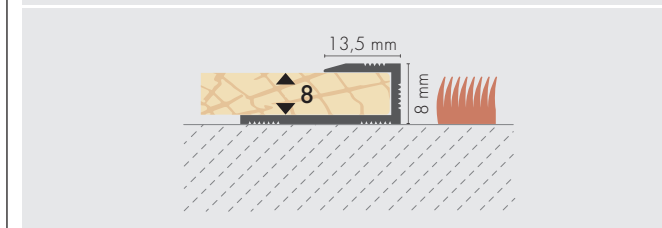

CO	AL	AM	0,9 m	834578	10
CO	AL	AM	1 m	834615	10
CO	AL	AM	1,8 m	834677**	10
CO	AL	AM	2 m	834813	10
CO	AL	AM	2,5 m	830440	10
CO	AL	AM	2,7 m	853517	10
CO	AL	AM	3 m	835018**	10
C32	AL	AM	1 m	834639**	10
C32	AL	AM	2 m	834837**	10
C32	AL	AM	3 m	835032**	10
C23	AL	AM	0,9 m	834585	10
C23	AL	AM	1 m	834622	10
C23	AL	AM	1,8 m	834684**	10
C23	AL	AM	2 m	834820**	10
C23	AL	AM	3 m	835025**	10

** Na zamówienie/ On request/ Auf Anfrage

AL ALUMINIUM ANODOWANE
ANODIZED ALUMINIUM
ELOXIERTES ALUMINIUM



PANEL L



AL AC4 ALUMINIUM LAMINOWANE
LAMINATED ALUMINIUM
LAMINIERTES ALUMINIUM

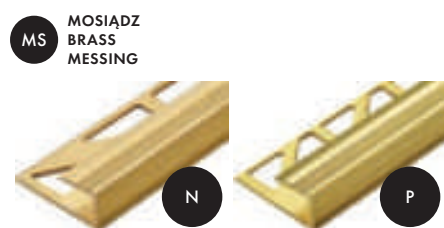
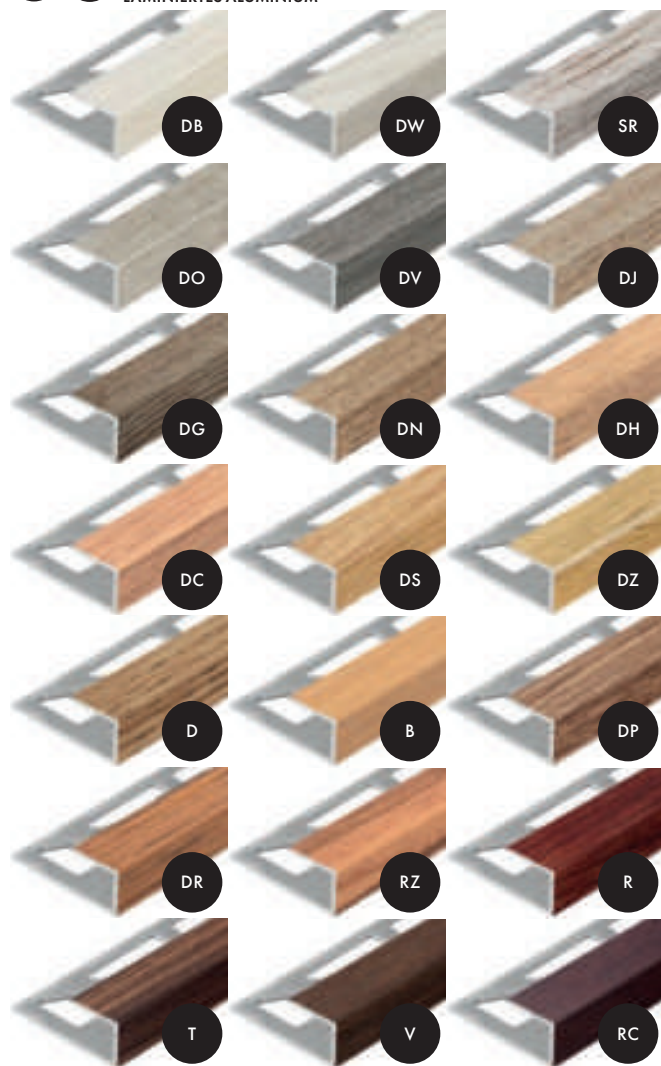

Code	Material	Finish	Length	Product Code	Quantity
DB	AL	OM	1 m	892172**	10
DB	AL	OM	2 m	892189**	10
DW	AL	OM	1 m	893674**	10
DW	AL	OM	2 m	893681**	10
SR	AL	OM	1 m	806414**	10
DO	AL	OM	1 m	806377**	10
DO	AL	OM	2 m	806384**	10
DV	AL	OM	2 m	806407***	10
DJ	AL	OM	1 m	896170	10
DJ	AL	OM	2 m	896194	10
DG	AL	OM	1 m	893650**	10
DG	AL	OM	2 m	893667**	10
DN	AL	OM	1 m	896200**	10
DN	AL	OM	2 m	896217**	10
DH	AL	OM	1 m	805851	10
DH	AL	OM	2 m	805868	10
DC	AL	OM	1 m	805837**	10
DC	AL	OM	2 m	805844**	10
DS	AL	OM	1 m	892196**	10
DS	AL	OM	2 m	892202**	10
DZ	AL	OM	1 m	896408**	10
DZ	AL	OM	2 m	896415**	10
D	AL	OM	1 m	874123	10
D	AL	OM	2 m	874222	10
B	AL	OM	1 m	874130**	10
B	AL	OM	2 m	874239**	10
DP	AL	OM	1 m	896224**	10
DR	AL	OM	1 m	874185***	10
DR	AL	OM	2 m	874284***	10
RZ	AL	OM	1 m	876905**	10
RZ	AL	OM	2 m	876912**	10
R	AL	OM	1 m	874192***	10
T	AL	OM	1 m	876943**	10
T	AL	OM	2 m	876950**	10
V	AL	OM	1 m	876967**	10
V	AL	OM	2 m	876974**	10
RC	AL	OM	1 m	876929***	10
N	MS	S	2 m	821424***	10
N	MS	S	3 m	821448***	10
P	MS	SP	1 m	822001***	10
P	MS	SP	3 m	822049***	10

** Na zamówienie/ On request/ Auf Anfrage *** Outlet

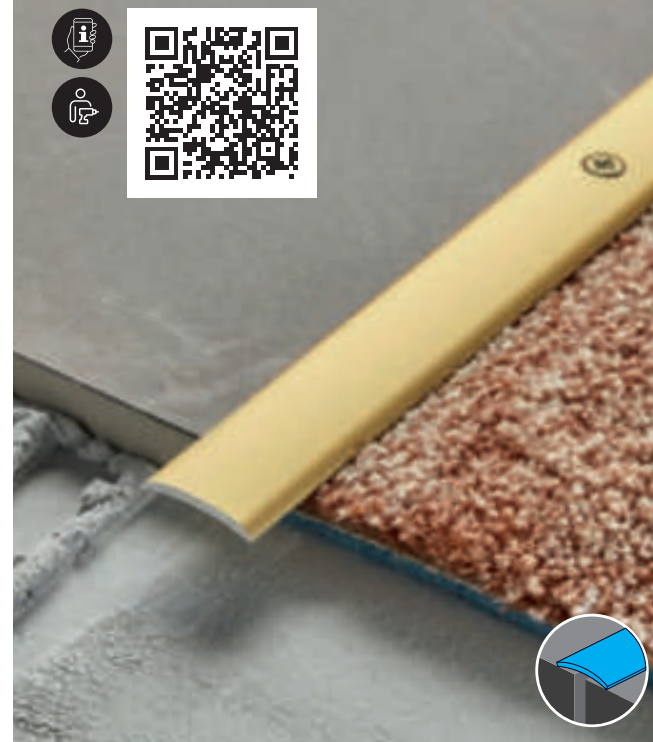

LPO 20

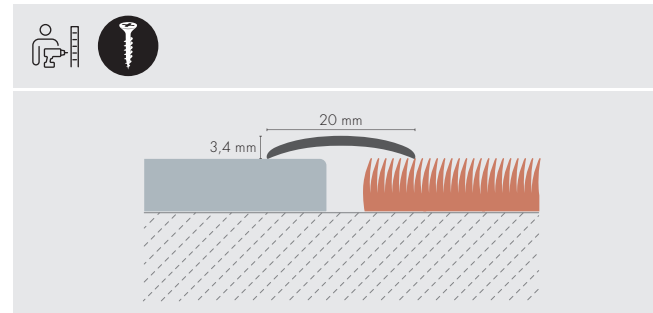

Code	Material	Finish	Length	Product Code	Quantity
C0	AL	AM	0,9 m	878619	18
C0	AL	AM	1 m	836015	18
C0	AL	AM	1,8 m	878718**	10
C0	AL	AM	2 m	836213	10
C32	AL	AM	0,9 m	878633**	18
C32	AL	AM	1 m	836039**	18
C32	AL	AM	2 m	836237**	10
C23	AL	AM	0,9 m	878626	18
C23	AL	AM	1 m	836022	18
C23	AL	AM	1,8 m	878725**	10
C23	AL	AM	2 m	836220**	10

** Na zamówienie/ On request/ Auf Anfrage

AL ALUMINIUM ANODOWANE
ANODIZED ALUMINIUM
ELOXIERTES ALUMINIUM



LPPG 20

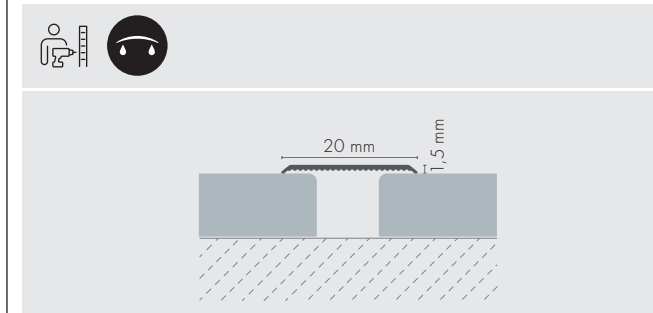

Code	Material	Finish	Length	Product Code	Quantity
ECO	AL	AP	0,83 m	828614**	40

** Na zamówienie/ On request/ Auf Anfrage

AL ALUMINIUM ANODOWANE
ANODIZED ALUMINIUM
ELOXIERTES ALUMINIUM





LPP 25

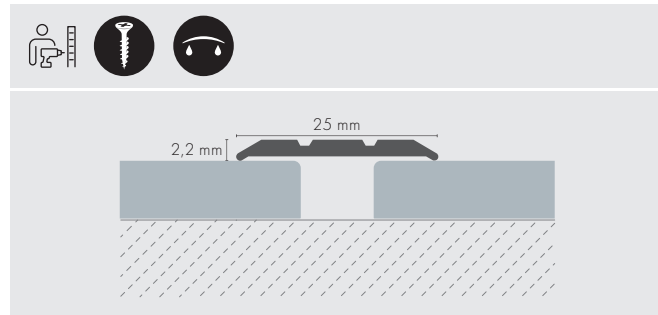

CO	AL	AM	0,9 m	839429	20
CO	AL	AM	1 m	839528	20
CO	AL	AM	1,8 m	839627**	10
CO	AL	AM	2 m	839726	10
C32	AL	AM	0,9 m	839443	20
C32	AL	AM	1 m	839542**	20
C32	AL	AM	2 m	839740**	10
C23	AL	AM	0,9 m	839436	20
C23	AL	AM	1,8 m	839634**	10
C23	AL	AM	2 m	839733	10
CH	MS	CP	0,9 m	810169***	20
CH	MS	CP	1,8 m	810176***	10
P	MS	SP	0,9 m	878879***	20
CO	AL	AM	0,9 m	808418	20
CO	AL	AM	2,50	808425	10
C23	AL	AM	0,9 m	808432	20
C23	AL	AM	2,50 m	808449**	10

** Na zamówienie/ On request/ Auf Anfrage *** Outlet

AL ALUMINIUM ANODOWANE
ANODIZED ALUMINIUM
ELOXIERTES ALUMINIUM

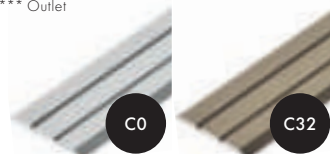

LPO 28

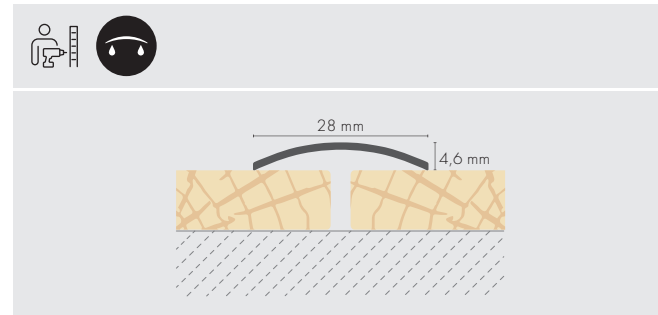

CO	AL	AM	0,9 m	819186**	18
C33	AL	AM	0,9 m	819193**	18

** Na zamówienie/ On request/ Auf Anfrage

AL ALUMINIUM ANODOWANE
ANODIZED ALUMINIUM
ELOXIERTES ALUMINIUM



MS MOSIĄDZ
BRASS
MESSING

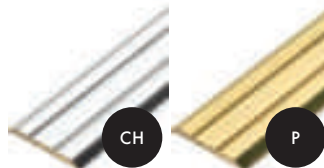

[AM] Produkt anodowany - matowy/ Anodised product - matt/ Eloxiertes Produkt - matt [CP] Chrom polnyk/ Chrome glass/ Chrom glänzend.
[SP] Polerowane aluminium lub mosiądz/ Polished aluminium or brass/ Poliertes Aluminium oder Messing, [AP] Produkt anodowany - polnyk/ Anodised product - glass/ Eloxiertes Produkt - glänzend



LPP 30

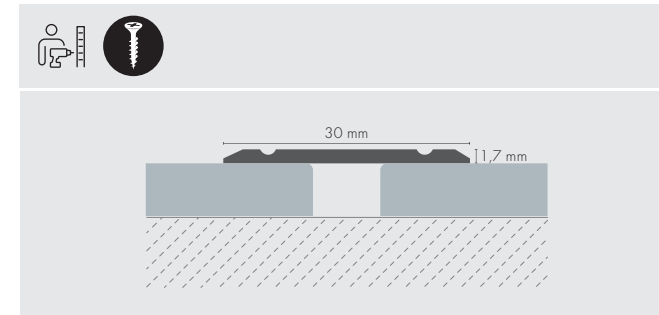

CO	AL	AM	0,9 m	878817	20
CO	AL	AM	1 m	831614	20
CO	AL	AM	1,8 m	878916	10
CO	AL	AM	2 m	831812	10
CO	AL	AM	2,5 m	858024**	10
CO	AL	AM	3 m	832017	10
C32	AL	AM	0,9 m	878831**	20
C32	AL	AM	1 m	831638	20
C32	AL	AM	2 m	831836	10
C34	AL	AM	1 m	831652**	20
C23	AL	AM	0,9 m	878824	20
C23	AL	AM	1 m	831621	20
C23	AL	AM	1,8 m	878923**	10
C23	AL	AM	2 m	831829	10
C23	AL	AM	2,5 m	858031**	10
C23	AL	AM	3 m	832017	10

** Na zamówienie/ On request/ Auf Anfrage

AL ALUMINIUM ANODOWANE
ANODIZED ALUMINIUM
ELOXIERTES ALUMINIUM



LPPG 30

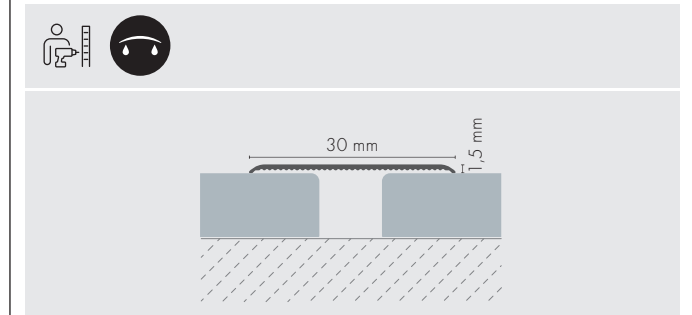

ECO	AL	AP	0,93 m	825729**	32
ECOS	AL	AP	0,93 m	828638**	32
CO	AL	AM	0,93 m	825736**	32
C51	AL	AM	0,93 m	828621**	32
EC23	AL	AP	0,83 m	825712**	32

** Na zamówienie/ On request/ Auf Anfrage

AL ALUMINIUM ANODOWANE
ANODIZED ALUMINIUM
ELOXIERTES ALUMINIUM





LPO 30

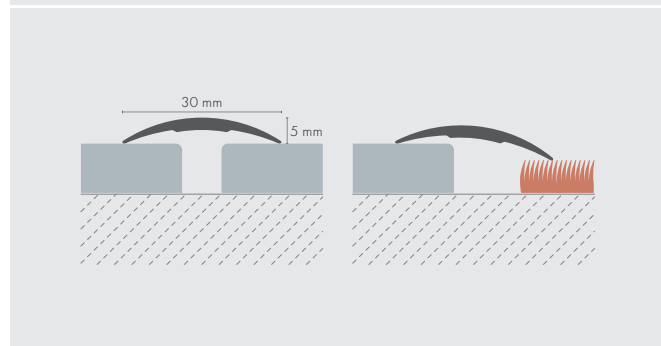

AL ALUMINIUM ANODOWANE
ANODIZED ALUMINIUM
ELOXIERTES ALUMINIUM

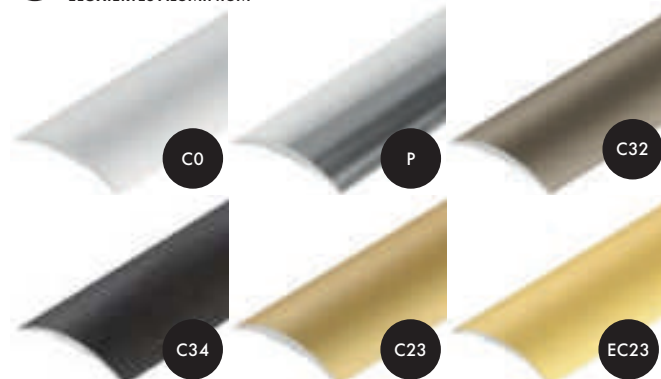

MS MOSIĄDZ
BRASS
MESSING

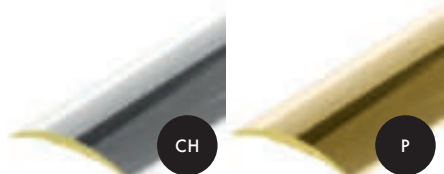

C0	AL	AM	0,9 m	878213	18
C0	AL	AM	0,93 m	825798***	18
C0	AL	AM	1 m	831119	18
C0	AL	AM	1,8 m	878312	10
C0	AL	AM	2 m	831317	10
C0	AL	AM	2,5 m	857621	10
C0	AL	AM	2,7 m	831416	10
C0	AL	AM	3 m	831515	10
P	AL	SP	1 m	831102***	18
C32	AL	AM	0,9 m	878237	18
C32	AL	AM	1 m	831133	18
C32	AL	AM	1,8 m	878336**	10
C32	AL	AM	2 m	831331**	10
C32	AL	AM	2,5 m	860997**	10
C32	AL	AM	2,7 m	831430	10
C32	AL	AM	3 m	831539**	10
C34	AL	AM	1 m	831157**	18
C34	AL	AM	2 m	831355**	10
C34	AL	AM	2,5 m	857669**	10
C23	AL	AM	0,9 m	878220	18
C23	AL	AM	1 m	831126	18
C23	AL	AM	1,8 m	878329	10
C23	AL	AM	2 m	831324	10
C23	AL	AM	2,5 m	857638**	10
C23	AL	AM	2,7 m	831423	10
C23	AL	AM	3 m	831522**	10
EC23	AL	AP	0,93 m	825774***	18
CH	MS	CP	0,9 m	810138***	18
C34	AL	AM	0,9 m	813153***	18
C23	AL	AM	2,7 m	808487***	10
P	MS	SP	0,9 m	822605***	18
P	MS	SP	1,8 m	822636***	10
N	SN	PB	0,9 m	892356***	18



DB	AL	OM	0,9 m	892035***	18
DB	AL	OM	2,7 m	813177***	10
DW	AL	OM	0,9 m	893599***	18
DW	AL	OM	1,8 m	893605***	10
SR	AL	OM	1,8 m	803666***	10
DO	AL	OM	0,9 m	803062***	18
DJ	AL	OM	0,9 m	889097***	18
DJ	AL	OM	1,8 m	889103***	10
DJ	AL	OM	2,7 m	813252***	10
D	AL	OM	0,9 m	841415***	18
D	AL	OM	2 m	841712***	10
DG	AL	OM	0,9 m	893575***	18
DV	AL	OM	0,9 m	803598***	18
DV	AL	OM	1,8 m	803611***	10
DV	AL	OM	2,7 m	813344***	10
DH	AL	OM	0,9 m	803567***	18
DH	AL	OM	2,7 m	813214***	10
DN	AL	OM	0,9 m	888731***	18
DP	AL	OM	0,9 m	888755***	18
DC	AL	OM	0,9 m	803499***	18
DS	AL	OM	0,9 m	892059***	18
DS	AL	OM	1,8 m	897696***	10
DZ	AL	OM	0,9 m	888779***	18
B	AL	OM	0,9 m	841422***	18
RZ	AL	OM	0,9 m	801792***	18
M	AL	OM	0,9 m	841408***	18
T	AL	OM	1,8 m	861635***	10
V	AL	OM	0,9 m	800269***	18
V	AL	OM	2,7 m	861840***	10
RC	AL	OM	0,9 m	800283***	18
RC	AL	OM	1,8 m	861611***	10
RC	AL	OM	2,7 m	861819***	10

** Na zamówienie/ On request/ Auf Anfrage *** Outlet

SN STAL NIERDZEWNA
STAINLESS STEEL
EDELSTAHL



AL AC4 ALUMINIUM LAMINOWANE
LAMINATED ALUMINIUM
LAMINIERTES ALUMINIUM



[AM] Produkt anodowany - matowy/ Anodised product - matt/ Eloxiertes Produkt - matt [SP] Polerowane aluminium lub mosiądz/ Polished aluminium or brass/ Poliertes Aluminium oder Messing. [AP] Produkt anodowany - połysk/ Anodised product - gloss/ Eloxiertes Produkt - glänzend. [CP] Chrom połysk/ Chrome gloss/ Chrom glänzend, [PB] Stal nierdzewna naturalna/ Natural stainless steel/ Edelstahl natürlich, [OM] Okleina mat/ Foil with wood finishes/ Folie mit Holzoptik

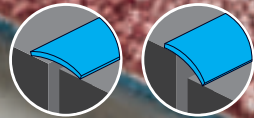

LW 30

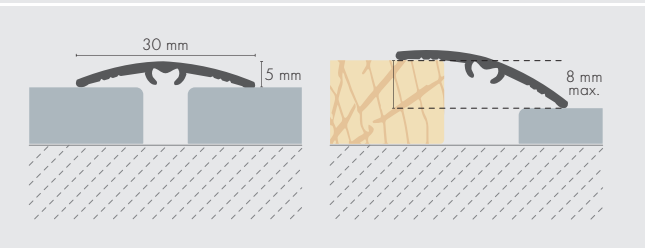

C32	AL	AM	2,5 m	863356***	10
C33	AL	AM	1 m	830143***	16
P	MS	SP	0,9 m	870378**	16
P	MS	SP	1 m	820106**	16
P	MS	SP	1,66 m	870026***	10
P	MS	SP	1,8 m	870477**	10
P	MS	SP	2 m	820120**	10
SR	AL	OM	0,9 m	801211***	16
SR	AL	OM	1,8 m	801259***	10
DV	AL	OM	1,8 m	801075***	10
DV	AL	OM	2,7 m	816222***	10
DZ	AL	OM	0,9 m	860713***	16
DZ	AL	OM	2,7 m	816253***	10
B	AL	OM	1,8 m	871429***	10
DR	AL	OM	1,8 m	871474***	10
R	AL	OM	0,9 m	871092***	16
V	AL	OM	0,9 m	801716***	16
RC	AL	OM	0,9 m	856808***	16
RC	AL	OM	1,8 m	856815***	10
RC	AL	OM	2,7 m	872563***	10

** Na zamówienie/ On request/ Auf Anfrage *** Outlet

(AM) Produkt anodowany - matowy/ Anodised product - matt/ Eloxiertes Produkt - matt (SP) Polerowane aluminium lub mosiądz/ Polished aluminium or brass/ Poliertes Aluminium oder Messing (OM) Okleina mat/ Foil with wood finishes/ Folie mit Holzoptik



C0	AL	AM	0,93 m	831959	16
C0	AL	AM	1,86 m	831980	10
C0	AL	AM	2,79 m	832062	10
C32	AL	AM	0,93 m	831966	16
C32	AL	AM	1,86 m	831997	10
C32	AL	AM	2,79 m	832079	10
C23	AL	AM	0,93 m	831973	16
C23	AL	AM	1,86 m	832000	10
C23	AL	AM	2,79 m	832086	10
C35	AL	AM	0,93 m	837685	16
C35	AL	AM	1,86 m	837678	10
C35	AL	AM	2,79 m	837661	10
DB	AL	OM	0,93 m	835704	16
DB	AL	OM	1,86 m	836626	10
DB	AL	OM	2,79 m	836831	10
DW	AL	OM	0,93 m	833892	16
DW	AL	OM	1,86 m	836473	10
DW	AL	OM	2,79 m	836657	10
DO	AL	OM	0,93 m	835698	16
DO	AL	OM	1,86 m	836589	10
DO	AL	OM	2,79 m	836763	10
DM	AL	OM	0,93 m	836480	16
DM	AL	OM	1,86 m	836633	10
DM	AL	OM	2,79 m	836848	10
DJ	AL	OM	0,93 m	833762	16
DJ	AL	OM	1,86 m	820755	10
DJ	AL	OM	2,79 m	835773	10
DG	AL	OM	0,93 m	833687	16
DG	AL	OM	1,86 m	836572	10
DG	AL	OM	2,79 m	836688	10
DN	AL	OM	0,93 m	833786	16
DN	AL	OM	1,86 m	836565	10
DN	AL	OM	2,79 m	836695	10
DH	AL	OM	0,93 m	833694	16
DH	AL	OM	1,86 m	836497	10
DH	AL	OM	2,79 m	836664	10
DC	AL	OM	0,93 m	835766	16
DC	AL	OM	1,86 m	836619	10
DC	AL	OM	2,79 m	836800	10
DS	AL	OM	0,93 m	833885	16
DS	AL	OM	1,86 m	836466	10
DS	AL	OM	2,79 m	836671	10
DZ	AL	OM	0,93 m	833960	16
DZ	AL	OM	1,86 m	836596	10
DZ	AL	OM	2,79 m	836787	10
D	AL	OM	0,93 m	833595	16
D	AL	OM	1,86 m	820687	10
D	AL	OM	2,79 m	836640	10
B	AL	OM	0,93 m	833588	16
B	AL	OM	1,86 m	836602	10
B	AL	OM	2,79 m	836794	10
DP	AL	OM	0,93 m	833793	16
DP	AL	OM	1,86 m	836459	10
DP	AL	OM	2,79 m	836770	10

AL ALUMINIUM ANODOWANE
ANODIZED ALUMINIUM
ELOXIERTES ALUMINIUM



MS MOSIĄDZ
BRASS
MESSING



AL AC4 ALUMINIUM LAMINOWANE
LAMINATED ALUMINIUM
LAMINIERTES ALUMINIUM

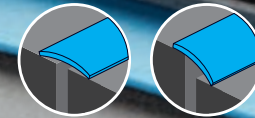
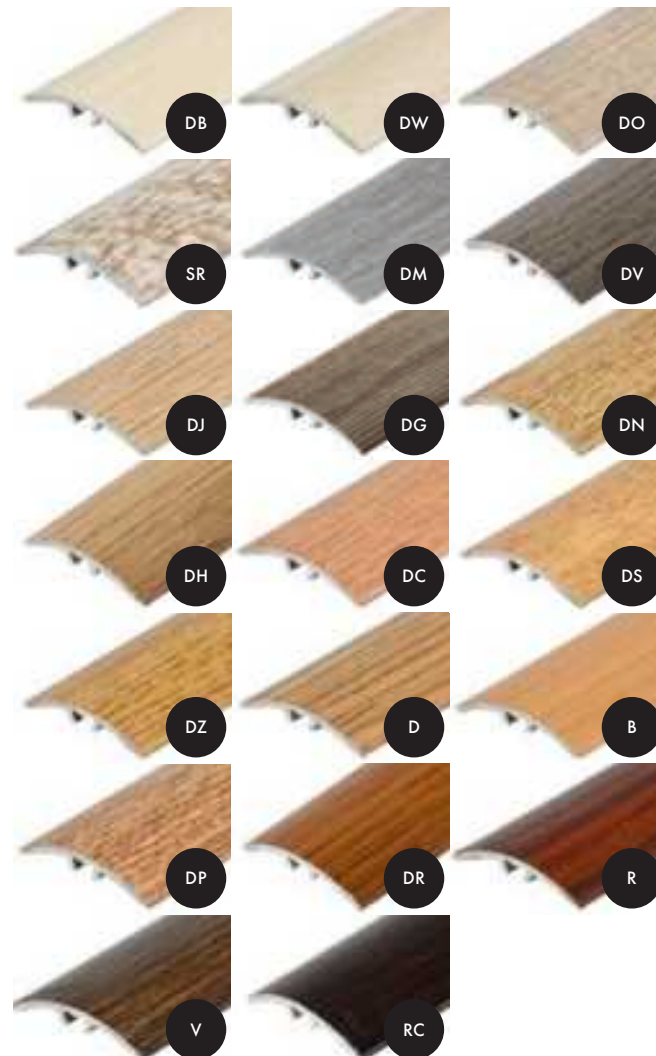

LW 30 PVC

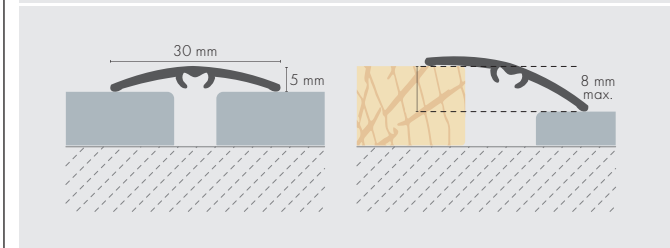

DB	PC	OM	0,93 m	843068	10
DW	PC	OM	0,93 m	843167	10
DO	PC	OM	0,93 m	843051	10
DV	PC	OM	0,93 m	843150	10
DJ	PC	OM	0,93 m	843105	10
DG	PC	OM	0,93 m	843099	10
DN	PC	OM	0,93 m	843112	10
DC	PC	OM	0,93 m	843075	10
DS	PC	OM	0,93 m	843143	10
D	PC	OM	0,93 m	843044	10
DR	PC	OM	0,93 m	843129	10
RZ	PC	OM	0,93 m	843198	10
R	PC	OM	0,93 m	843174	10
T	PC	OM	0,93 m	843204	10

(AM) Produkt anodowany - matowy/ Anodised product - matt/ Eloxiertes Produkt - matt (SP) Polerowane aluminium lub mosiądz/ Polished aluminium or brass/ Poliertes Aluminium oder Messing (OM) Okleina mat/ Foil with wood finishes/ Folie mit Holzoptik

Cezar



DB	PC	OM	0,9 m	892998***	16
DB	PC	OM	1,8 m	893001**	10
DB	PC	OM	2,7 m	894435**	10
DW	PC	OM	0,9 m	893254***	16
DW	PC	OM	1,8 m	893261**	10
DW	PC	OM	2,7 m	894589**	10
SR	PC	OM	0,9 m	805493**	16
SR	PC	OM	1,8 m	805516**	10
SR	PC	OM	2,7 m	805554***	10
DO	PC	OM	1,8 m	805417**	10
DO	PC	OM	2,7 m	805455**	10
DV	PC	OM	2,7 m	805486***	10
DJ	PC	OM	1,8 m	888342**	10
DJ	PC	OM	2,7 m	888335**	10
DG	PC	OM	0,9 m	893230***	16
DG	PC	OM	1,8 m	893247**	10
DG	PC	OM	2,7 m	894572**	10
DN	PC	OM	0,9 m	888380***	16
DN	PC	OM	1,8 m	888373**	10
DN	PC	OM	2,7 m	888366**	10
DH	PC	OM	0,9 m	805363**	16
DH	PC	OM	1,8 m	805370**	10
DH	PC	OM	2,7 m	805387**	10
DC	PC	OM	1,8 m	805349**	10
DS	PC	OM	0,9 m	893018***	16
DS	PC	OM	1,8 m	893025**	10
DS	PC	OM	2,7 m	894459***	10
DZ	PC	OM	0,9 m	888441**	16
DZ	PC	OM	1,8 m	888434**	10
DZ	PC	OM	2,7 m	888427***	10
D	PC	OM	1,8 m	890215**	10
D	PC	OM	2,7 m	890413**	10
B	PC	OM	0,9 m	890024**	16
B	PC	OM	1,8 m	890222**	10
B	PC	OM	2,7 m	890420**	10
DP	PC	OM	0,9 m	888410**	16
DP	PC	OM	1,8 m	888403**	10
DR	PC	OM	0,9 m	890093***	16
DR	PC	OM	1,8 m	890291***	10
DR	PC	OM	2,7 m	894442***	10
RZ	PC	OM	1,8 m	890260**	10
RZ	PC	OM	2,7 m	890468**	10
M	PC	OM	0,9 m	890000***	16
M	PC	OM	1,8 m	890208***	10
M	PC	OM	2,7 m	890406***	10
R	PC	OM	0,9 m	890048***	16
R	PC	OM	1,8 m	890246**	10
R	PC	OM	2,7 m	890444***	10
T	PC	OM	0,9 m	890079***	16
T	PC	OM	1,8 m	890277**	10
V	PC	OM	0,9 m	890086**	16
V	PC	OM	1,8 m	890284**	10
V	PC	OM	2,7 m	890482***	10
RC	PC	OM	0,9 m	890055**	16



RC	PC	OM	1,8 m	890253***	10
RC	PC	OM	2,7 m	890451***	10
VC	PC	OM	0,9 m	618642**	16
VC	PC	OM	1,8 m	618659**	10
VC	PC	OM	2,7 m	618666***	10
105	PC	BM	0,9 m	826207	16
9005	PC	BM	0,9 m	825804	16
1001	PC	BM	0,9 m	826191	16
108	PC	BM	0,9 m	826214	16

** Na zamówienie/ On request/ Auf Anfrage *** Outlet

PVC AC4 PVC LAMINOWANE
LAMINATED PVC
LAMINIERTES PVC

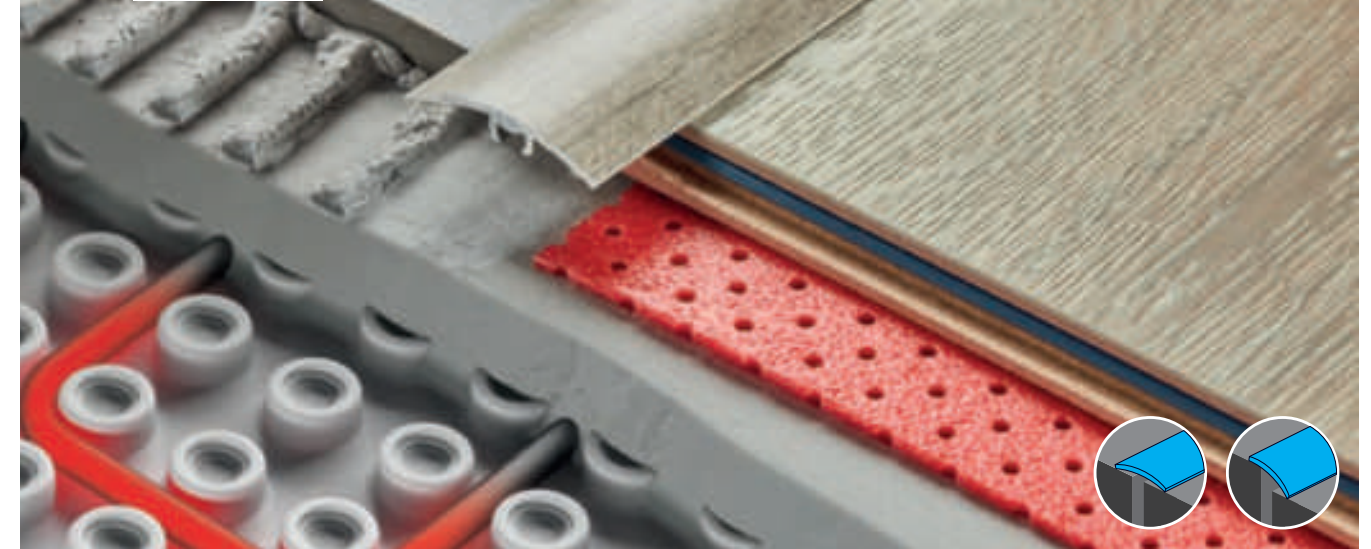
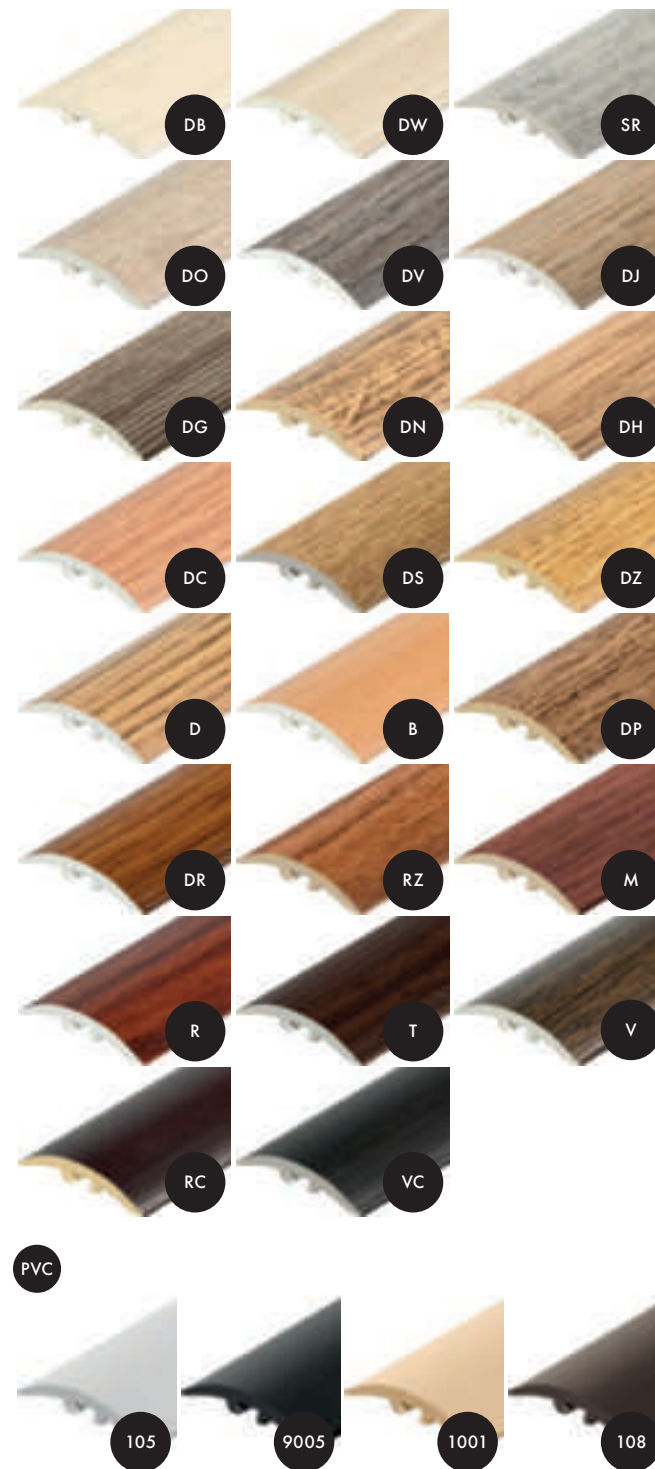

LW 35

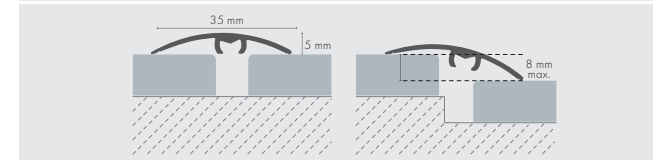

EC43S	AL	AP	0,93 m	824579***	16
C32	AL	AM	1,8 m	822117***	10
EC40S	AL	AP	0,93 m	824562***	16
C35S	AL	AM	0,93 m	824555***	16
C35S	AL	AM	1,8 m	822131***	10
DW	AL	OM	1,8 m	822391***	10
DC	AL	OM	0,9 m	822186***	16
DC	AL	OM	1,8 m	822193***	10
D	AL	OM	1,8 m	822155***	10
EC43S	AL	AP	0,9 m	806926***	16
EC43S	AL	AP	1,8 m	806940***	10
C32	AL	AM	0,9 m	865138***	16
C32	AL	AM	1,8 m	864551***	10
EC40S	AL	AP	0,9 m	806902***	16
EC40S	AL	AP	1,8 m	806919***	10
DC	AL	OM	0,9 m	801372***	16
DZ	AL	OM	1,8 m	864865***	10
B	AL	OM	1,8 m	865435***	10
DP	AL	OM	1,8 m	864704***	10
R	AL	OM	0,9 m	865367***	16
R	AL	OM	1,8 m	864872***	10
T	AL	OM	1,8 m	864971***	10
RC	AL	OM	0,9 m	865374***	16

*** Outlet

AL ALUMINIUM ANODOWANE
ANODIZED ALUMINIUM
ELOXIERTES ALUMINIUM



AL AC4 ALUMINIUM LAMINOWANE
LAMINATED ALUMINIUM
LAMINIERTES ALUMINIUM



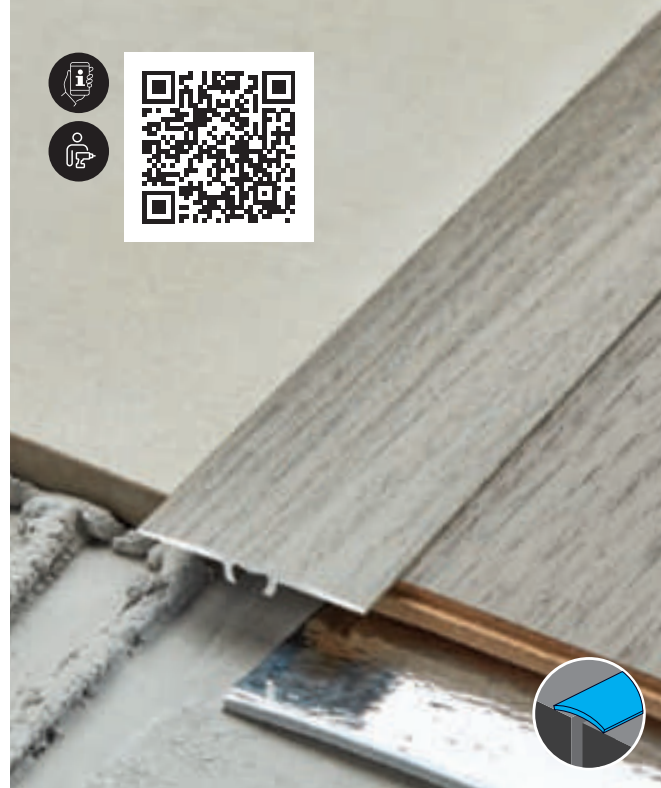

LWP 35

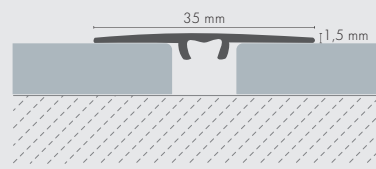

Code	Material	Finish	Height	Product Code	Quantity
C0	AL	AM	0,93 m	824746	16
C0	AL	AM	1,86 m	836312	10
C0	AL	AM	2,79 m	837432	10
C23	AL	AM	2,79 m	837401	10
C32	AL	AM	0,93 m	824760	16
C32	AL	AM	1,86 m	837456	10
C32	AL	AM	2,79 m	837395	10
C23	AL	AM	0,93 m	824753	16
C23	AL	AM	1,8 m	823329***	10
C23	AL	AM	1,86 m	837463	10
C35	AL	AM	0,93 m	837470	16
C35	AL	AM	1,86 m	837449	10
C35	AL	AM	2,79 m	837388	10
DB	AL	OM	0,93 m	824784	16
DW	AL	OM	0,93 m	824333	16
DO	AL	OM	0,93 m	824289	16
DV	AL	OM	1,8 m	823589***	10
DJ	AL	OM	0,93 m	824821	16
DG	AL	OM	0,93 m	824807	16
DN	AL	OM	0,93 m	824272	16
DH	AL	OM	0,93 m	824814	16

AL ALUMINIUM ANODOWANE ANODIZED ALUMINIUM ELOXIERTES ALUMINIUM



AL AC4 ALUMINIUM LAMINOWANE LAMINATED ALUMINIUM LAMINIERTES ALUMINIUM

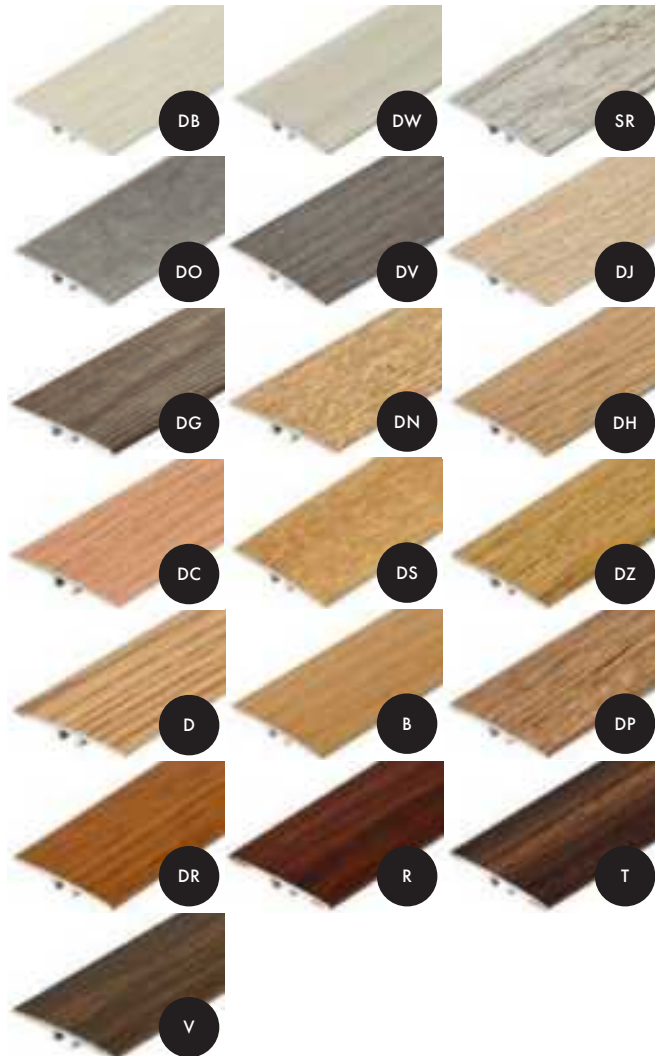

Code	Material	Finish	Height	Product Code	Quantity
DC	AL	OM	0,93 m	824791	16
DS	AL	OM	0,93 m	824319	16
DZ	AL	OM	0,93 m	824838	16
D	AL	OM	0,93 m	824777	16
B	AL	OM	0,93 m	824739	16
DP	AL	OM	0,93 m	824296	16
R	AL	OM	1,8 m	823640***	10
V	AL	OM	1,8 m	823749***	10
SR	AL	OM	1,8 m	803482***	10
DC	AL	OM	1,8 m	803277***	10
DS	AL	OM	1,8 m	823565***	10
DR	AL	OM	1,8 m	874673***	10
T	AL	OM	1,8 m	856891***	10

*** Outlet

(AM) Produkt anodowany - matowy / Anodised product - matt / Eloxiertes Produkt - matt, (OM) Okleina mat / Foil with wood finishes / Folie mit Holzoptik, (AP) Produkt anodowany - polysk / Anodised product - glass / Eloxiertes Produkt - glänzend



LWPO 35

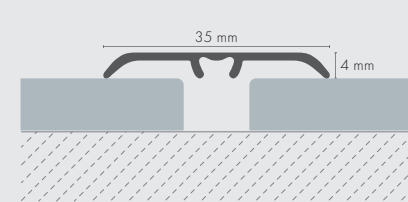

AL ALUMINIUM ANODOWANE ANODIZED ALUMINIUM ELOXIERTES ALUMINIUM

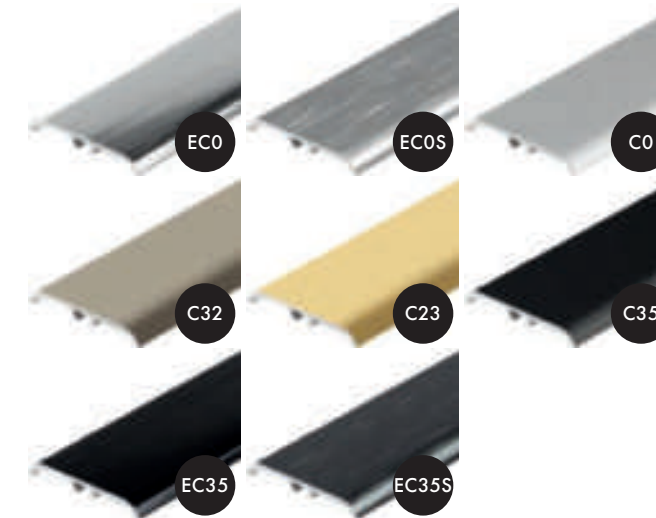

Code	Material	Finish	Height	Product Code	Quantity
ECO	AL	AP	0,93 m	838828	16
ECOS	AL	AP	0,93 m	838835	16
C0	AL	AM	0,93 m	837371	16
C0	AL	AM	1,86 m	837272	10
C0	AL	AM	2,79 m	837234	10
C32	AL	AM	1,86 m	837258	10
C32	AL	AM	2,79 m	837210	10
C23	AL	AM	0,93 m	837364	16
C23	AL	AM	1,86 m	837265	10
C23	AL	AM	2,79 m	837227	10
C32	AL	AM	0,93 m	837296	16
C35	AL	AM	0,93 m	837289	16
C35	AL	AM	1,86 m	837241	10
C35	AL	AM	2,79 m	837203	10
EC35	AL	AP	0,93 m	838842	16
EC35S	AL	AP	0,93 m	838859	16
ECO	AL	AP	0,93 m	828072***	16
ECO	AL	AP	1,80 m	826863***	10
ECOS	AL	AP	0,93 m	828089***	16
ECOS	AL	AP	1,80 m	826870***	10
C0	AL	AM	0,93 m	828041***	16
C0	AL	AM	1,80 m	826832***	10
C32	AL	AM	0,93 m	828065***	16
C32	AL	AM	1,80 m	826856***	10
C23	AL	AM	0,93 m	828058***	16
C23	AL	AM	1,80 m	826849***	10
EC35	AL	AP	0,93 m	828096***	16
EC35	AL	AP	1,80 m	826887***	10
EC35S	AL	AP	0,93 m	828102***	16
EC35S	AL	AP	1,80 m	826894***	10

*** Outlet

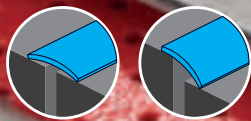
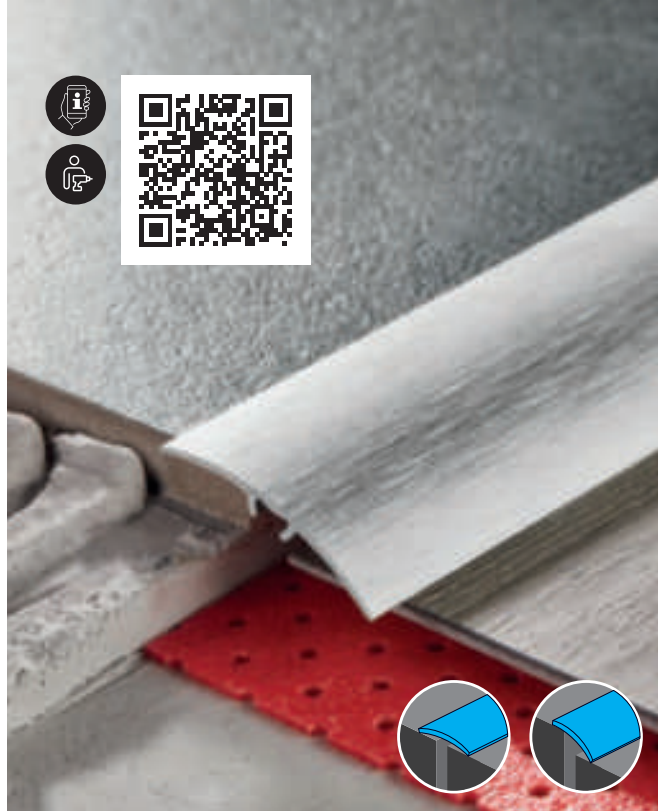

LW 37

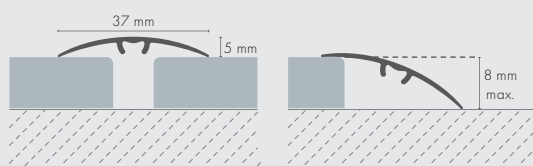

ECO	AL	AP	0,83 m	829376***	14
ECOS	AL	AP	0,83 m	828553***	14
ECOS	AL	AP	0,93 m	825675	14
ECOS	AL	AP	1,86 m	828546	10
C0	AL	AM	0,83 m	828607***	14
C0	AL	AM	0,93 m	825682	14
C0	AL	AM	1,86 m	828591	10
C0	AL	AM	2,79 m	831751	10
C51	AL	AM	0,93 m	828584	14
C51	AL	AM	1,86 m	828577	10
C32	AL	AM	0,93 m	833564	14
C32	AL	AM	1,86 m	837654	10
C32	AL	AM	2,79 m	833571	10
C23	AL	AM	0,93 m	831737	14
C23	AL	AM	1,86 m	831744	10
C23	AL	AM	2,79 m	831768	10
C35	AL	AM	0,93 m	812170	14
C35	AL	AM	1,86 m	812682	10
C35	AL	AM	2,79 m	837647	10

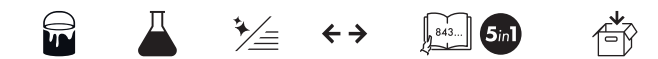

DB	AL	OM	0,93 m	835957	14
DB	AL	OM	1,86 m	838491	10
DB	AL	OM	2,79 m	838309	10
DW	AL	OM	0,93 m	836176	14
DW	AL	OM	1,86 m	838583	10
DW	AL	OM	2,79 m	838477	10
DM	AL	OM	0,93 m	830099	14
DM	AL	OM	1,86 m	830082	10
DM	AL	OM	2,79 m	838293	10
DO	AL	OM	0,93 m	835902	14
DO	AL	OM	1,86 m	838545	10
DO	AL	OM	2,79 m	838385	10
DJ	AL	OM	0,93 m	836169	14
DJ	AL	OM	1,86 m	838606	10
DJ	AL	OM	2,79 m	836060	10
DG	AL	OM	0,93 m	836152	14
DG	AL	OM	1,86 m	835988	10
DG	AL	OM	2,79 m	838408	10
DN	AL	OM	0,93 m	836077	14
DN	AL	OM	1,86 m	838552	10
DN	AL	OM	2,79 m	838392	10
DH	AL	OM	0,93 m	835995	14
DH	AL	OM	1,86 m	838576	10
DH	AL	OM	2,79 m	838460	10
DC	AL	OM	0,93 m	835964	14
DC	AL	OM	1,86 m	838507	10
DC	AL	OM	2,79 m	838347	10
DS	AL	OM	0,93 m	836091	14
DS	AL	OM	1,86 m	838569	10
DS	AL	OM	2,79 m	838453	10
DZ	AL	OM	0,93 m	836107	14
DZ	AL	OM	1,86 m	838521	10
DZ	AL	OM	2,79 m	838361	10
D	AL	OM	0,93 m	835896	14
D	AL	OM	1,86 m	838590	10
D	AL	OM	2,79 m	838484	10
B	AL	OM	0,93 m	835889	14
B	AL	OM	1,86 m	838514	10
B	AL	OM	2,79 m	838354	10
DP	AL	OM	0,93 m	836084	14
DP	AL	OM	1,86 m	838538	10
DP	AL	OM	2,79 m	838378	10

*** Outlet

(AP) Produkt anodowany - polysk / Anodised product - gloss / Eloxiertes Produkt - glänzend, (AM) Produkt anodowany - matowy / Anodised product - matt / Eloxiertes Produkt - matt (OM) Okleina mat / Foil with wood finishes / Folie mit Holzoptik

AL ALUMINIUM ANODOWANE ANODIZED ALUMINIUM ELOXIERTES ALUMINIUM

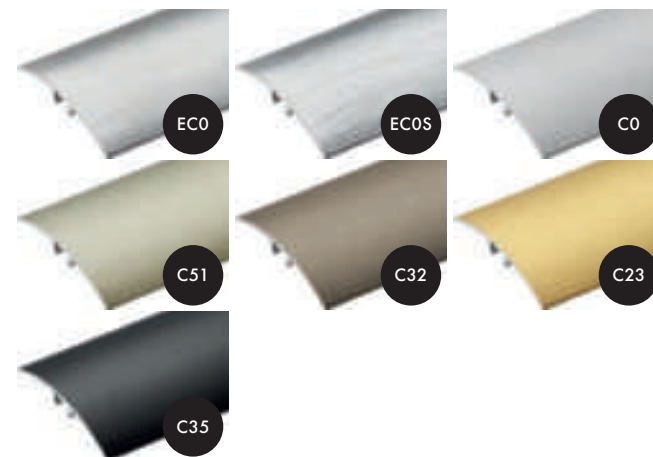

AL AC4 ALUMINIUM LAMINOWANE LAMINATED ALUMINIUM LAMINIERTES ALUMINIUM

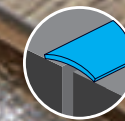

LPP 38

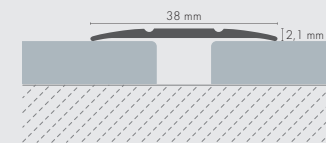

C0	AL	AM	0,9 m	819285	24
C23	AL	AM	0,9 m	819292	24
C33	AL	AM	0,9 m	819308**	24

** Na zamówienie / On request / Auf Anfrage

AL ALUMINIUM ANODOWANE ANODIZED ALUMINIUM ELOXIERTES ALUMINIUM

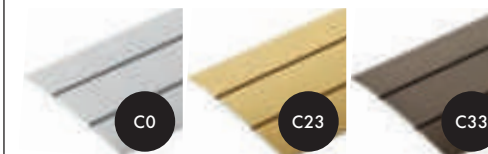



LPOR

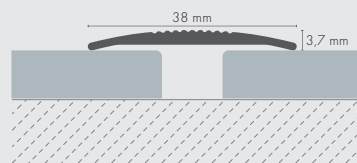

Code	Material	Finish	Length	Product Code	Quantity
C0	AL	AM	0,9 m	879814	14
C0	AL	AM	1 m	837715	14
C0	AL	AM	1,8 m	879913**	10
C0	AL	AM	2 m	837814	10
C32	AL	AM	0,9 m	879838	14
C32	AL	AM	1,8 m	879937**	10
C23	AL	AM	0,9 m	879821	14
C23	AL	AM	1 m	837722	14
C23	AL	AM	2 m	837821**	10
C0	AL	AM	0,9 m	887222**	14
C32	AL	AM	0,9 m	887246**	14

** Na zamówienie/ On request/ Auf Anfrage

AL ALUMINIUM ANODOWANE
ANODIZED ALUMINIUM
ELOXIERTES ALUMINIUM

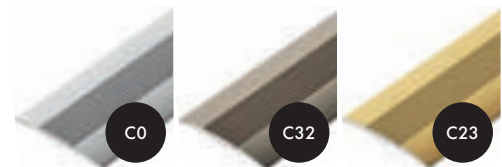

(AM) Produkt anodowany - matowy/ Anodised product - matt/ Eloxiertes Produkt - matt, (OM) Okleina mat/ Foil with wood finishes/ Folie mit Holzoptik



LPPS

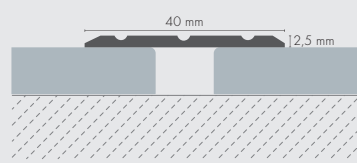

Code	Material	Finish	Length	Product Code	Quantity
C0	AL	AM	0,9 m	879012	14
C0	AL	AM	1 m	835513	14
C0	AL	AM	1,8 m	879111**	10
C0	AL	AM	2 m	835711	10
C0	AL	AM	2,5 m	858123	10
C0	AL	AM	3 m	835919**	10
C32	AL	AM	0,9 m	879036	14
C32	AL	AM	1 m	835537	14
C32	AL	AM	1,80	879135**	10
C32	AL	AM	2 m	835735	10
C32	AL	AM	2,5 m	863363**	10
C23	AL	AM	0,9 m	879029	14
C23	AL	AM	1 m	835520	14
C23	AL	AM	2 m	835728**	10
C23	AL	AM	2,5 m	858130	10
C23	AL	AM	3 m	835926**	10
C34	AL	AM	1 m	835551**	14
C23	AL	AM	0,9 m	808524**	14

AL ALUMINIUM ANODOWANE
ANODIZED ALUMINIUM
ELOXIERTES ALUMINIUM

** Na zamówienie/ On request/ Auf Anfrage

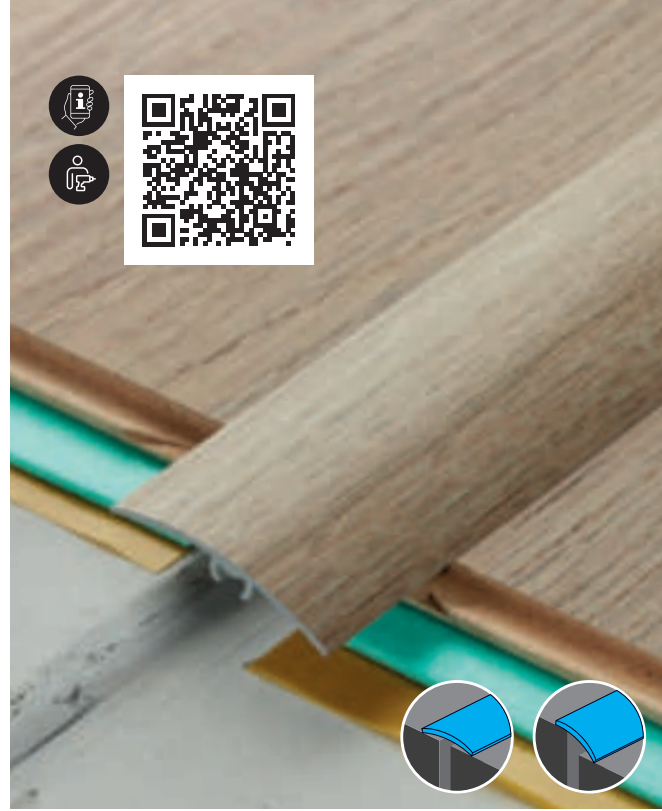

LW 40 PVC

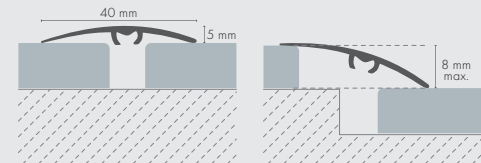

PVC AC4 PVC LAMINOWANE
LAMINATED PVC
LAMINIERTES PVC

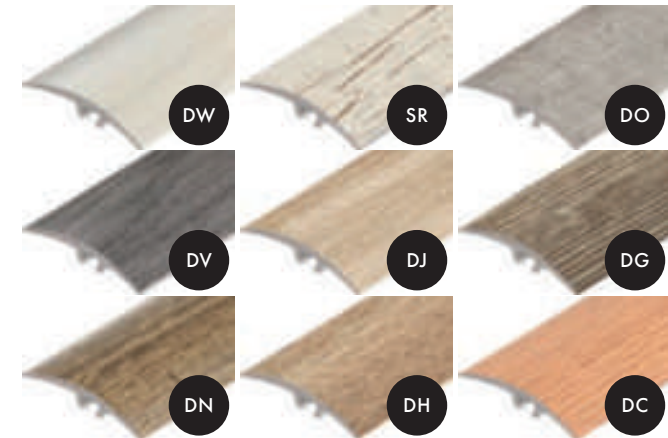

Code	Material	Finish	Length	Product Code	Quantity
DW	PC	OM	0,93 m	842986	10
SR	PC	OM	0,93 m	843006	10
DO	PC	OM	0,93 m	842900	10
DJ	PC	OM	0,93 m	842955	10
DG	PC	OM	0,93 m	842924	10
DN	PC	OM	0,93 m	842962	10
DH	PC	OM	0,93 m	842948	10
DC	PC	OM	0,93 m	842917	10
D	PC	OM	0,93 m	842894	10
B	PC	OM	0,93 m	842887	10
DP	PC	OM	0,93 m	842979	10
RZ	PC	OM	0,93 m	842993	10
T	PC	OM	0,93 m	843013	10
V	PC	OM	0,93 m	843020	10
DB	PC	OM	0,9 m	893032**	14
DB	PC	OM	1,8 m	893049**	10
DB	PC	OM	2,7 m	894466**	10
DW	PC	OM	1,8 m	893308**	10
DW	PC	OM	2,7 m	894602**	10
SR	PC	OM	0,9 m	805738***	14
SR	PC	OM	1,8 m	805752**	10
SR	PC	OM	2,7 m	805769**	10
DO	PC	OM	0,9 m	805660***	14
DO	PC	OM	1,8 m	805677**	10
DO	PC	OM	2,7 m	805684**	10
DV	PC	OM	1,8 m	805707***	10
DV	PC	OM	2,7 m	805714***	10
DJ	PC	OM	1,8 m	888229**	10
DJ	PC	OM	2,7 m	888212**	10
DG	PC	OM	0,9 m	893278***	14
DG	PC	OM	1,8 m	893285**	10
DG	PC	OM	2,7 m	894596**	10
DN	PC	OM	0,9 m	888267***	14
DN	PC	OM	1,8 m	888250**	10
DN	PC	OM	2,7 m	888243**	10
DH	PC	OM	0,9 m	805592***	14
DH	PC	OM	1,8 m	805615**	10
DH	PC	OM	2,7 m	805653**	10

** Na zamówienie/ On request/ Auf Anfrage *** Outlet



DC	PC	OM	0,9 m	805561***	14
DC	PC	OM	1,8 m	805578**	10
DC	PC	OM	2,7 m	805585**	10
DS	PC	OM	0,9 m	893056**	14
DS	PC	OM	1,8 m	893063**	10
DS	PC	OM	2,7 m	894480**	10
DZ	PC	OM	0,9 m	888328**	14
DZ	PC	OM	1,8 m	888311**	10
DZ	PC	OM	2,7 m	888304**	10
D	PC	OM	1,8 m	891212**	10
B	PC	OM	1,8 m	891229**	10
B	PC	OM	2,7 m	891427**	10
DP	PC	OM	0,9 m	888298***	14
DP	PC	OM	1,8 m	888281**	10
DP	PC	OM	2,7 m	888274**	10
DR	PC	OM	1,8 m	891298***	10
DR	PC	OM	2,7 m	894473***	10
RZ	PC	OM	0,9 m	891069***	14
RZ	PC	OM	1,8 m	891267**	10
RZ	PC	OM	2,7 m	891465**	10
M	PC	OM	0,9 m	891007***	14
M	PC	OM	1,8 m	891205***	10
R	PC	OM	0,9 m	891045**	14
R	PC	OM	1,8 m	891243**	10
R	PC	OM	2,7 m	891441***	10
T	PC	OM	0,9 m	891076***	14
T	PC	OM	1,8 m	891274**	10
T	PC	OM	2,7 m	891472**	10
V	PC	OM	0,9 m	891083***	14
V	PC	OM	1,8 m	891281**	10
V	PC	OM	2,7 m	891489**	10
RC	PC	OM	1,8 m	891250***	10
RC	PC	OM	2,7 m	891458***	10
VC	PC	OM	0,9 m	618673**	14
VC	PC	OM	1,8 m	618680**	10
VC	PC	OM	2,7 m	618697**	10

** Na zamówienie/ On request/ Auf Anfrage *** Outlet

PVC AC4 PVC LAMINOWANE
LAMINATED PVC
LAMINIERTES PVC



(OM) Okleina mat/ Foil with wood finishes/ Folie mit Holzoptik, (AM) Produkt anodowany - matowy/ Anodised product - matt/ Eloxiertes Produkt - matt



LPO 40

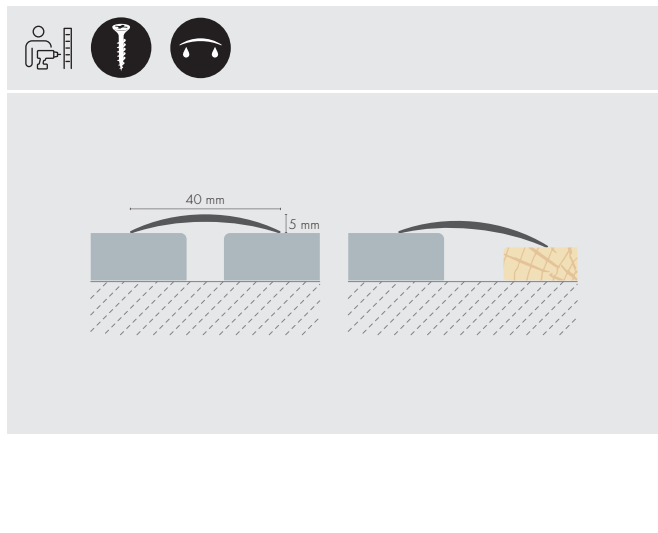

AL ALUMINIUM ANODOWANE
ANODIZED ALUMINIUM
ELOXIERTES ALUMINIUM



AL AC4 ALUMINIUM LAMINOWANE
LAMINATED ALUMINIUM
LAMINIERTES ALUMINIUM

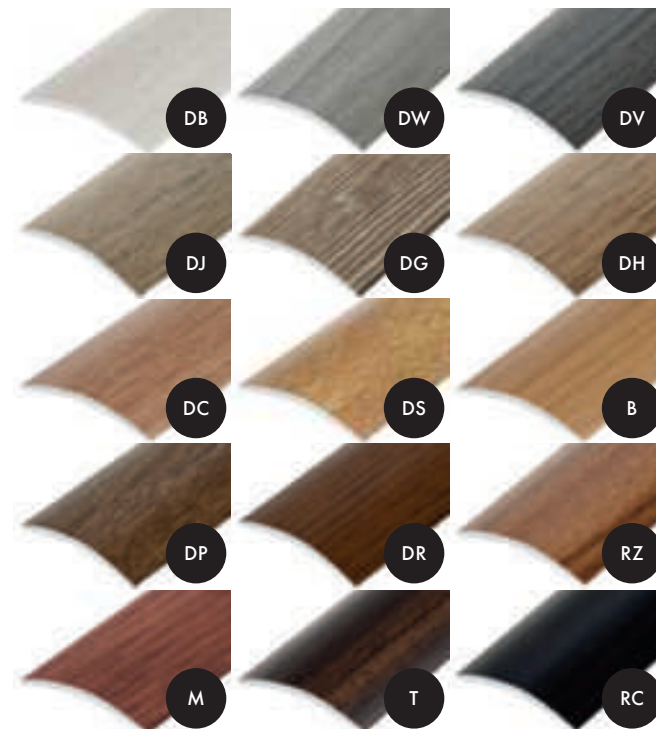

C0	AL	AM	0,9 m	878411	14
C0	AL	AM	1 m	845215	14
C0	AL	AM	1,8 m	878510	10
C0	AL	AM	2 m	845413	10
C0	AL	AM	2,7 m	853012**	10
C0	AL	AM	3 m	845611**	10
C32	AL	AM	0,9 m	878435	14
C32	AL	AM	1 m	845239	14
C32	AL	AM	1,8 m	878534**	10
C32	AL	AM	2 m	845437	10
C32	AL	AM	3 m	845635**	10
C23	AL	AM	0,9 m	878428	14
C23	AL	AM	1 m	845222	14
C23	AL	AM	1,8 m	878527**	10
C23	AL	AM	2 m	845420	10
C23	AL	AM	2,7 m	853029**	10
C23	AL	AM	3 m	845628**	10
C33	AL	AM	1 m	845246**	14
C34	AL	AM	1 m	845253**	14
C0	AL	AM	1 m	854118***	14
C0	AL	AM	2 m	854415***	10
C0	AL	AM	3 m	801976***	10
C32	AL	AM	3 m	829604***	10
C23	AL	AM	2,7 m	854521***	10
C23	AL	AM	3 m	829598***	10
DB	AL	OM	0,9 m	892844***	14
DB	AL	OM	1,8 m	892851***	10
DW	AL	OM	0,9 m	893636***	14
DW	AL	OM	2,7 m	814341***	10
DV	AL	OM	0,9 m	803772***	14
DJ	AL	OM	2,7 m	814273***	10
DG	AL	OM	0,9 m	893612***	14
DH	AL	OM	2,7 m	814266***	10
DC	AL	OM	0,9 m	803857***	14
DC	AL	OM	2,7 m	814211***	10
DS	AL	OM	0,9 m	892936***	14
DS	AL	OM	1,8 m	804786***	10
B	AL	OM	0,9 m	844027***	14
DP	AL	OM	0,9 m	889073***	14
DP	AL	OM	1,8 m	804762***	10
DR	AL	OM	0,9 m	893773***	14
RZ	AL	OM	0,9 m	893896***	14
M	AL	OM	2,7 m	814365***	10
T	AL	OM	0,9 m	893933***	14
T	AL	OM	1,8 m	893940***	10
T	AL	OM	2,7 m	814396***	10
RC	AL	OM	0,9 m	893872***	14

** Na zamówienie/ On request/ Auf Anfrage *** Outlet



LPOW 40

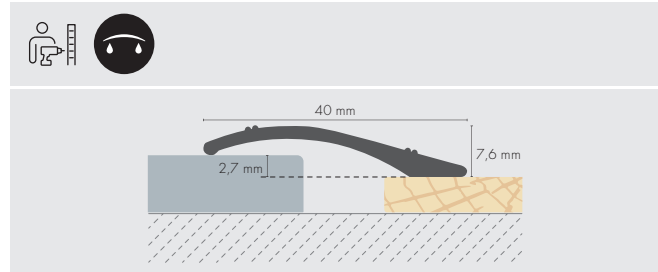

CO	AL	AM	1 m	819223	14
CO	AL	AM	2,7 m	819230	10
C23	AL	AM	2,7 m	819247**	10
C33	AL	AM	1 m	819254**	14

** Na zamówienie/ On request/ Auf Anfrage

AL ALUMINIUM ANODOWANE
ANODIZED ALUMINIUM
ELOXIERTES ALUMINIUM



(AM) Produkt anodowany - matowy/ Anodised product - matt/ Eloxiertes Produkt - matt, (AP) Produkt anodowany - polysk/ Anodised product - gloss/ Eloxiertes Produkt - glänzend

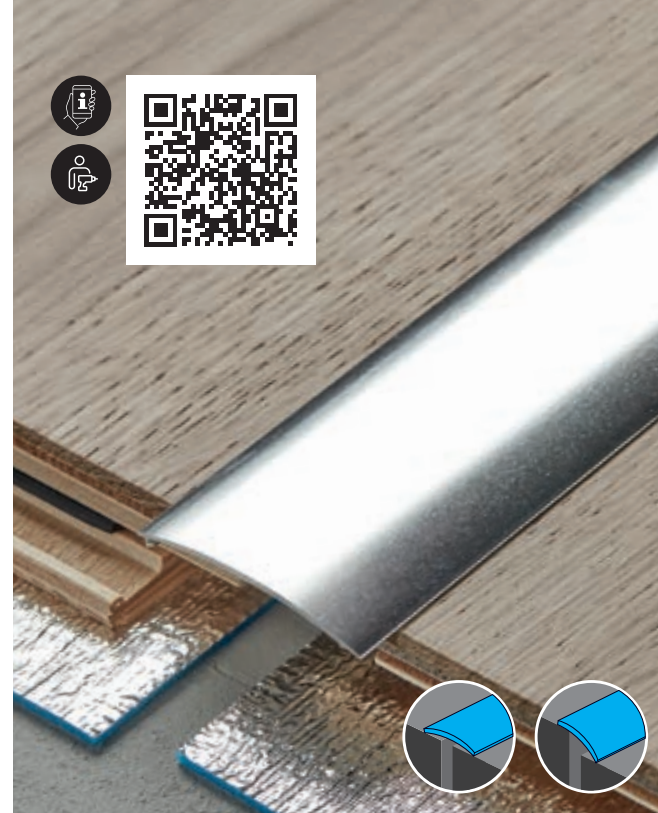

LPO 45

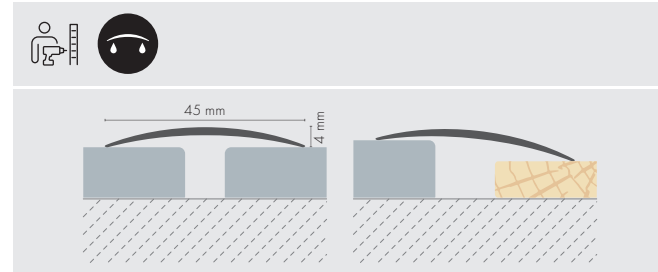

CO	AL	AM	0,93 m	825750	30
EC23	AL	AP	0,93 m	825743	30

AL ALUMINIUM ANODOWANE
ANODIZED ALUMINIUM
ELOXIERTES ALUMINIUM



LPPSG

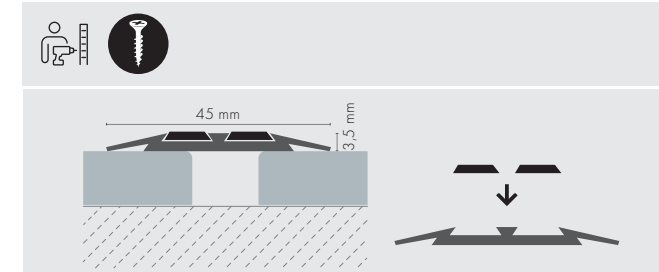

CO	AL	AM	0,9 m	879616**	10
CO	AL	AM	1 m	837111	10
CO	AL	AM	1,8 m	879715**	10
CO	AL	AM	2 m	837319	10
C23	AL	AM	2,00	837326**	10
C32	AL	AM	1 m	837135	10
C32	AL	AM	2 m	837333**	10
C23	AL	AM	0,9 m	879623**	10
C23	AL	AM	1 m	837128	10
C23	AL	AM	1,8 m	879722**	10
C33	AL	AM	1 m	837142**	10

** Na zamówienie/ On request/ Auf Anfrage

AL ALUMINIUM ANODOWANE
ANODIZED ALUMINIUM
ELOXIERTES ALUMINIUM

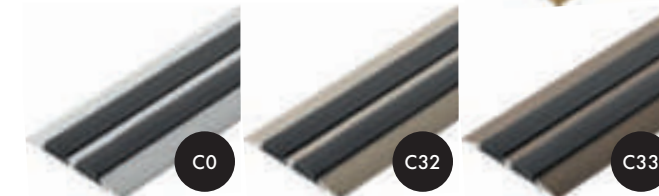

LWR 47

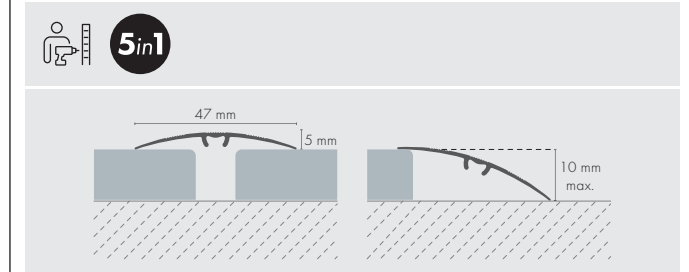

ECO	AL	AP	0,93 m	836862	14
ECOS	AL	AP	0,93 m	836855	14
CO	AL	AM	0,93 m	828539***	14
CO	AL	AM	0,93 m	825668	14
CO	AL	AM	1,86 m	828522	10
C32	AL	AM	0,93 m	833984	14
C32	AL	AM	1,86 m	836879	10
C51	AL	AM	0,93 m	828515	14
C51	AL	AM	1,86 m	828508	10
C23	AL	AM	0,93 m	833991	14
C23	AL	AM	1,86 m	836886	10
C35	AL	AM	0,93 m	838873	14
C35	AL	AM	1,86 m	838880	10

*** Outlet

AL ALUMINIUM ANODOWANE
ANODIZED ALUMINIUM
ELOXIERTES ALUMINIUM



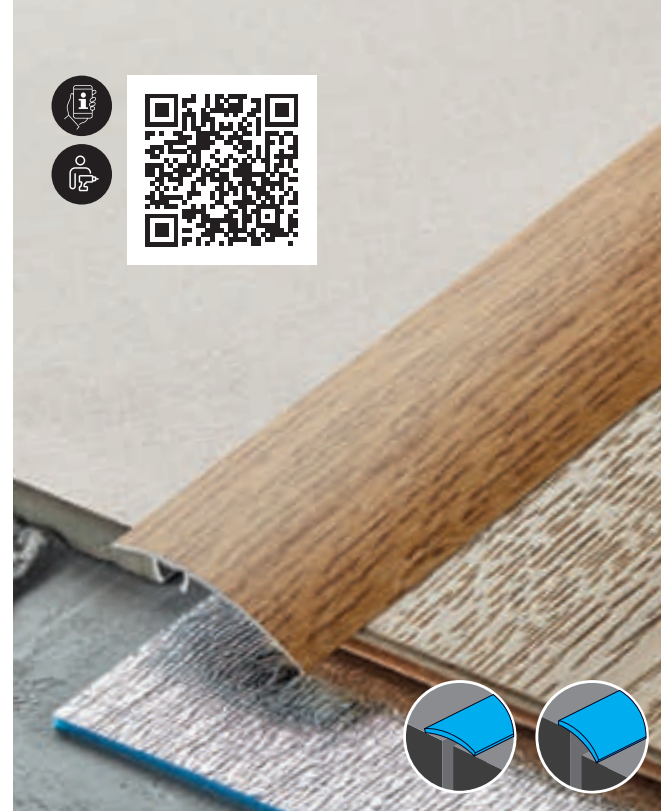

LW 47

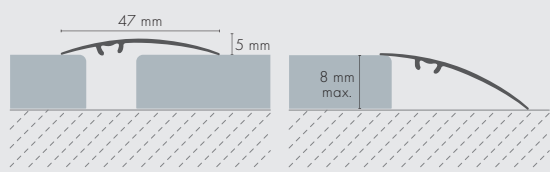

AL AC4 ALUMINIUM LAMINOWANE LAMINATED ALUMINIUM LAMINIERTES ALUMINIUM

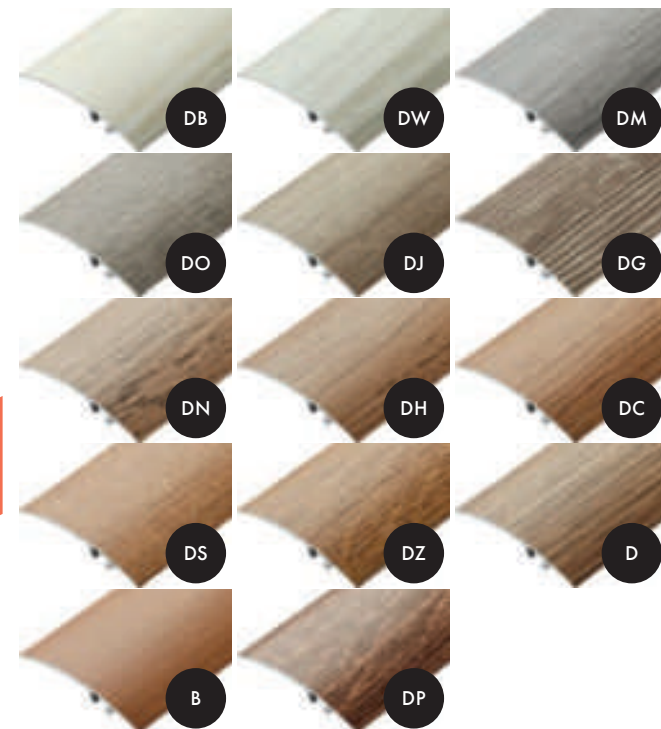

DB	AL	OM	0,93 m	838163	12
DB	AL	OM	1,86 m	837906	10
DB	AL	OM	2,79 m	837692	10
DW	AL	OM	0,93 m	836299	12
DW	AL	OM	1,86 m	838071	10
DW	AL	OM	2,79 m	837876	10
DM	AL	OM	0,93 m	812712	12
DM	AL	OM	1,86 m	812767	10
DM	AL	OM	2,79 m	812781**	10
DO	AL	OM	0,93 m	838262	12
DO	AL	OM	1,86 m	837968	10
DO	AL	OM	2,79 m	837791	10
DJ	AL	OM	0,93 m	836268	12
DJ	AL	OM	1,86 m	838095	10
DJ	AL	OM	2,79 m	837890	10
DG	AL	OM	0,93 m	838286	12
DG	AL	OM	1,86 m	837982	10
DG	AL	OM	2,79 m	837838	10
DN	AL	OM	0,93 m	838279	12
DN	AL	OM	1,86 m	837975	10
DN	AL	OM	2,79 m	837807	10
DH	AL	OM	0,93 m	836190	12
DH	AL	OM	1,86 m	838064	10
DH	AL	OM	2,79 m	837869	10
DC	AL	OM	0,93 m	838170	12
DC	AL	OM	1,86 m	837920	10
DC	AL	OM	2,79 m	837708	10
DS	AL	OM	0,93 m	836282	12
DS	AL	OM	1,86 m	837999	10
DS	AL	OM	2,79 m	837845	10
DZ	AL	OM	0,93 m	838194	12
DZ	AL	OM	1,86 m	837944	10
DZ	AL	OM	2,79 m	837777	10
D	AL	OM	0,93 m	836183	12
D	AL	OM	1,86 m	838088	10
D	AL	OM	2,79 m	837883	10
B	AL	OM	0,93 m	838187	12
B	AL	OM	1,86 m	837937	10
B	AL	OM	2,79 m	837760	10
DP	AL	OM	0,93 m	838200	12
DP	AL	OM	1,86 m	837951	10
DP	AL	OM	2,79 m	837784	10

** Na zamówienie/ On request/ Auf Anfrage

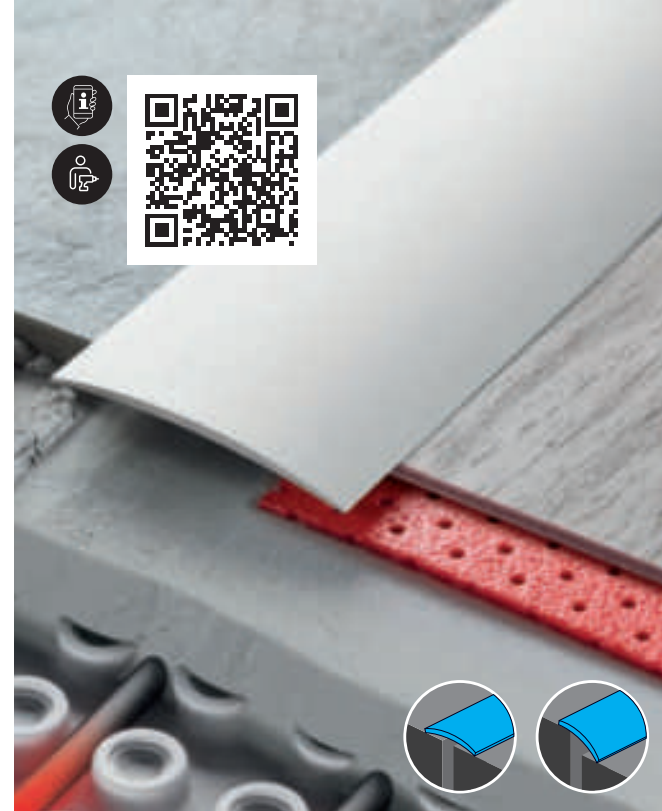

LPO 60

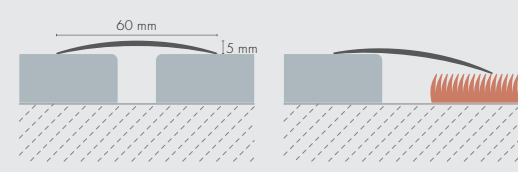

C0	AL	AM	1 m	813412	10
C0	AL	AM	2 m	813474	10
C32	AL	AM	1 m	813511	10
C32	AL	AM	2 m	813559**	10
C23	AL	AM	1 m	813481	10
C23	AL	AM	2 m	813498**	10
C34	AL	AM	1 m	813566**	10
C34	AL	AM	2 m	813573**	10
DB	AL	OM	1 m	813603**	10
DB	AL	OM	2 m	813610**	10
DW	AL	OM	1 m	813955**	10
DW	AL	OM	2 m	813962**	10
DM	AL	OM	1 m	830044	10
DO	AL	OM	1 m	813788	10
DO	AL	OM	2 m	813795**	10
DV	AL	OM	1 m	813900***	10
DJ	AL	OM	1 m	813702	10
DJ	AL	OM	2 m	813719**	10
DG	AL	OM	1 m	813665**	10
DG	AL	OM	2 m	813672**	10
DN	AL	OM	1 m	813757	10
DN	AL	OM	2 m	813771**	10

** Na zamówienie/ On request/ Auf Anfrage *** Outlet

AL ALUMINIUM ANODOWANE ANODIZED ALUMINIUM ELOXIERTES ALUMINIUM



AL AC4 ALUMINIUM LAMINOWANE LAMINATED ALUMINIUM LAMINIERTES ALUMINIUM

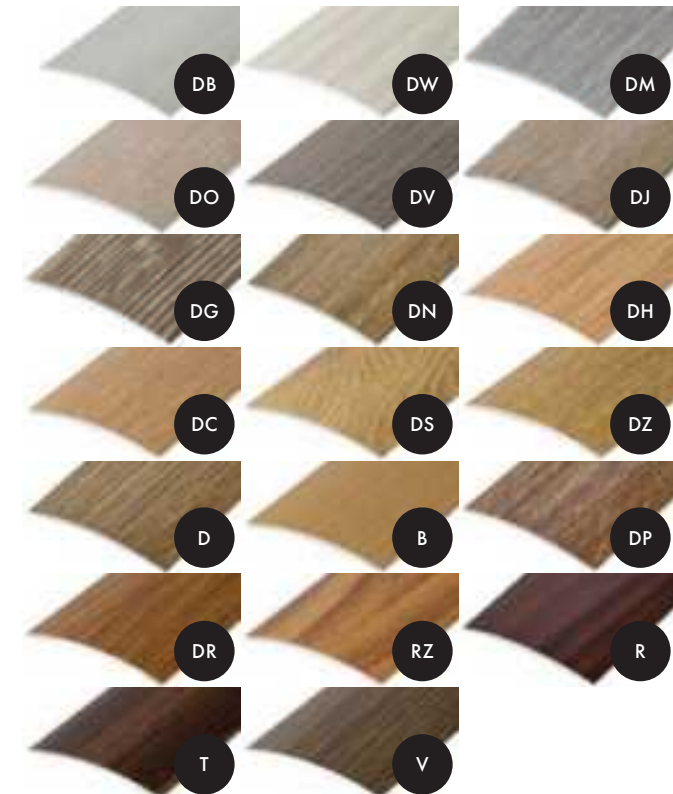

DC	AL	OM	2 m	813658**	10
DH	AL	OM	1 m	813689**	10
DH	AL	OM	2 m	813696**	10
DC	AL	OM	1 m	813627**	10
DS	AL	OM	1 m	813887**	10
DS	AL	OM	2 m	813894**	10
DZ	AL	OM	1 m	813979**	10
DZ	AL	OM	2 m	813986***	10
D	AL	OM	1 m	813580	10
D	AL	OM	2 m	813597**	10
B	AL	OM	1 m	813382**	10
B	AL	OM	2 m	813399**	10
DP	AL	OM	1 m	813818**	10
DP	AL	OM	2 m	813856**	10
DR	AL	OM	1 m	813863***	10
DR	AL	OM	2 m	813870***	10
RZ	AL	OM	1 m	814037**	10
RZ	AL	OM	2 m	814044***	10
R	AL	OM	1 m	814013**	10
R	AL	OM	2 m	814020**	10
T	AL	OM	1 m	814075**	10
T	AL	OM	2 m	814082**	10
V	AL	OM	1 m	814099**	10
V	AL	OM	2 m	814105**	10



LPO 80

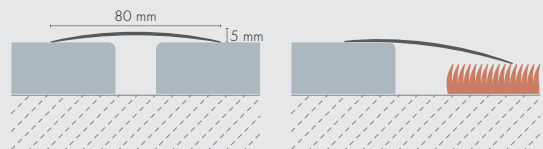

AL AC4 ALUMINIUM LAMINOWANE LAMINATED ALUMINIUM LAMINIERTES ALUMINIUM



Code	Material	Finish	Length	Product Code	Quantity
C0	AL	AM	1 m	807350	8
C0	AL	AM	2 m	807367	10
C32	AL	AM	2 m	807404**	10
C32	AL	AM	1 m	807398	8
C23	AL	AM	1 m	807374	8
C23	AL	AM	2 m	807381**	10
C34	AL	AM	1 m	807411**	8
C34	AL	AM	2 m	807428**	10
DB	AL	OM	1 m	807459**	8
DB	AL	OM	2 m	807466**	10
DW	AL	OM	1 m	815874**	8
DW	AL	OM	2 m	815881**	10
DO	AL	OM	1 m	807596**	8
DO	AL	OM	2 m	807602**	10
DV	AL	OM	1 m	807701***	8
DJ	AL	OM	1 m	807558	8
DJ	AL	OM	2 m	807565**	10
DG	AL	OM	1 m	807497**	8
DG	AL	OM	2 m	807527**	10
DN	AL	OM	1 m	807572**	8
DN	AL	OM	2 m	807589**	10
DH	AL	OM	1 m	807534**	8
DH	AL	OM	2 m	807541**	10
DC	AL	OM	1 m	807473**	8
DC	AL	OM	2 m	807480**	10
DS	AL	OM	1 m	807688	8
DS	AL	OM	2 m	807695**	10
D	AL	OM	1 m	807435	8
D	AL	OM	2 m	807442**	10
B	AL	OM	1 m	807336**	8
B	AL	OM	2 m	807343**	10
DP	AL	OM	1 m	807619**	8
DP	AL	OM	2 m	807626**	10
RZ	AL	OM	1 m	815959**	8
RZ	AL	OM	2 m	815966***	10
M	AL	OM	2 m	815928***	10
R	AL	OM	1 m	815935**	8
R	AL	OM	2 m	815942**	10
T	AL	OM	1 m	815997**	8
T	AL	OM	2 m	816000**	10
V	AL	OM	1 m	816017**	8
V	AL	OM	2 m	816024**	10

** Na zamówienie/ On request/ Auf Anfrage *** Outlet

AL ALUMINIUM ANODOWANE ANODIZED ALUMINIUM ELOXIERTES ALUMINIUM



(AM) Produkt anodowany - matowy/ Anodised product - matt/ Eloxiertes Produkt - matt, (OM) Okleina mat/ Foil with wood finishes/ Folie mit Holzoptik



LPPOS

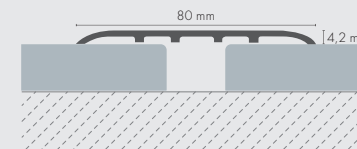

Code	Material	Finish	Length	Product Code	Quantity
C0	AL	AM	1 m	801396	5
C0	AL	AM	2 m	801495	10
C32	AL	AM	1 m	894299	5
C32	AL	AM	2 m	897689**	10
C23	AL	AM	1 m	801594	5
C23	AL	AM	2 m	801693	10

** Na zamówienie/ On request/ Auf Anfrage







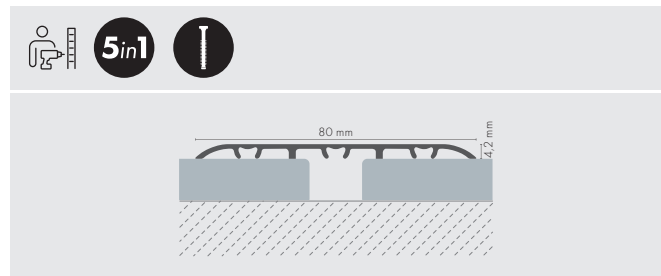

AL ALUMINIUM ANODOWANE ANODIZED ALUMINIUM ELOXIERTES ALUMINIUM





LWPO 80







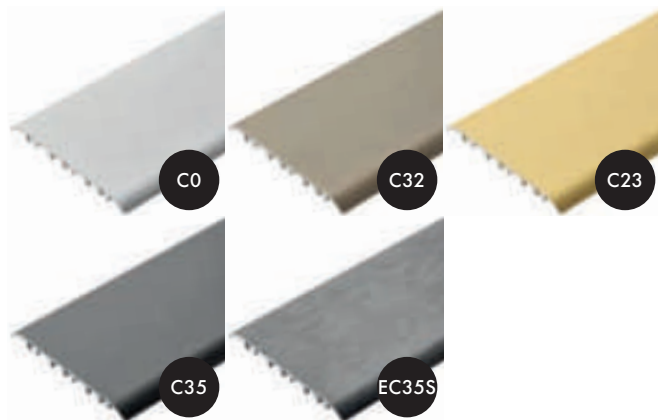

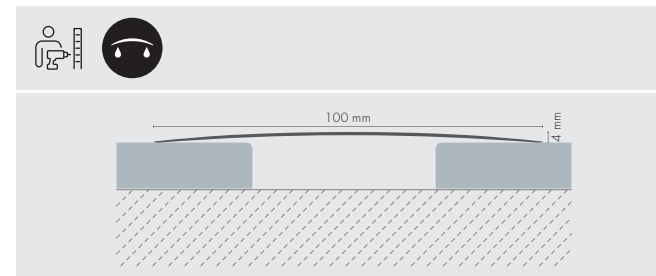

									
C0	AL	AM	0,93 m	837197					5
C0	AL	AM	1,86 m	837159					10
C0	AL	AM	2,79 m	836992					10
C32	AL	AM	0,93 m	837173					5
C32	AL	AM	1,86 m	837081					10
C32	AL	AM	2,79 m	836978					10
C23	AL	AM	0,93 m	837180					5
C23	AL	AM	1,86 m	837098					10
C23	AL	AM	2,79 m	836985					10
C35	AL	AM	0,93 m	837166					5
C35	AL	AM	1,86 m	837067					10
C35	AL	AM	2,79 m	836961					10
EC35S	AL	AP	0,93 m	838866					5
EC35S	AL	AP	1,86 m	836893					10
C0	AL	AM	1,8 m	826917***					10
C32	AL	AM	0,93 m	826948***					5
C32	AL	AM	1,8 m	826955***					10
C23	AL	AM	1,8 m	826931***					10
EC35S	AL	AP	0,93 m	826962***					5
EC35S	AL	AP	1,8 m	826979***					10

AL ALUMINIUM ANODOWANE
ANODIZED ALUMINIUM
ELOXIERTES ALUMINIUM



LPOR 100



							
ECO	AL	AP	0,93 m	828164			12
C0	AL	AM	0,93 m	828133**			12
C0	AL	AM	1 m	801396			5
C0	AL	AM	2 m	801495			10
C32	AL	AM	1 m	894299			5
C32	AL	AM	2 m	897689**			10
C23	AL	AM	1 m	801594			5
C23	AL	AM	2 m	801693			10

** Na zamówienie/ On request/ Auf Anfrage

AL ALUMINIUM ANODOWANE
ANODIZED ALUMINIUM
ELOXIERTES ALUMINIUM

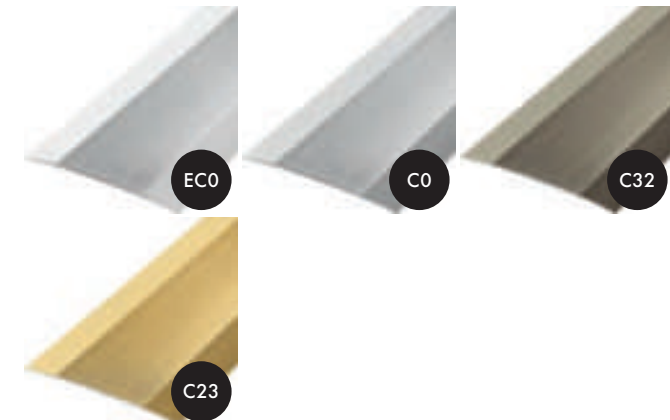

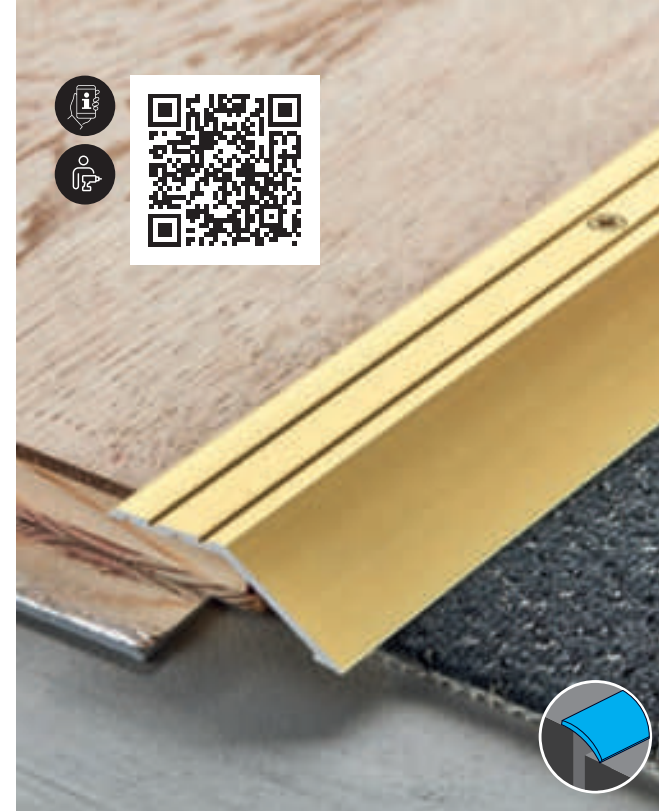

LPS

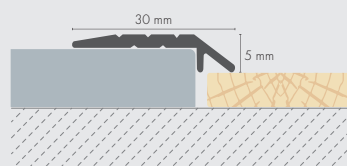

Icon	Material	Finish	Length	Product Code	Quantity	
	AL	AM	0,9 m	870200	16	
	AL	AM	1 m	833113	16	
	AL	AM	1,8 m	879517	10	
	AL	AM	2 m	833311	10	
	AL	AM	2,5 m	858321	10	
	AL	AM	3 m	833519	10	
	C32	AL	AM	0,9 m	879432	16
	C32	AL	AM	1 m	833137	16
	C32	AL	AM	1,8 m	879531**	10
	C32	AL	AM	2 m	833335	10
	C23	AL	AM	0,9 m	870217	16
	C23	AL	AM	1 m	833120	16
	C23	AL	AM	1,8 m	879524**	10
	C23	AL	AM	2 m	833328	10
	C23	AL	AM	2,5 m	858338	10
	C23	AL	AM	3 m	833526	10
	C34	AL	AM	1 m	833151**	16
	C34	AL	AM	2,5 m	858369**	10
	P	MS	SP	2 m	820823***	10
	C0	AL	AM	1 m	885525	16
	C23	AL	AM	1 m	885532	16

** Na zamówienie/ On request/ Auf Anfrage *** Outlet

Icon	Material	Finish	Length	Product Code	Quantity	
	C0	AL	AM	1 m	800016	10
	C0	AL	AM	2 m	800030	10
	C23	AL	AM	1 m	800054	10

AL ALUMINIUM ANODOWANE
ANODIZED ALUMINIUM
ELOXIERTES ALUMINIUM

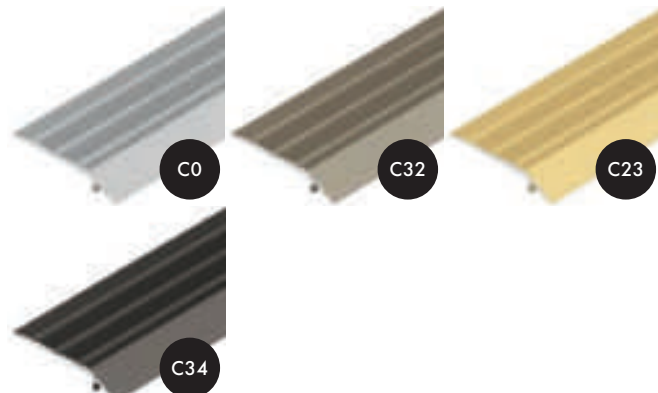

MS MOSIADZ
BRASS
MESSING

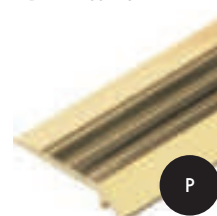

LPS 16

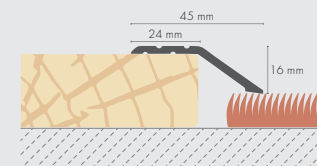

Icon	Material	Finish	Length	Product Code	Quantity	
	C0	AL	AM	1 m	800979	10
	C0	AL	AM	2 m	800986	10
	C23	AL	AM	1 m	801297	10
	C23	AL	AM	2 m	801310**	10

** Na zamówienie/ On request/ Auf Anfrage

AL ALUMINIUM ANODOWANE
ANODIZED ALUMINIUM
ELOXIERTES ALUMINIUM



LPZ 30/ 40/ 50

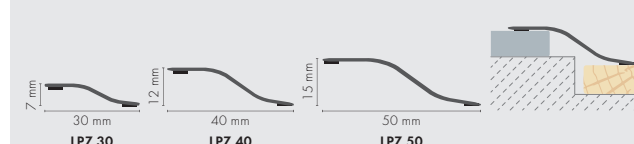

Icon	Material	Finish	Length	Product Code	Quantity	
	ECO	AL	AP	0,93 m	828669**	30
	ECOS	AL	AP	0,93 m	828676**	30
	C0	AL	AM	0,83 m	828645**	30
	C51	AL	AM	0,93 m	828652**	30
	EC23	AL	AP	0,93 m	829352	30
	ECO	AL	AP	0,83 m	829338	20
	ECOS	AL	AP	0,83 m	829321	20
	C0	AL	AM	0,83 m	828683**	20
	C51	AL	AM	0,83 m	829345	20
	EC23	AL	AP	0,83 m	829314*	20
	ECO	AL	AP	0,83 m	828690**	18
	ECOS	AL	AP	0,93 m	829291	18
	C51	AL	AM	0,93 m	829307	18

** Na zamówienie/ On request/ Auf Anfrage

AL ALUMINIUM ANODOWANE
ANODIZED ALUMINIUM
ELOXIERTES ALUMINIUM



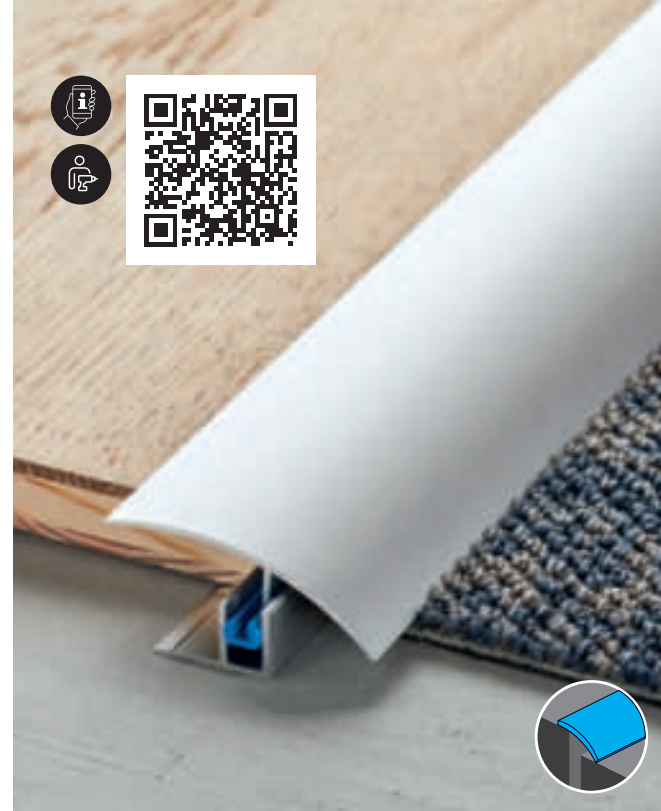

FIX LW 45

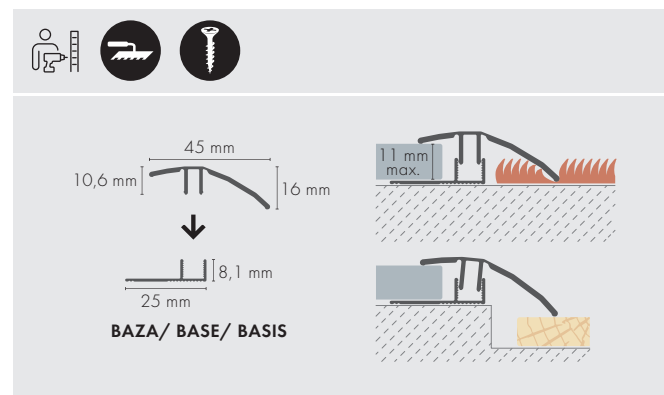

C0	AL	AM	0,9 m	819414	10
C23	AL	AM	0,9 m	819421**	10

** Na zamówienie/ On request/ Auf Anfrage

BAZA/ BASE/ BASIS

N	AL	0,9 m	818875**	60
N	AL	1 m	818882**	60
N	AL	2,7 m	818899**	60

** Na zamówienie/ On request/ Auf Anfrage

AL ALUMINIUM ANODOWANE
ANODIZED ALUMINIUM
ELOXIERTES ALUMINIUM

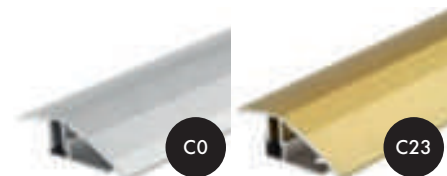

(AM) Produkt anodowany - matowy/ Anodised product - matt/ Eloxiertes Produkt - matt

FIX LW 50

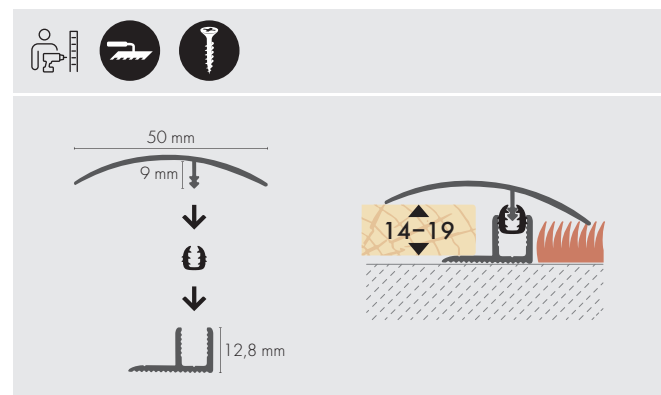

C0	AL	AM	0,9 m	801754	5
C0	AL	AM	2,7 m	825606**	5
C23	AL	AM	0,9 m	801778	5

** Na zamówienie/ On request/ Auf Anfrage

AL ALUMINIUM ANODOWANE
ANODIZED ALUMINIUM
ELOXIERTES ALUMINIUM

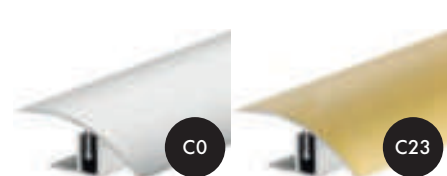

PANEL ZETO O

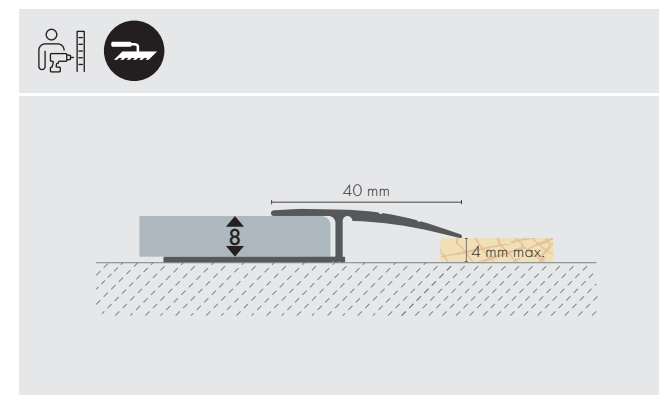

C0	AL	AM	1 m	834110	?
C0	AL	AM	2 m	834318	?

AL ALUMINIUM ANODOWANE
ANODIZED ALUMINIUM
ELOXIERTES ALUMINIUM



CLICK

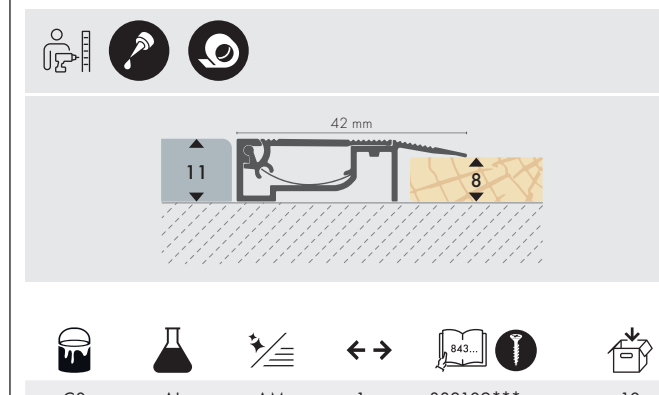

C0	AL	AM	1 m	832109***	10
C23	AL	AM	1 m	832116***	10

*** Outlet

AL ALUMINIUM ANODOWANE
ANODIZED ALUMINIUM
ELOXIERTES ALUMINIUM

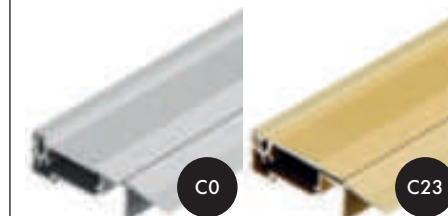

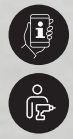

ZET O FLEX

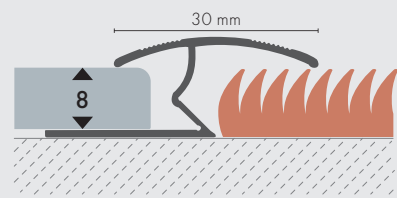

C0	AL	AM	1 m	849305**	10	
C0	AL	AM	2 m	849312**	10	
C23	AL	AM	1 m	849404**	10	
C23	AL	AM	2 m	849411**	10	

** Na zamówienie/ On request/ Auf Anfrage

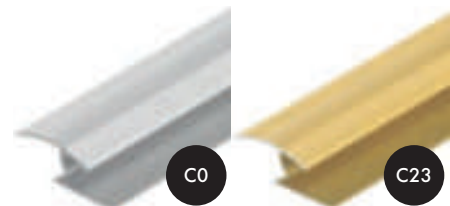

(AM) Produkt anodowany - matowy/ Anodised product - matt/ Eloxiertes Produkt - matt, (AP) Produkt anodowany - polysk/ Anodised product - gloss/ Eloxiertes Produkt - glänzend

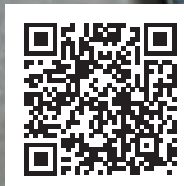

PS 2



C0	AL	AM	1,2 m	824067	10	
C32	AL	AM	1,2 m	806438	10	
C23	AL	AM	1,2 m	824074**	10	
C34	AL	AM	1,2 m	824104**	10	

** Na zamówienie/ On request/ Auf Anfrage

AL ALUMINIUM ANODOWANE
ANODIZED ALUMINIUM
ELOXIERTES ALUMINIUM



DW 10

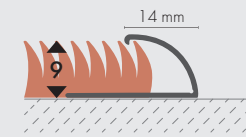

C23	AL	AM	1 m	849800***	10	
C23	AL	AM	2 m	849824***	10	
C34	AL	AM	1 m	849954***	10	

*** Outlet

AL ALUMINIUM ANODOWANE
ANODIZED ALUMINIUM
ELOXIERTES ALUMINIUM



DWZ 10

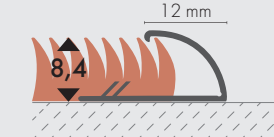

ECO	AL	AP	1 m	825460***	10	
ECO	AL	AP	2 m	825408***	10	
ECOS	AL	AP	1 m	825415***	10	
C0	AL	AM	1 m	825330***	10	
C0	AL	AM	2 m	825347***	10	
C32	AL	AM	1 m	825378***	10	
C32	AL	AM	2 m	825385***	10	
C23	AL	AM	1 m	825354***	10	
C23	AL	AM	2 m	825361***	10	
EC35	AL	AP	1 m	825439	10	
EC35	AL	AP	2 m	825446***	10	
EC35S	AL	AP	1 m	825453	10	
EC35S	AL	AP	2 m	825392***	10	

** Na zamówienie/ On request/ Auf Anfrage *** Outlet

AL ALUMINIUM ANODOWANE
ANODIZED ALUMINIUM
ELOXIERTES ALUMINIUM



Cezar

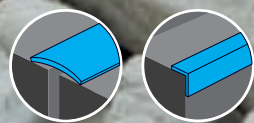
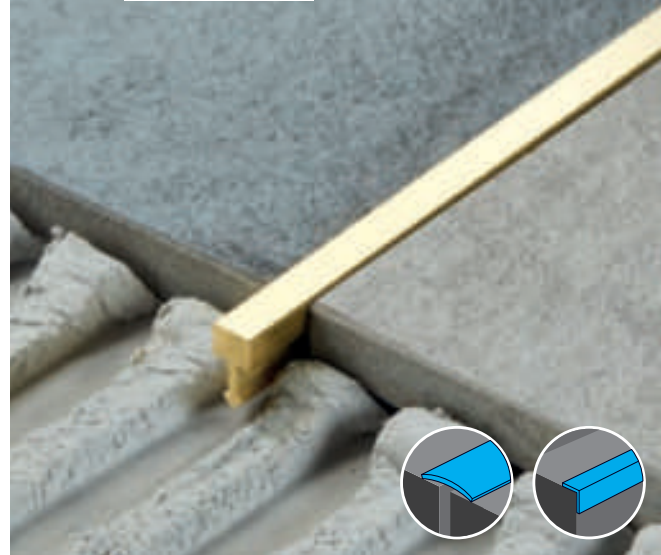

FUGA 5

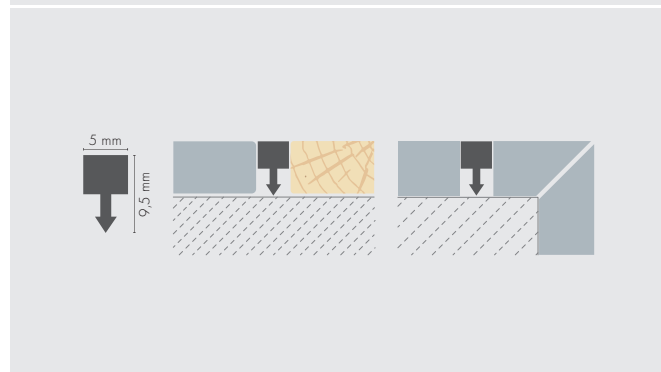

CH	MS	CP	2 m	812484***	10
N	MS	S	1 m	812903***	10
N	MS	S	2 m	812927	10
N	MS	S	2,5 m	812934	10
P	MS	SP	2,5 m	823961**	10

** Na zamówienie/ On request/ Auf Anfrage *** Outlet

MS MOSIADZ BRASS MESSING



(CP) Chrom polnyk/ Chrome gloss/ Chrom glänzend, (S) Wykończenie surowe/ Raw finish/ Rohe Oberfläche, (SP) Polerowane aluminium lub mosiądz/ Polished aluminium or brass/ Poliertes Aluminium oder Messing, (AM) Produkt anodowany - matowy/ Anodised product - matt/ Eloxiertes Produkt - matt, (AP) Produkt anodowany - polnyk/ Anodised product - gloss/ Eloxiertes Produkt - glänzend, (OM) Okleina mat/ Foil with wood finishes/ Folie mit Holzoptik, (CP) Chrom polnyk/ Chrome gloss/ Chrom glänzend

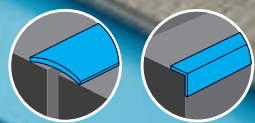
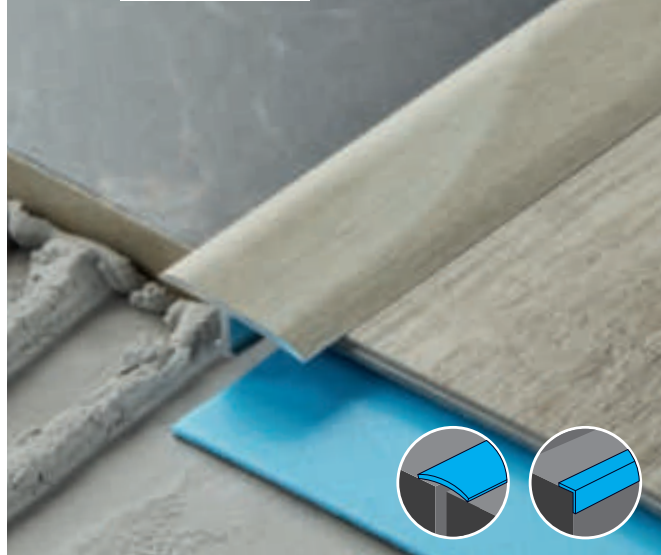

FG 14/ 20

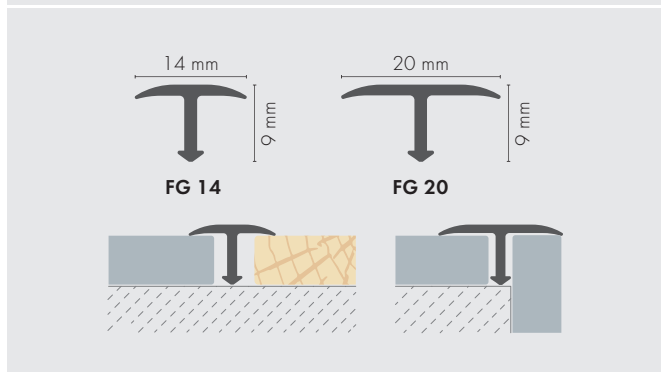

AL ALUMINIUM ANODOWANE ANODIZED ALUMINIUM ELOXIERTES ALUMINIUM

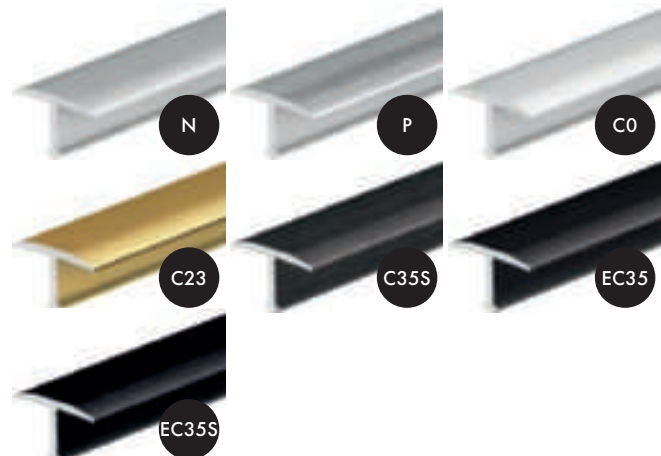

N	AL	S	2,5 m	846137	10
P	AL	SP	2,5 m	846038**	10
CO	AL	AM	2,5 m	846830	10
C23	AL	AM	2,5 m	846939	10
C35S	AL	AM	1 m	826542	10
EC35	AL	AP	1 m	826528**	10
EC35	AL	AP	2,5 m	826511	10
C35S	AL	AM	2,5 m	826535	10
EC35S	AL	AP	1 m	826504**	10
EC35S	AL	AP	2,5 m	826498	10
DB	AL	OM	2,5 m	892134**	10
DW	AL	OM	2,5 m	893407	10
SR	AL	OM	2,5 m	801877**	10
DO	AL	OM	2,5 m	801815**	10
DJ	AL	OM	2,5 m	861284	10
DG	AL	OM	2,5 m	893391	10
DN	AL	OM	2,5 m	861291	10
DH	AL	OM	2,5 m	801730	10
DC	AL	OM	2,5 m	801723	10
DS	AL	OM	2,5 m	892141	10
DZ	AL	OM	2,5 m	861314**	10
D	AL	OM	2,5 m	875410	10
B	AL	OM	2,5 m	875427**	10
DP	AL	OM	2,5 m	861307**	10
DR	AL	OM	2,5 m	875472***	10
RZ	AL	OM	2,5 m	875519**	10
R	AL	OM	2,5 m	875496**	10
T	AL	OM	2,5 m	875526**	10
V	AL	OM	2,5 m	875533**	10
RC	AL	OM	2,5 m	875502***	10
P	MS	SP	2,5 m	856037	10
P	MS	SP	2,70	810121	10
N	AL	S	2,5 m	846434	10
P	AL	SP	2,5 m	846335**	10
CO	AL	AM	2,5 m	847431	10
C23	AL	AM	2,5 m	847530	10
EC35	AL	AP	1 m	826467**	10
EC35	AL	AP	2,5 m	826450	10
C35S	AL	AM	1 m	826481	10
C35S	AL	AM	2,5 m	826474	10
EC35S	AL	AP	1 m	826443**	10
EC35S	AL	AP	2,5 m	826436	10
DB	AL	OM	2,5 m	892806	10
DW	AL	OM	2,5 m	893414	10
SR	AL	OM	2,5 m	801969	10
DO	AL	OM	2,5 m	801914	10
DJ	AL	OM	2,5 m	860034	10
DG	AL	OM	2,5 m	893421	10
DN	AL	OM	2,5 m	860027	10
DH	AL	OM	2,5 m	801907	10
DC	AL	OM	2,5 m	801891	10
DS	AL	OM	2,5 m	892905	10
DZ	AL	OM	2,5 m	860010	10
D	AL	OM	2,5 m	875618	10

FG14

FG20



B	AL	OM	2,5 m	875625**	10
DP	AL	OM	2,5 m	860041	10
DR	AL	OM	2,5 m	875670***	10
RZ	AL	OM	2,5 m	875717	10
R	AL	OM	2,5 m	875694**	10
T	AL	OM	2,5 m	875724	10
V	AL	OM	2,5 m	875731	10
RC	AL	OM	2,5 m	875700***	10
CH	MS	CP	2,7 m	825590**	10
P	MS	SP	2,5 m	856334**	10
P	MS	SP	2,7 m	819605	10

FG20

** Na zamówienie/ On request/ Auf Anfrage *** Outlet

MS MOSIADZ BRASS MESSING

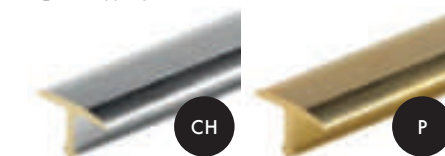

AL AC4 ALUMINIUM LAMINOWANE LAMINATED ALUMINIUM LAMINIERTES ALUMINIUM

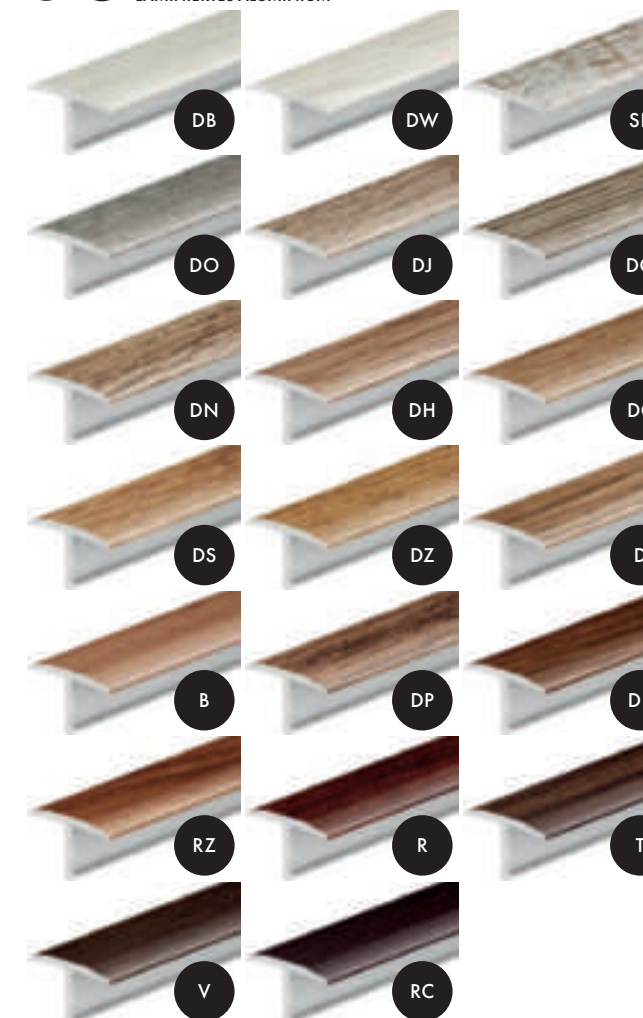

Profile dylatacyjne/ Expansion joint profiles/ Dehnungsfugenprofile

147

Profile dylatacyjne/ Expansion joint profiles/ Dehnungsfugenprofile

146



T 13/ 14/ 18/ 25/ 26

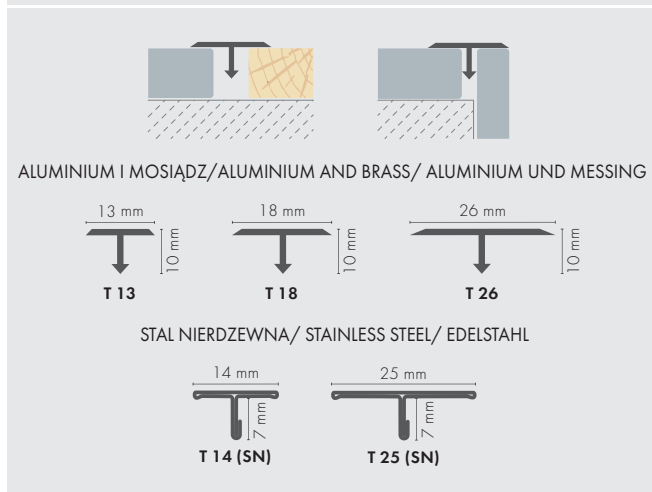

AL ALUMINIUM ANODOWANE
ANODIZED ALUMINIUM
ELOXIERTES ALUMINIUM

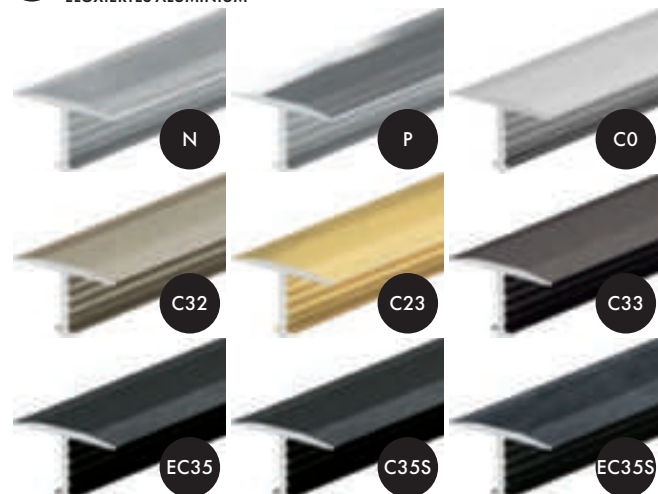

MS MOSIADZ
BRASS
MESSING



SN STAL NIERDZEWNA
STAINLESS STEEL
EDELSTAHL



N	AL	S	1 m	805400	10	
N	AL	S	2 m	805424	10	
N	AL	S	2,5 m	805431	10	
P	AL	SP	1 m	802409	10	
P	AL	SP	2 m	802423	10	
P	AL	SP	2,5 m	802430	10	
CO	AL	AM	1 m	802454	10	
CO	AL	AM	2,5 m	802461	10	
C32	AL	AM	1 m	860836	10	
C32	AL	AM	2,5 m	802492	10	
C23	AL	AM	1 m	802485	10	
C23	AL	AM	2,5 m	802478	10	
C33	AL	AM	2,5 m	808784**	10	
EC35	AL	AP	1 m	826276	10	
EC35	AL	AP	2,5 m	826283	10	
T 13	C35S	AL	AM	1 m	826252	10
	C35S	AL	AM	2,5 m	826269	10
	EC35S	AL	AP	1 m	826290	10
	EC35S	AL	AP	2,5 m	826306	10
	CH	MS	CP	1 m	812453	10
	CH	MS	CP	2,5 m	860812	10
	CH	MS	CP	2,7 m	810190	10
	N	MS	S	1 m	815409	10
	N	MS	S	2 m	815423**	10
	N	MS	S	2,5 m	815430	10
	N	MS	S	3 m	815447**	10
	P	MS	SP	1 m	812408	10
	P	MS	SP	2 m	812422**	10
	P	MS	SP	2,5 m	812439	10
	P	MS	SP	2,7 m	824128**	10
	P	MS	SP	3 m	812446**	10
T 14	N	SN	PB	2,5 m	891571	10
	N	AL	S	1 m	805509	10
	N	AL	S	2 m	805523	10
	N	AL	S	2,5 m	805530	10
	N	AL	S	3 m	805547	10
	P	AL	SP	1 m	802607	10
	P	AL	SP	2 m	802621**	10
	P	AL	SP	2,5 m	802638	10
	P	AL	SP	3 m	802645**	10
	CO	AL	AM	1 m	802683	10
	CO	AL	AM	2,5 m	802652	10
T 18	CO	AL	AM	3 m	808944**	10
	C32	AL	AM	1 m	860850	10
	C32	AL	AM	2,5 m	809033	10
	C23	AL	AM	1 m	860843	10
	C23	AL	AM	2,5 m	802669	10
	C23	AL	AM	3 m	802676**	10
	C33	AL	AM	2,5 m	809088**	10
	EC35	AL	AP	1 m	826337	10
	EC35	AL	AP	2,5 m	826344	10
	C35S	AL	AM	1 m	826313	10
	C35S	AL	AM	2,5 m	826320	10

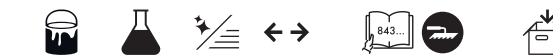

C35S	AL	AM	1 m	826313	10	
C35S	AL	AM	2,5 m	826320	10	
EC35S	AL	AP	1 m	826351	10	
EC35S	AL	AP	2,5 m	826368	10	
CH	MS	CP	1 m	812651	10	
CH	MS	CP	2 m	812668**	10	
CH	MS	CP	2,5 m	860829	10	
CH	MS	CP	2,7 m	819643	10	
T 18	N	MS	S	1 m	815508**	10
	N	MS	S	2 m	815522**	10
	N	MS	S	2,5 m	815539	10
	P	MS	SP	1 m	812606**	10
	P	MS	SP	2 m	812620**	10
	P	MS	SP	2,5 m	812637	10
	P	MS	SP	2,7 m	819650	10
	P	MS	SP	3 m	812644**	10
T 25	N	SN	PB	2,5 m	891588	10
	N	AL	S	1 m	805608**	10
	N	AL	S	2 m	805622**	10
	N	AL	S	2,5 m	805639	10
	N	AL	S	3 m	805646**	10
	P	AL	SP	1 m	802805	10
	P	AL	SP	2 m	802829**	10
	P	AL	SP	2,5 m	802836	10
	CO	AL	AM	1 m	802850	10
	CO	AL	AM	2,5 m	802867	10
	C32	AL	AM	1 m	810015	10
	C32	AL	AM	2,5 m	802904	10
	C23	AL	AM	2,5 m	802874	10
	C33	AL	AM	2,5 m	802911**	10
T 26	EC35	AL	AP	1 m	826399	10
	EC35	AL	AP	2,5 m	826405	10
	C35S	AL	AM	1 m	826375	10
	C35S	AL	AM	2,5 m	826382	10
	EC35S	AL	AP	1 m	826412	10
	EC35S	AL	AP	2,5 m	826429	10
	CH	MS	CP	2 m	812866**	10
	CH	MS	CP	2,5 m	826771	10
	CH	MS	CP	2,7 m	819667	10
	N	MS	S	2 m	815621**	10
	N	MS	S	2,5 m	815638	10
	P	MS	SP	1 m	812804**	10
	P	MS	SP	2 m	812828**	10
	P	MS	SP	2,5 m	812835	10
	P	MS	SP	2,7 m	821974**	10

** Na zamówienie/ On request/ Auf Anfrage

[S] Wykończenie surowe/ Raw finish/ Rohe Oberfläche, [AM] Produkt anodowany - matowy/ Anodised product - matt/ Eloxiertes Produkt - matt, [AP] Produkt anodowany - polysk/ Anodised product - gloss/ Eloxiertes Produkt - glänzend, [SP] Polerowane aluminium lub mosiądz/ Polished aluminium or brass/ Poliertes Aluminium oder Messing, [CP] Chrom polysk/ Chrome gloss/ Chrom glänzend, [PB] Stal nierdzewna naturalna/ Natural stainless steel/ Edelstahl natürlich



ZETOW/ ZETOW 12

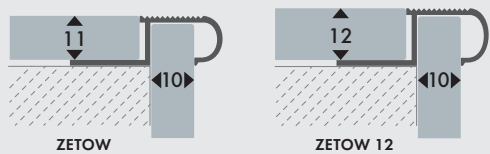

	Icon 1	Icon 2	Icon 3	Icon 4	Icon 5	Icon 6
ZETOW	N	AL	S	1 m	803109**	10
ZETOW	N	AL	S	2 m	803123**	10
ZETOW	N	AL	S	2,5 m	803130	10
ZETOW	ZC0	AL	AM	2,5 m	829239	10
ZETOW	C0	AL	AM	2,5 m	840036	10
ZETOW	C23	AL	AM	2,5 m	840081**	10
ZETOW	N	MS	S	1 m	813108***	10
ZETOW	N	MS	S	2 m	813122**	10
ZETOW12	ZC0	AL	AM	2,5 m	829246	10

** Na zamówienie/ On request/ Auf Anfrage *** Outlet

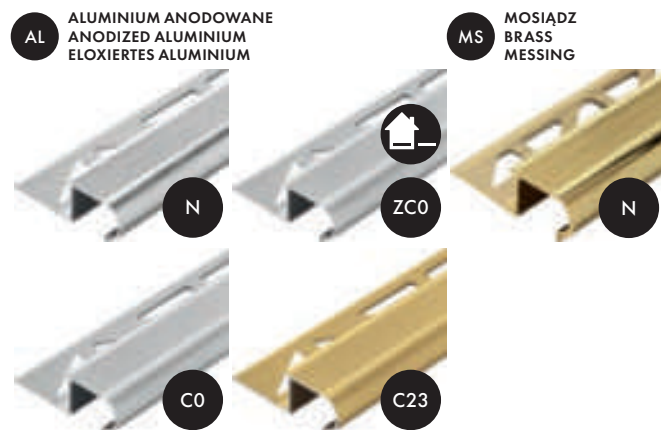

CL

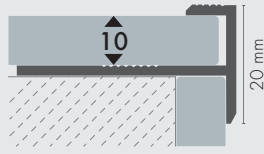

	Icon 1	Icon 2	Icon 3	Icon 4	Icon 5	Icon 6
P	AL	SP	2,5 m	804151	10	
N	AL	S	1 m	804106**	10	
N	AL	S	2 m	804120**	10	
N	AL	S	2,5 m	804137	10	
N	AL	S	3 m	804144**	10	
ZC0	AL	AM	2,5 m	829208	10	
C0	AL	AM	1 m	804816	10	
C0	AL	AM	2 m	805011	10	
C0	AL	AM	2,5 m	804168	10	
C0	AL	AM	3 m	805219**	10	
C32	AL	AM	3 m	898440**	10	
C23	AL	AM	1 m	804823**	10	
C23	AL	AM	2 m	805028**	10	
C23	AL	AM	2,5 m	804175**	10	

** Na zamówienie/ On request/ Auf Anfrage



ZET



ALUMINIUM I MOSIADZ/ ALUMINIUM AND BRASS/ ALUMINIUM UND MESSING

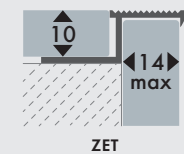

STAL NIERDZEWNA/ STAINLESS STEEL/ EDELSTAHL

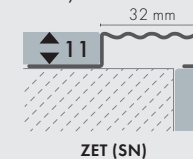

	Icon 1	Icon 2	Icon 3	Icon 4	Icon 5	Icon 6
N	AL	S	1 m	803208**	10	
N	AL	S	2 m	803222	10	
N	AL	S	2,5 m	803239	10	
N	AL	S	3 m	803246	10	
ZC0	AL	AM	2,5 m	829390	10	
C0	AL	AM	2 m	803321**	10	
C0	AL	AM	2,5 m	803338	10	
C0	AL	AM	3 m	803345**	10	
C23	AL	AM	1 m	803352**	10	
C23	AL	AM	2,5 m	803383	10	
CH	MS	CP	2 m	813283***	10	
N	MS	S	1 m	813207***	10	
N	MS	S	2 m	813221***	10	
N	MS	S	2,5 m	813238**	10	
N	SN	PB	2,5 m	860935	10	

** Na zamówienie/ On request/ Auf Anfrage *** Outlet

AL ALUMINIUM ANODOWANE
ANODIZED ALUMINIUM
ELOXIERTES ALUMINIUM

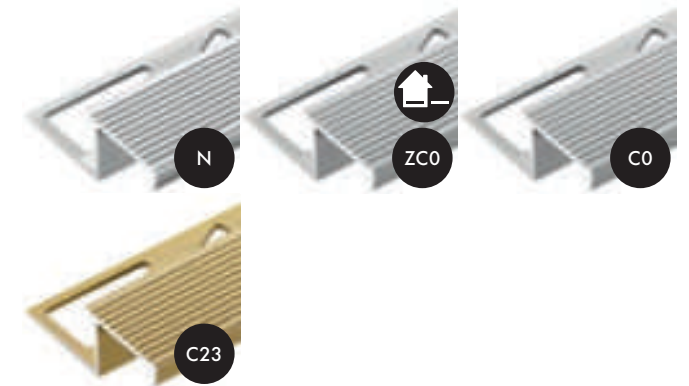

MS MOSIADZ
BRASS
MESSING

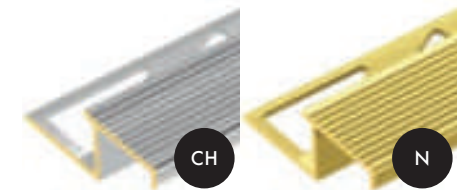

SN STAL NIERDZEWNA
STAINLESS STEEL
EDELSTAHL





PSP/ PSP 12



ALUMINIUM I MOSIĄDZ/ALUMINIUM AND BRASS/ ALUMINIUM UND MESSING



STAL NIERDZEWNA/ STAINLESS STEEL/ EDELSTAHL

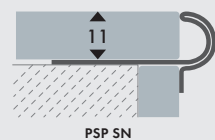

AL ALUMINIUM ANODOWANE
ANODIZED ALUMINIUM
ELOXIERTES ALUMINIUM



MS MOSIĄDZ
BRASS
MESSING

SN STAL NIERDZEWNA
STAINLESS STEEL
EDELSTAHL

ZC0	AL	AM	2,5 m	829215	10		
P	AL	SP	2,5 m	804601**	10		
N	AL	S	1 m	804205**	10		
N	AL	S	2 m	804229**	10		
N	AL	S	2,5 m	804236	10		
C0	AL	AM	1 m	804311	10		
C0	AL	AM	2 m	804519**	10		
C0	AL	AM	2,5 m	804267	10		
C32	AL	AM	1 m	804335**	10		
C32	AL	AM	2,5 m	804281	10		
C23	AL	AM	1 m	804328**	10		
C23	AL	AM	2,5 m	804540	10		
N	MS	S	1 m	814204***	10		
N	SN	PB	2,5 m	860942**	10		
ZC0	AL	AM	2,5 m	829222	10		
C0	AL	AM	2,5 m	862861	10		
C32	AL	AM	2,5 m	862953**	10		
C23	AL	AM	2,5 m	862946**	10		

** Na zamówienie/ On request/ Auf Anfrage *** Outlet



Z3LVT/ Z5LVT

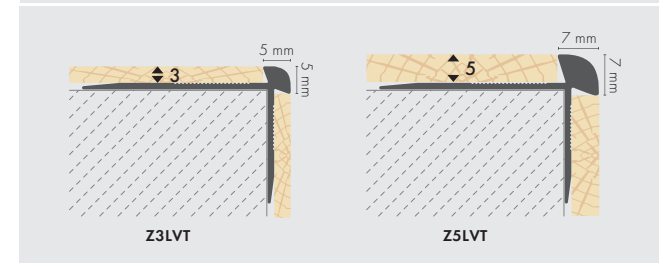

Z3LVT	CO	AL	AM	0,9 m	827440**	10	
	CO	AL	AM	2,7 m	807312	10	
Z5LVT	CO	AL	AM	0,9 m	827501**	8	
	CO	AL	AM	2,7 m	807329	10	

** Na zamówienie/ On request/ Auf Anfrage

AL ALUMINIUM ANODOWANE
ANODIZED ALUMINIUM
ELOXIERTES ALUMINIUM



C0



W3LVT/ W5LVT

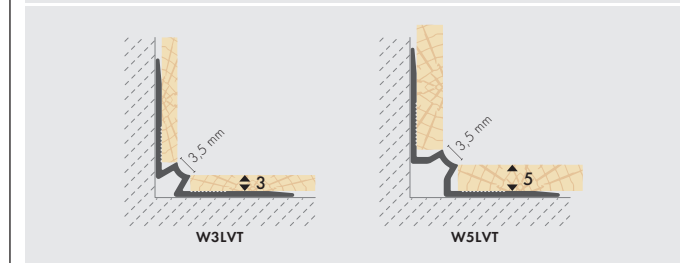

W3LVT	CO	AL	AM	0,9 m	827426	12	
	CO	AL	AM	2,7 m	807299	10	
	CO	AL	AM	0,9 m	827433	12	
W5LVT	CO	AL	AM	1,35 m	820953	10	
	CO	AL	AM	2,7 m	807305	10	

AL ALUMINIUM ANODOWANE
ANODIZED ALUMINIUM
ELOXIERTES ALUMINIUM



C0



CL3LVT/ CL5LVT

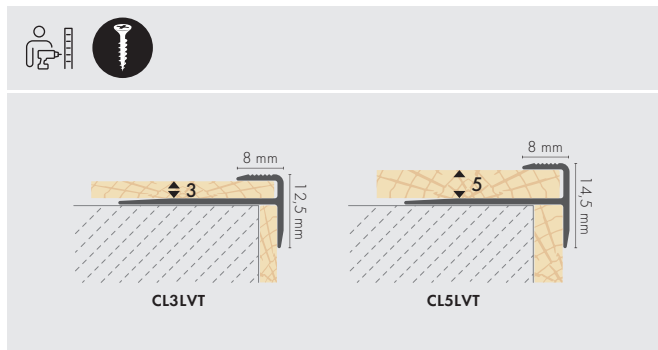

	CO	AL	AM	0,9 m	827402	12
CL3LVT	CO	AL	AM	2,7 m	807268	10
	CO	AL	AM	0,9 m	827419	12
CL5LVT	CO	AL	AM	1,35 m	820885	10
	CO	AL	AM	2,7 m	807275	10

AL ALUMINIUM ANODOWANE
ANODIZED ALUMINIUM
ELOXIERTES ALUMINIUM



RYFL T23

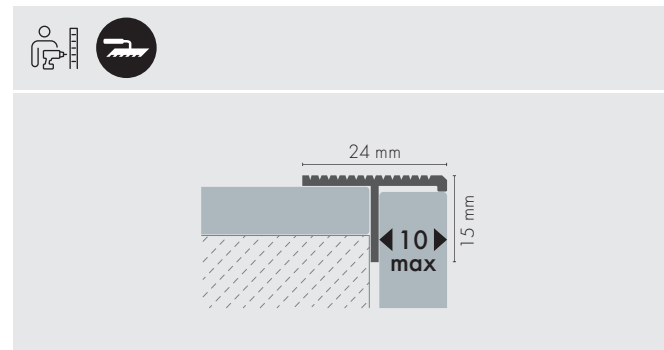

	N	AL	S	1 m	803000**	10
	N	AL	S	2,5 m	803031	10
	N	MS	S	1 m	813009***	10
	N	MS	S	2 m	813023***	10
	P	MS	SP	2 m	815324***	10

** Na zamówienie/ On request/ Auf Anfrage *** Outlet

AL ALUMINIUM ANODOWANE
ANODIZED ALUMINIUM
ELOXIERTES ALUMINIUM

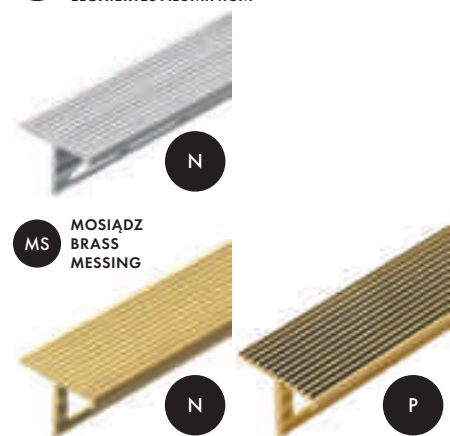

(AM) Produkt anodowany - matowy/ Anodised product - matt/ Eloxiertes Produkt - matt, **(SP)** Polerowane aluminium lub mosiądz/ Polished aluminium or brass/ Poliertes Aluminium oder Messing, **(S)** Wykończenie surowe/ Raw finish/ Roh Oberfläche



PODKG

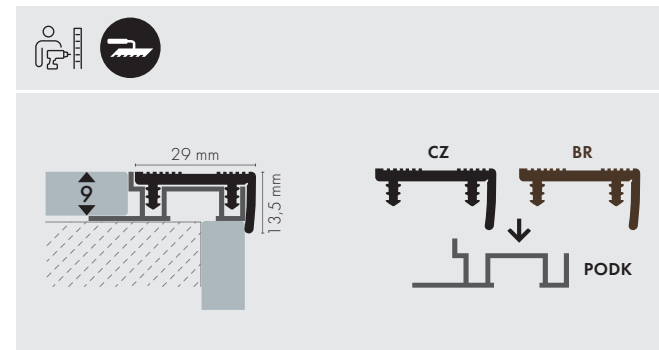

	PODK	N	AL	S	2,50	845031**	10
	PODKGBR	N	AL	S	2,50	844928**	10
	PODKZGCZ	N	AL	S	2,50	844935	10

** Na zamówienie/ On request/ Auf Anfrage

AL ALUMINIUM ANODOWANE
ANODIZED ALUMINIUM
ELOXIERTES ALUMINIUM

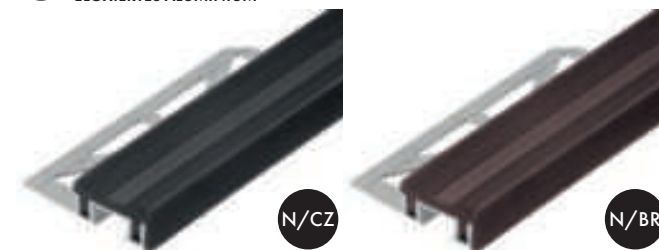

PODKZGCZ

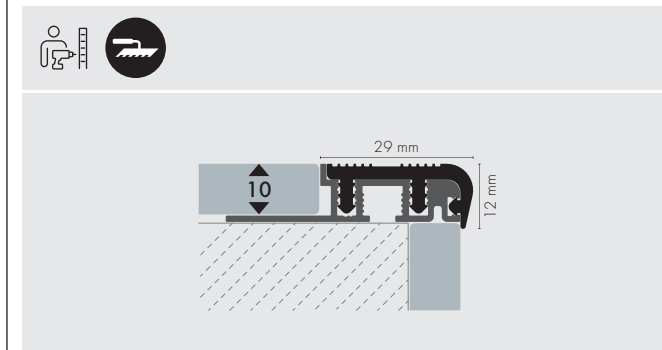

	PODKZGCZ	N	AL	S	2,00	826801**	10
--	----------	---	----	---	------	----------	----

** Na zamówienie/ On request/ Auf Anfrage

AL ALUMINIUM ANODOWANE
ANODIZED ALUMINIUM
ELOXIERTES ALUMINIUM





20 P

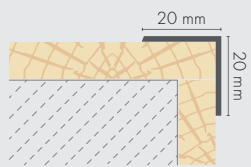

Code	Material	Finish	Length	Product Code	Quantity
C0	AL	AM	1,35 m	868825	10
C0	AL	AM	2,5 m	826733***	10
C32	AL	AM	1,35 m	868849	10
C23	AL	AM	1,35 m	868832**	10
DB	AL	OM	1,35 m	892110**	10
DW	AL	OM	1,35 m	893322**	10
SR	AL	OM	1,35 m	804892**	10
DO	AL	OM	1,35 m	804878**	10
DJ	AL	OM	1,35 m	860287	10
DG	AL	OM	1,35 m	893315**	10
DN	AL	OM	1,35 m	860294**	10
DC	AL	OM	1,35 m	804854**	10
DZ	AL	OM	1,35 m	860317**	10
D	AL	OM	1,35 m	868719	10
B	AL	OM	1,35 m	868726**	10
DR	AL	OM	1,35 m	868771***	10
RZ	AL	OM	1,35 m	868740**	10
R	AL	OM	1,35 m	868795***	10
T	AL	OM	1,35 m	892219**	10
V	AL	OM	1,35 m	868764**	10
RC	AL	OM	1,35 m	800276***	10

** Na zamówienie/ On request/ Auf Anfrage *** Outlet

[SP] Polerowane aluminium lub mosiądz/ Polished aluminium or brass/ Poliertes Aluminium oder Messing, [AM] Produkt anodowany - matowy/ Anodised product - matt/ Eloxiertes Produkt - matt, [OM] Okleina mat/ Foil with wood finishes/ Folie mit Holzoptik, [S] Wykończenie surowe/ Raw finish/ Rohe Oberfläche

AL ALUMINIUM ANODOWANE
ANODIZED ALUMINIUM
ELOXIERTES ALUMINIUM



MS MOSIADZ
BRASS
MESSING

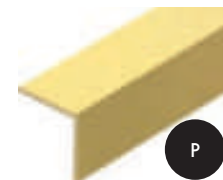

AL AC4 ALUMINIUM LAMINOWANE
LAMINATED ALUMINIUM
LAMINIERTES ALUMINIUM

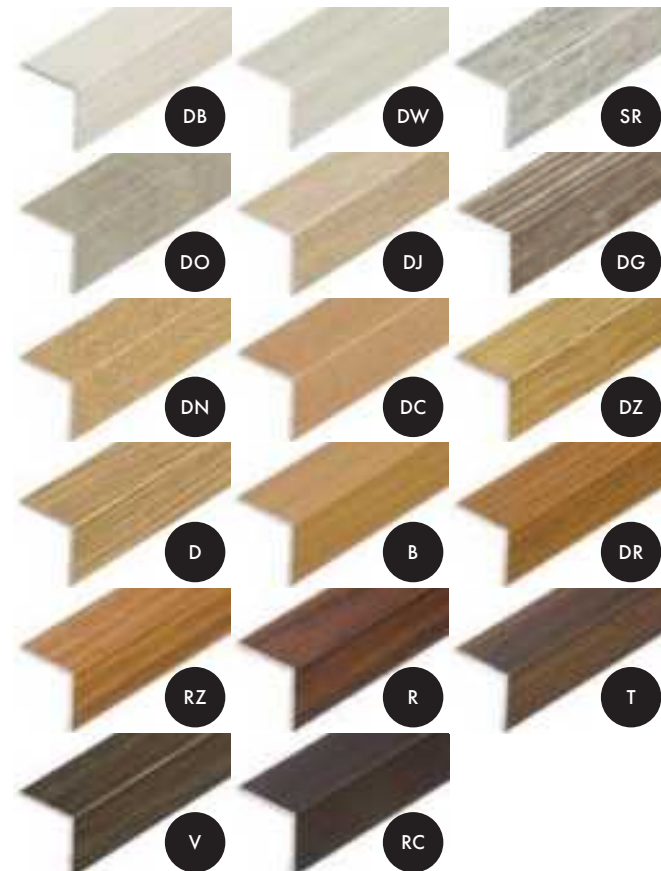

20 R

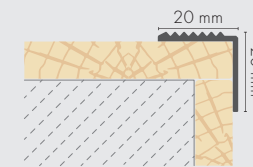

Code	Material	Finish	Length	Product Code	Quantity
N	AL	S	1 m	833670	10
N	AL	S	2 m	833878	10
C0	AL	AM	0,9 m	877612***	10
C0	AL	AM	1 m	833618	10
C0	AL	AM	2 m	833816	10
C32	AL	AM	1 m	833632	10
C32	AL	AM	1,8 m	877735***	10
C32	AL	AM	2 m	833830	10
C23	AL	AM	0,9 m	877629***	10
C23	AL	AM	1 m	833625	10
C23	AL	AM	2 m	833823	10

*** Outlet

AL ALUMINIUM ANODOWANE
ANODIZED ALUMINIUM
ELOXIERTES ALUMINIUM

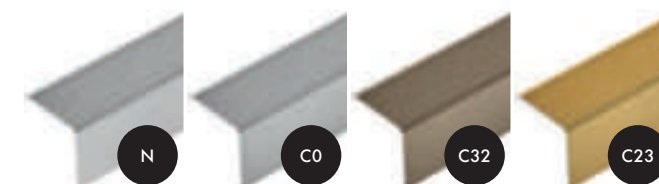

30 R

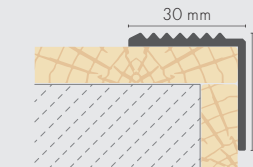

Code	Material	Finish	Length	Product Code	Quantity
C0	AL	AM	0,9 m	877810***	6
C0	AL	AM	1 m	833717	6
C0	AL	AM	2 m	833915	5
C0	AL	AM	2,5 m	859021***	5
C0	AL	AM	3 m	837012***	5
C32	AL	AM	0,9 m	877834***	6
C32	AL	AM	1 m	833731	6
C32	AL	AM	2 m	833939	5
C32	AL	AM	3 m	837036***	5
C23	AL	AM	1 m	833724	6
C23	AL	AM	2 m	833922	5
C23	AL	AM	2 m	859038***	5
C34	AL	AM	1 m	833755**	6
C34	AL	AM	2 m	833953**	5

** Na zamówienie/ On request/ Auf Anfrage *** Outlet

AL ALUMINIUM ANODOWANE
ANODIZED ALUMINIUM
ELOXIERTES ALUMINIUM



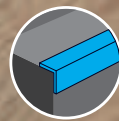

30 RR

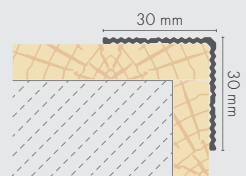

C0	AL	AM	1 m	894411***	6	
C0	AL	AM	2 m	805097***	5	
C32	AL	AM	0,9 m	850448***	6	
C23	AL	AM	1 m	850530***	6	
C23	AL	AM	2 m	850738***	5	

*** Outlet

AL ALUMINIUM ANODOWANE
ANODIZED ALUMINIUM
ELOXIERTES ALUMINIUM

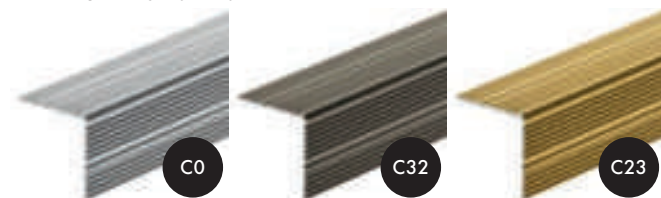

(SP) Polerowane aluminium lub mosiądz / Polished aluminium or brass / Poliertes Aluminium oder Messing. (AM) Produkt anodowany - matowy / Anodised product - matt / Eloxiertes Produkt - matt

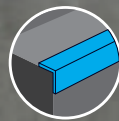

LSS

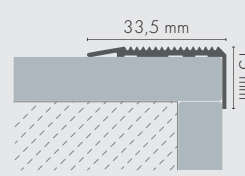

C0	AL	AM	0,9 m	877216***	12	
C0	AL	AM	1,8 m	877315***	10	
C32	AL	AM	2 m	832833	10	
C23	AL	AM	0,9 m	877223***	12	
P	MS	SP	1,1 m	870057***	10	
P	MS	SP	1,8 m	804946**	10	

** Na zamówienie / On request / Auf Anfrage *** Outlet

AL ALUMINIUM ANODOWANE
ANODIZED ALUMINIUM
ELOXIERTES ALUMINIUM



MS MOSIĄDZ
BRASS
MESSING

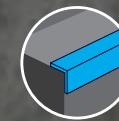

LSS 44

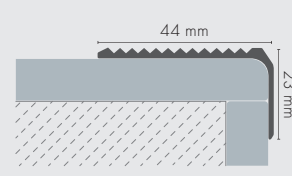

C0	AL	AM	2 m	826122***	10	
C0	AL	AM	2,7 m	819360***	10	
C23	AL	AM	1 m	819377***	10	
C23	AL	AM	2,7 m	819384***	10	

*** Outlet

AL ALUMINIUM ANODOWANE
ANODIZED ALUMINIUM
ELOXIERTES ALUMINIUM

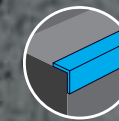
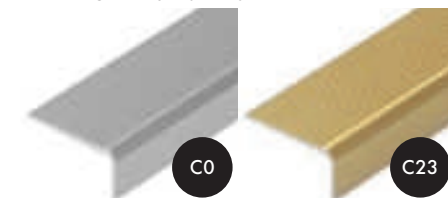

LSSR

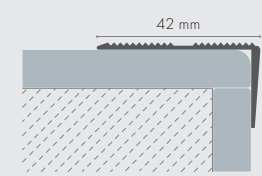

C0	AL	AM	0,9 m	878015***	10	
C0	AL	AM	1 m	838019	10	
C0	AL	AM	1,8 m	878114***	10	
C0	AL	AM	2 m	838118	10	
C0	AL	AM	3 m	838217***	10	
C32	AL	AM	1 m	838033	10	
C32	AL	AM	2 m	838132**	10	
C32	AL	AM	3 m	838231***	10	
C23	AL	AM	0,9 m	878022***	10	
C23	AL	AM	1 m	838026	10	
C23	AL	AM	1,8 m	878121***	10	
C23	AL	AM	2 m	838125	10	
C23	AL	AM	3 m	838224***	10	

** Na zamówienie / On request / Auf Anfrage *** Outlet

AL ALUMINIUM ANODOWANE
ANODIZED ALUMINIUM
ELOXIERTES ALUMINIUM

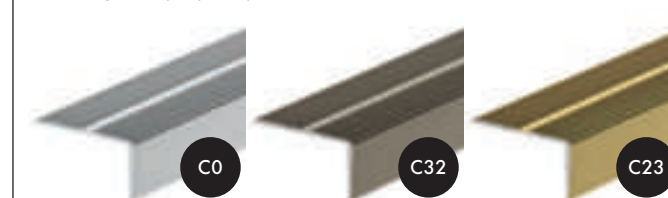

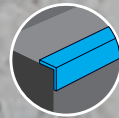

LSR

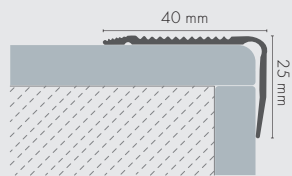

C0	AL	AM	1 m	859311***	10	
C0	AL	AM	2 m	859519***	10	
C23	AL	AM	1 m	859328***	10	
C23	AL	AM	2,5 m	859625***	10	
C34	AL	AM	1 m	859359***	10	

*** Outlet

AL ALUMINIUM ANODOWANE
ANODIZED ALUMINIUM
ELOXIERTES ALUMINIUM



[AM] Produkt anodowany - matowy / Anodised product - matt / Eloxiertes Produkt - matt, [AP] Produkt anodowany - polysk / Anodised product - gloss / Eloxiertes Produkt - glänzend

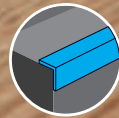
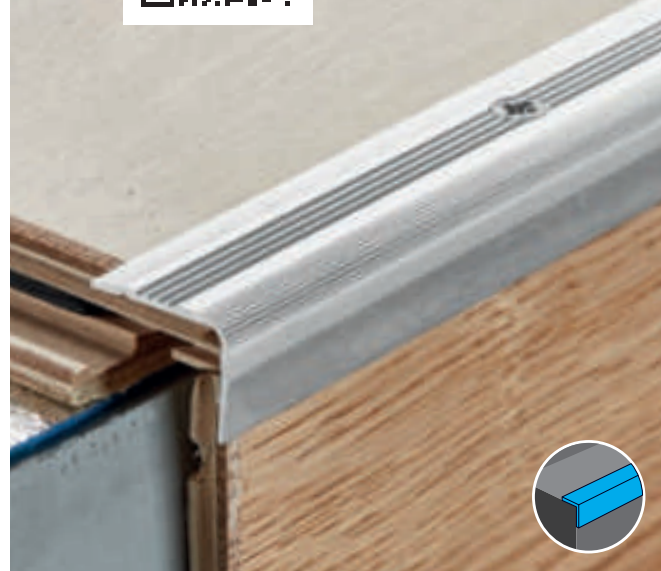

LSR 24

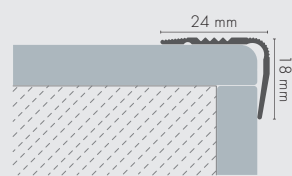

ECOS	AL	AP	1,1 m	828713**	10	
C0	AL	AM	1,1 m	825705**	10	
C51	AL	AM	1,1 m	828706**	10	

** Na zamówienie / On request / Auf Anfrage

AL ALUMINIUM ANODOWANE
ANODIZED ALUMINIUM
ELOXIERTES ALUMINIUM

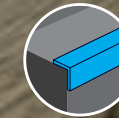
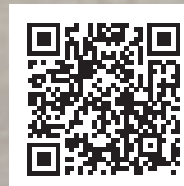

LSR 36

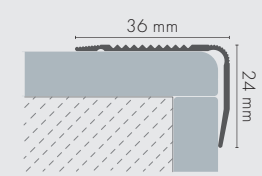

ECOS	AL	AP	1,1 m	829253	10	
ECOS	AL	AP	2,3 m	838804	10	
C0	AL	AM	1,1 m	825699**	10	
C0	AL	AM	2,3 m	838781	10	
C51	AL	AM	1,1 m	829260	10	
C51	AL	AM	2,3 m	838798	10	

** Na zamówienie / On request / Auf Anfrage

AL ALUMINIUM ANODOWANE
ANODIZED ALUMINIUM
ELOXIERTES ALUMINIUM

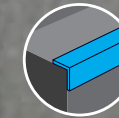
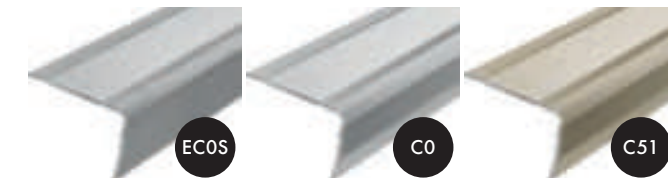

LSSZG

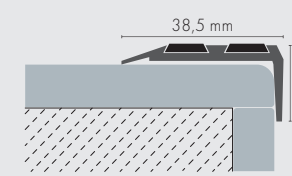

C0	AL	AM	0,9 m	877018***	10	
C0	AL	AM	1 m	836510	10	
C0	AL	AM	2 m	836718	10	
C0	AL	AM	2,5 m	857515***	10	
C0	AL	AM	2,7 m	836817	10	
C0	AL	AM	3 m	836916***	10	
C32	AL	AM	1 m	836534	10	
C32	AL	AM	2 m	836732	10	
C32	AL	AM	2,7 m	829611	10	
C23	AL	AM	0,9 m	877025***	10	
C23	AL	AM	1 m	836527	10	
C23	AL	AM	2 m	836725**	10	
C23	AL	AM	2,7 m	836824	10	
C34	AL	AM	0,9 m	877056***	10	

** Na zamówienie / On request / Auf Anfrage *** Outlet

AL ALUMINIUM ANODOWANE
ANODIZED ALUMINIUM
ELOXIERTES ALUMINIUM

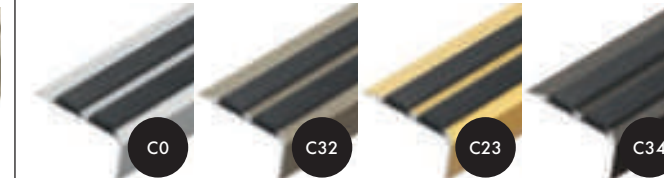



LSW 10

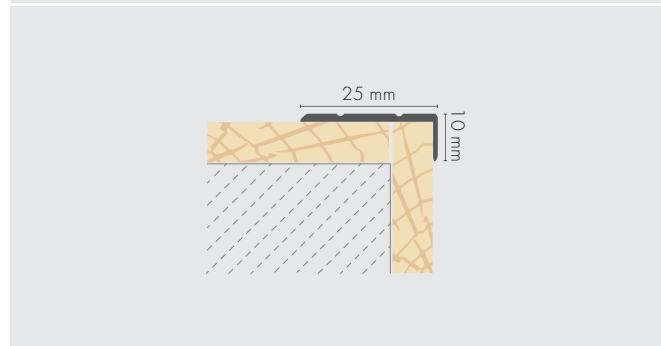

AL AC4 ALUMINIUM LAMINOWANE
LAMINATED ALUMINIUM
LAMINIERTES ALUMINIUM

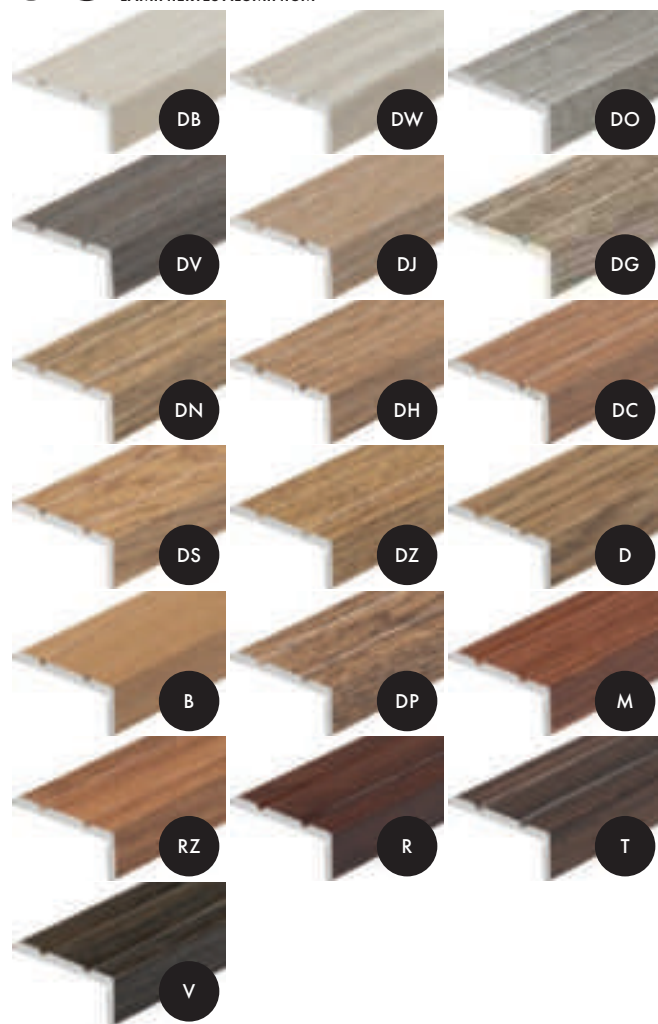

AL ALUMINIUM ANODOWANE
ANODIZED ALUMINIUM
ELOXIERTES ALUMINIUM



MS MOSIADZ
BRASS
MESSING

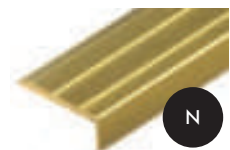

(AM) Produkt anodowany - matowy / Anodised product - matt / Eloxiertes Produkt - matt, (S) Wykończenie surowe / Raw finish / Rohe Oberfläche, (OM) Okleina mat / Foil with wood finishes / Folie mit Holzoptik



C0	AL	AM	0,9 m	877414***	12
C0	AL	AM	1 m	835414	12
C0	AL	AM	2 m	835612	10
C0	AL	AM	2,5 m	858727***	10
C32	AL	AM	0,9 m	877438***	12
C32	AL	AM	1 m	835438	12
C32	AL	AM	2 m	835636**	10
C32	AL	AM	2,5 m	860973***	10
C23	AL	AM	0,9 m	877421***	12
C23	AL	AM	1 m	835421	12
C23	AL	AM	1,8 m	877520***	10
C23	AL	AM	2 m	835629	10
C23	AL	AM	2,5 m	858734***	10
N	MS	S	1 m	800535***	10
C0	AL	AM	1 m	881329	12
C0	AL	AM	1,35 m	814464**	10
C0	AL	AM	2 m	881527**	10
C0	AL	AM	2,5 m	807718***	10
C0	AL	AM	2,7 m	814471	10
C32	AL	AM	1 m	894497**	12
C32	AL	AM	1,35 m	814501**	10
C32	AL	AM	2 m	894503**	10
C32	AL	AM	2,7 m	814518	10
C23	AL	AM	1 m	881336	12
C23	AL	AM	1,35 m	814488**	10
C23	AL	AM	2 m	881534	10
C23	AL	AM	2,5 m	807732***	10
C23	AL	AM	2,7 m	814495	10
C34	AL	AM	1,35 m	814525**	10
C34	AL	AM	2,7 m	814532**	10
DB	AL	OM	1,35 m	814563**	10
DB	AL	OM	2,7 m	814570**	10
DW	AL	OM	1,35 m	814785	10
DW	AL	OM	2,7 m	814792	10
DO	AL	OM	1,35 m	814686**	10
DO	AL	OM	2,7 m	814693	10
DV	AL	OM	2,7 m	814778***	10
DJ	AL	OM	1,35 m	814648	10
DJ	AL	OM	2,7 m	814655	10
DG	AL	OM	1,35 m	814600**	10
DG	AL	OM	2,7 m	814617**	10
DN	AL	OM	1,35 m	814662***	10
DN	AL	OM	2,7 m	814679	10
DH	AL	OM	1,35 m	814624	10
DH	AL	OM	2,7 m	814631	10
DC	AL	OM	1,35 m	814587**	10
DC	AL	OM	2,7 m	814594**	10
DS	AL	OM	1,35 m	814747**	10
DS	AL	OM	2,7 m	814754**	10
DZ	AL	OM	1,35 m	814808**	10
DZ	AL	OM	2,7 m	814815**	10
D	AL	OM	1,35 m	814549	10
D	AL	OM	2,7 m	814556	10



B	AL	OM	1,35 m	814440**	10
B	AL	OM	2,7 m	814457**	10
DP	AL	OM	1,35 m	814709**	10
DP	AL	OM	2,7 m	814716**	10
M	AL	OM	2,7 m	814839***	10
RZ	AL	OM	1,35 m	814860**	10
RZ	AL	OM	2,7 m	814877**	10
R	AL	OM	1,35 m	814846**	10
R	AL	OM	2,7 m	814853**	10
T	AL	OM	1,35 m	814884**	10
T	AL	OM	2,7 m	814891**	10
V	AL	OM	1,35 m	814907**	10
V	AL	OM	2,7 m	814914**	10
C0	AL	AM	1 m	800115	10
C0	AL	AM	2 m	800146	10
C23	AL	AM	1 m	800085	10
C23	AL	AM	2 m	800092	10

** Na zamówienie / On request / Auf Anfrage *** Outlet



LSW 20

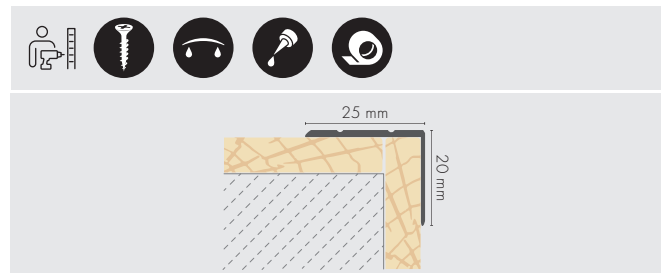



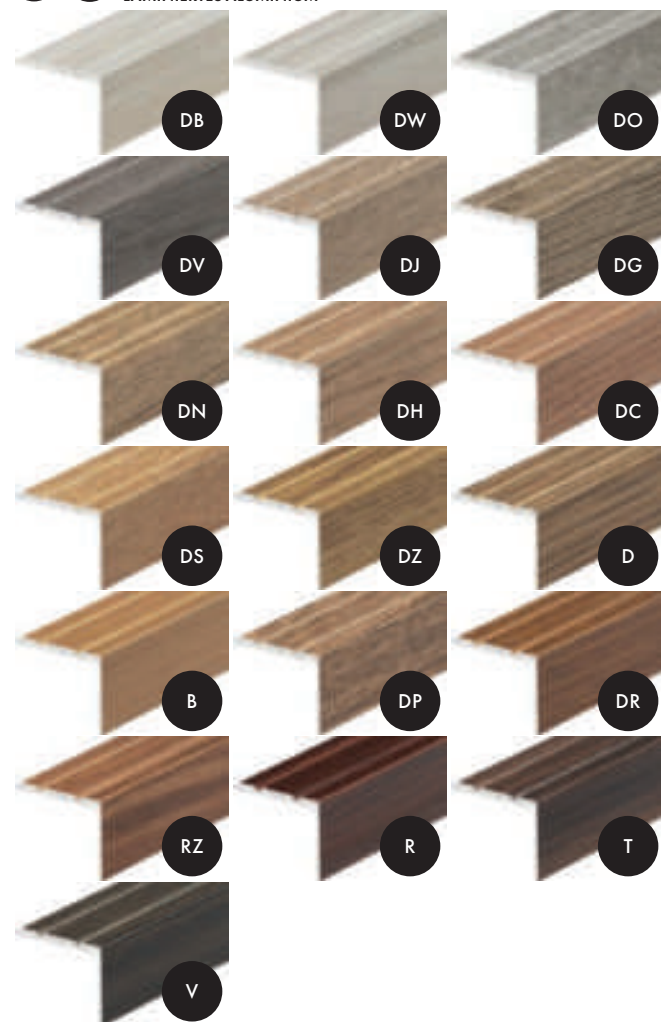



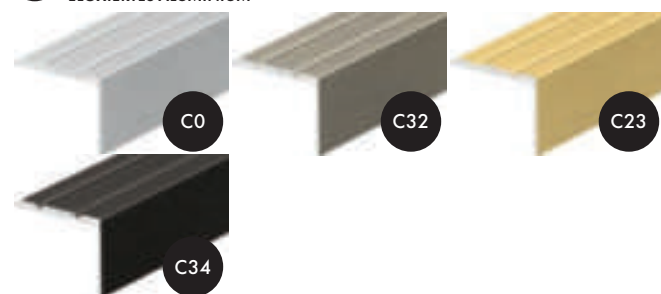

AL AC4 ALUMINIUM LAMINOWANE
LAMINATED ALUMINIUM
LAMINIERTES ALUMINIUM



AL ALUMINIUM ANODOWANE
ANODIZED ALUMINIUM
ELOXIERTES ALUMINIUM



(AM) Produkt anodowany - matowy / Anodised product - matt / Eloxiertes Produkt - matt, (OM) Okleina mat / Foil with wood finishes / Folie mit Holzoptik

																
C0	AL	AM	0,9 m	851827***						12	RZ	AL	OM	1,35 m	815416**	10
C0	AL	AM	1 m	851926						12	RZ	AL	OM	2,7 m	815454**	10
C0	AL	AM	1,8 m	852022***						10	R	AL	OM	1,35 m	815386**	10
C0	AL	AM	2 m	852121						10	R	AL	OM	2,7 m	815393**	10
C0	AL	AM	2,5 m	858826***						10	T	AL	OM	1,35 m	815461**	10
C0	AL	AM	2,7 m	808531						10	T	AL	OM	2,7 m	815478**	10
C0	AL	AM	3 m	852329***						10	V	AL	OM	1,35 m	815485**	10
C32	AL	AM	1 m	851940						12	V	AL	OM	2,7 m	815492**	10
C32	AL	AM	2 m	852145**						12						
C32	AL	AM	2,5 m	860980***						10						
C23	AL	AM	0,9 m	851834***						10						
C23	AL	AM	1 m	851933						12						
C23	AL	AM	2,00	852138**						10						
C23	AL	AM	2,50	858833***						10						
C34	AL	AM	1 m	851964**						12						
C0	AL	AM	1,35 m		814976					10						
C32	AL	AM	1 m		894541***					12						
C32	AL	AM	1,35 m		815010**					10						
C32	AL	AM	2 m		894558**					10						
C32	AL	AM	2,7 m		815027**					10						
C23	AL	AM	1,35 m		814990**					10						
C34	AL	AM	1,35 m		815034**					10						
C34	AL	AM	2,7 m		815041***					10						
DB	AL	OM	1,35 m		815072**					10						
DB	AL	OM	2,7 m		815089**					10						
DW	AL	OM	1,35 m		815294**					10						
DW	AL	OM	2,7 m		815300**					10						
DO	AL	OM	1,35 m		815195					10						
DO	AL	OM	2,7 m		815201					10						
DV	AL	OM	2,7 m		815287***					10						
DJ	AL	OM	1,35 m		815157					10						
DJ	AL	OM	2,7 m		815164					10						
DG	AL	OM	1,35 m		815119**					10						
DG	AL	OM	2,7 m		815126**					10						
DN	AL	OM	1,35 m		815171**					10						
DN	AL	OM	2,7 m		815188**					10						
DH	AL	OM	1,35 m		815133					10						
DH	AL	OM	2,7 m		815140					10						
DC	AL	OM	1,35 m		815096**					10						
DC	AL	OM	2,7 m		815102**					10						
DS	AL	OM	1,35 m		815256**					10						
DS	AL	OM	2,7 m		815263**					10						
DZ	AL	OM	1,35 m		815317**					10						
DZ	AL	OM	2,7 m		815355**					10						
D	AL	OM	1,35 m		815058					10						
D	AL	OM	2,7 m		815065**					10						
B	AL	OM	1,35 m		814945**					10						
B	AL	OM	2,7 m		814952**					10						
DP	AL	OM	1,35 m		815218**					10						
DP	AL	OM	2,7 m		815225**					10						
DR	AL	OM	1,35 m		815232***					10						
DR	AL	OM	2,7 m		815249***					10						

** Na zamówienie/ On request/ Auf Anfrage *** Outlet



KP

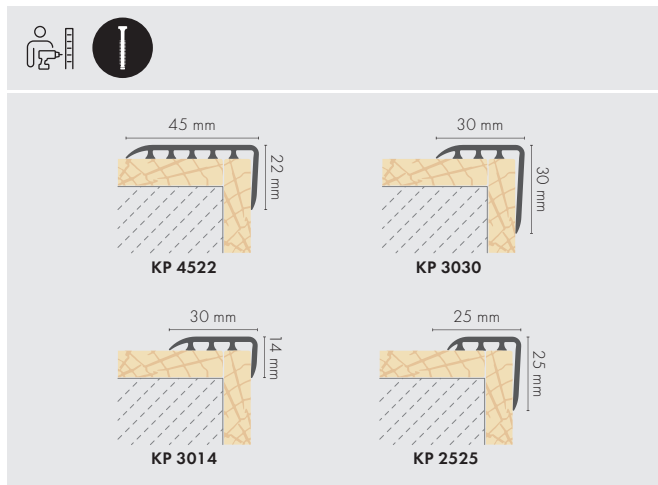

PVC AC4 PVC LAMINOWANE LAMINATED PVC LAMINIERTES PVC

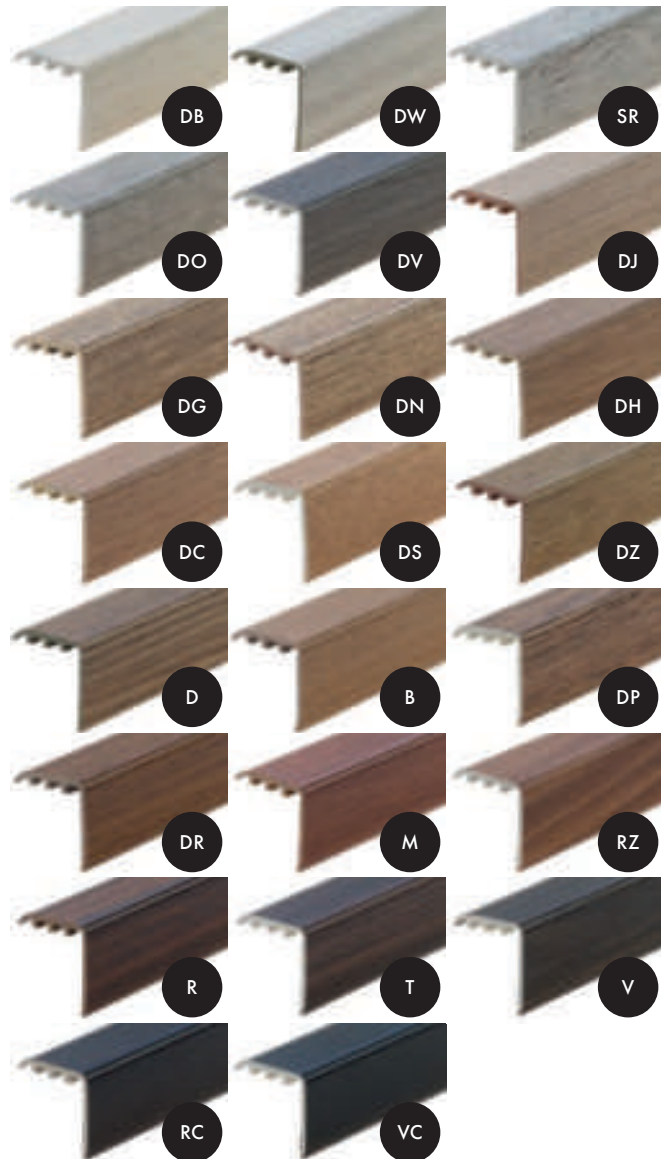

				KP 2525		KP 3014		KP 3030		KP 4522	
DB	PC	OM	0,9 m	896484**	12	897009**	16	896743	10	897269**	10
DB	PC	OM	1,8 m	896613**	10	897139**	10	896873	10	897399**	10
DW	PC	OM	0,9 m	896521**	12	897047**	16	896781	10	897306**	10
DW	PC	OM	1,8 m	896651**	10	897177**	10	896910	10	897436**	10
SR	PC	OM	0,9 m	803895***	12	803918**	16	803956**	10	803987**	10
SR	PC	OM	1,8 m	804410***	10	804427**	10	804434**	10	804441**	10
DO	PC	OM	0,9 m	803994**	12	804014**	16	804052**	10	804076**	10
DO	PC	OM	1,8 m	804458**	10	804465**	10	804472	10	804489**	10
DV	PC	OM	0,9 m	804212***	12					804366**	10
DV	PC	OM	1,8 m	804588***	10	804595***	10				
DJ	PC	OM	0,9 m	861499**	12	861574**	16	861697	10	861772**	10
DJ	PC	OM	1,8 m	861505**	10	861581**	10	861703	10	861789**	10
DG	PC	OM	0,9 m	896491**	12	897016**	16	896750	10	897276**	10
DG	PC	OM	1,8 m	896620**	10	897146**	10	896880	10	897405**	10
DN	PC	OM	0,9 m	861512**	12	861598**	16	861710	10	861796**	10
DN	PC	OM	1,8 m	861529**	10	861604**	10	861727	10	861802**	10
DH	PC	OM	0,9 m	804373***	12	804380**	16	804397	10	804403***	10
DH	PC	OM	1,8 m	804632***	10	804649**	10	804656**	10		
DC	PC	OM	0,9 m	804083***	12	804090**	16	804182**	10	804199**	10
DC	PC	OM	1,8 m	804496***	10	804557**	10	804564**	10	804571**	10
DS	PC	OM	0,9 m	896514***	12	897030**	16	896774	10	897290**	10
DS	PC	OM	1,8 m	896644***	10	897160**	10	896903	10	897429**	10
DZ	PC	OM	0,9 m	861550***	12	861673**	16	861758**	10	861871***	10
DZ	PC	OM	1,8 m			861680**	10	861765	10		
D	PC	OM	0,9 m	896477**	12	896996**	16	896736	10	897252**	10
D	PC	OM	1,8 m	896606**	10	897122**	10	896866	10	897382**	10
B	PC	OM	0,9 m	896460***	12	896989**	16	896729**	10	897245**	10
B	PC	OM	1,8 m	896590***	10	897115**	10	896859**	10	897375**	10
DP	PC	OM	0,9 m	861536**	12	861659**	16	861734	10	861857**	10
DP	PC	OM	1,8 m	861543**	10	861666**	10	861741	10	861864**	10
DR	PC	OM	0,9 m	896507***	12	897023***	16	896767***	10	897283***	10
DR	PC	OM	1,8 m	896637***	10	897153***	10	896897***	10	897412***	10
M	PC	OM	0,9 m	896538***	12	897054***	16	896798***	10	897313***	10
M	PC	OM	1,8 m	896668***	10	897184***	10	896927***	10	897443***	10
RZ	PC	OM	0,9 m	896569***	12	897085**	16	896828**	10	897344***	10
RZ	PC	OM	1,8 m	896699***	10	897214**	10	896958**	10	897474***	10
R	PC	OM	0,9 m	896545***	12	897061**	16	896804**	10	897320**	10
R	PC	OM	1,8 m	896675***	10	897191**	10	896934**	10	897450**	10
T	PC	OM	0,9 m	896576***	12	897092**	16	896835**	10	897351**	10
T	PC	OM	1,8 m	896705***	10	897221**	10	896965**	10	897481**	10
V	PC	OM	0,9 m	896583**	12	897108**	16	896842**	10	897368**	10
V	PC	OM	1,8 m	896712**	10	897238**	10	896972**	10	897498**	10
RC	PC	OM	0,9 m	896552***	12	897078***	16	896811	10	897337***	10
RC	PC	OM	1,8 m	896682***	10	897207***	10	896941***	10	897467***	10
VC	PC	OM	0,9 m	618703***	12	618727**	16	618772***	10	618796***	10
VC	PC	OM	1,8 m	618710***	10	618734***	10	618789***	10	618802***	10

** Na zamówienie/ On request/ Auf Anfrage *** Outlet



AT-RE-ST-ML

MASTER LINE®

10 pozycji, regulowane separatory, szuflada na akcesoria
10 positions, adjustable separators, drawer for accessories
10 Positionen, verstellbare Trennwände, Schublade



AT-RE-ST-LP10

HI LINE PRESTIGE®/ HI LINE®/ CLASSIC PREMIUM®/ CEZAR 60®/ SLIM®

10 pozycji, regulowane separatory, szuflada na akcesoria
10 positions, adjustable separators, drawer for accessories
10 Positionen, verstellbare Trennwände, Schublade

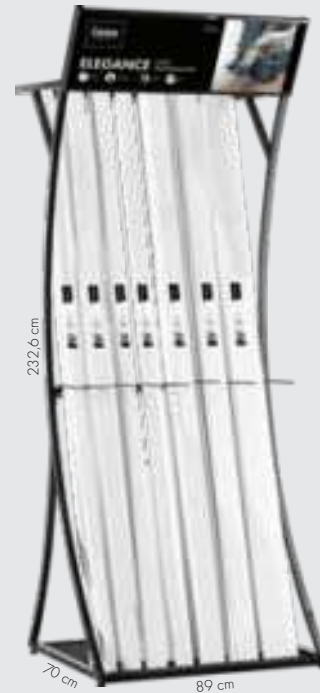

AT-RE-ST-L8907002326EL

ELEGANCE®

7 pozycji, regulowane separatory
7 positions, adjustable separators
7 Positionen, verstellbare Trennwände



AT-RE-ST-P25/4

PANEL P 25

4 pozycje
4 positions
4 Positionen



AT-RE-ST-MW21x3

Profile progowe/ Threshold profiles/ Schwellenprofile

3 X 21 POZYCJI
3 X 21 POSITIONS
3 X 21 POSITIONEN

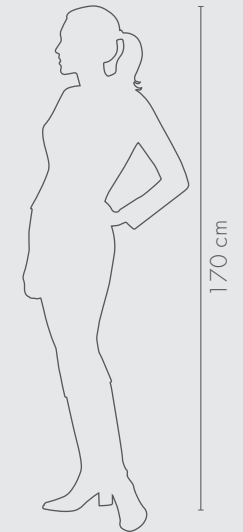

AT-RE-ST-MDF7-SER

bohema® MDF

7 pozycji, regulowane separatory, wieszaki na akcesoria
7 positions, adjustable separators, accessory hangers
7 Positionen, verstellbare Trennwände, Zubehöraufhänger



AT-RE-ST-MDF14

bohema® MDF

14 pozycji, regulowane separatory, wieszaki na akcesoria
14 positions, adjustable separators, accessory hangers
14 Positionen, verstellbare Trennwände, Zubehöraufhänger

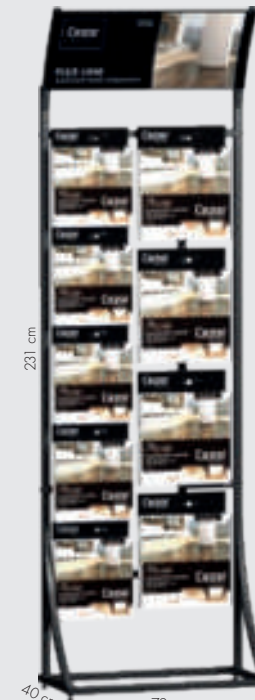

AT-RE-ST-P9

FLEX LINE®

9 pozycji
9 positions
9 Positionen



W-RE-S-EX-EL-ML-MD-PL

MASTER LINE®, bohema® MDF, ELEGANCE®, ALU LINE®

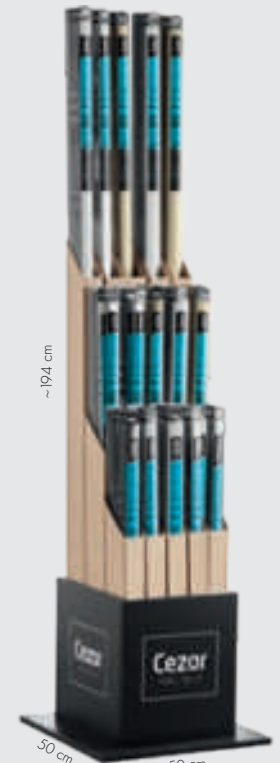

W-RE-S-EX-LW5W1

Ekspozytor listew progowych 5in1

Threshold profile display 5in1
Schwellerleistenanzeige 5in1

SIEDZIBA W EŁKU OUR HEADQUARTERS IN EŁK HAUPTSITZ IN EŁK

ul. Strefowa 2, 19-300 Ełk, POLAND

+48 87 620 99 00

+48 87 620 43 20

cezar@cezar.eu

DZIAŁ OBSŁUGI KLIENTA/ CUSTOMER SERVICE/ KUNDENDIENST

1

KAMILA CZEKAŁA

Specjalista ds. Sprzedaży i obsługi eksportu
Sales and Export specialist
Spezialist für Verkauf und Abwicklung im Export

+48 87 620 99 91

+48 515 055 760

k.czekala@cezar.eu

2

EDYTA KORCZ-FADROWSKA

Specjalista ds. Sprzedaży i obsługi eksportu
Sales and Export specialist
Spezialist für Verkauf und Abwicklung im Export

+48 87 620 99 05

+48 510 233 012

e.korc@cezar.eu

3

MACIEJ NOWAKOWSKI

Specjalista ds. Sprzedaży i obsługi eksportu
Sales and Export specialist
Spezialist für Verkauf und Abwicklung im Export

+48 87 620 99 09

+48 513 039 638

m.nowakowski@cezar.eu

PRZEDSTAWICIELE HANDLOWI SALES REPRESENTATIVES VERTRIEB

JAROSŁAW KALISZUK

Kierownik Sprzedaży - Polska
Sales Area Manager - Poland
Verkaufsleiter - Polen

+48 510 233 008

j.kaliszuk@cezar.eu

SIECI HANDLOWE DIY RETAILERS BAUMARKT-HÄNDLER

RADOSŁAW SAŁATA

Dyrektor Sprzedaży - Polska
Sales Area Director - Poland
Verkaufsdirektor - Polen

+48 515 055 732

r.salata@cezar.eu



OBSŁUGA INWESTYCJI INVESTMENT SUPPORT INVESTITIONSBETREUUNG

WOJCIECH SIEMASZKO

Kierownik Sprzedaży ds. rynku inwestycyjnego
Investment Market Sales Manager
Verkaufsleiter für den Investitionsmarkt

+48 505 334 337

w.siemaszko@cezar.eu

EKSPORT EXPORT EXPORT

RENATA KOZŁOWSKA

Dyrektor Eksportu
Export Director
Exportdirektor

+48 87 620 97 09

+48 501 329 631

r.kozłowska@cezar.eu

FR

ENG

INNA POLYAKOVA

Zastępca Dyrektora Eksportu
Deputy Export Director
Stellvertretender Exportdirektor

+48 87 620 99 16

+48 695 830 010

i.polyakova@cezar.eu

ENG

RUS

Niniejszy katalog nie stanowi oferty w rozumieniu kodeksu handlowego. Prezentowane kolory mogą nieznacznie odbiegać od rzeczywistości z uwagi na techniczne uwarunkowania technologii druku. Cezar zastrzega sobie prawo do zmian. Wydanie listopad 2024.

This catalogue does not constitute an offer within the meaning of the Commercial Code. The colours shown on illustrations may deviate slightly from reality due to the technical conditions of the printing technology. Cezar reserves the right to make changes. November 2024 edition

Dieser Katalog stellt kein Angebot im Sinne des Handelsgesetzbuches dar. Die dargestellten Farben können aufgrund der technischen Gegebenheiten der Drucktechnik leicht von der Realität abweichen. Cezar behält sich das Recht vor, Änderungen vorzunehmen. Ausgabe: November 2024.



PERFECTION IN DETAILS
1958
since

ul. Srefowa 2
19-300 Elk, Polska
☎ +48 87 620 99 00
☎ +48 87 620 43 20
✉ cezar@cezar.eu
www.cezar.eu

